

ACTUACIÓN DE ENFERMERÍA ANTE QUEMADURAS

Natalia María Sardina Domínguez(1), María Mercedes Alonso Murciano(1), Oscar Martín López(2), Elvira González Barroso(1), María Sayago Jerez(2), Florentina Rodríguez Trejo (3).
 (1)Residente de enfermería Familiar y comunitaria, Centro de Salud de Valdepasillas. (2)Residente de Enfermería Familiar y Comunitaria, Centro de Salud la Paz. (3) Enfermera del Centro de Salud de Valdepasillas.

INTRODUCCIÓN:

Las quemaduras son lesiones de la piel que pueden generar desde problemas médicos leves hasta poner en riesgo la vida según la extensión y profundidad de ésta.
 La atención a un paciente con quemaduras supone un reto para el personal de enfermería debe proporcionar una atención especializada adaptada a las necesidades de un paciente tanto en el plano biológico como en el psicosocial.

OBJETIVOS:

Unificar las actuaciones de enfermería ante un paciente quemado a su llegada a urgencias.

METODOLOGÍA:

Se ha realizado una búsqueda bibliográfica por distintas bases de datos, utilizando las palabras claves quemaduras (burns), urgencias (emergency) y enfermería (nursing), en diferentes bases de datos de ciencias de la salud. Tras esto se escogió 6 artículos científicos y 2 protocolos de para su análisis.

PACIENTE QUEMADO

VALORACIÓN

1. Evaluar la extensión y profundidad de las lesiones

1º Grado
2º Grado
3º Grado

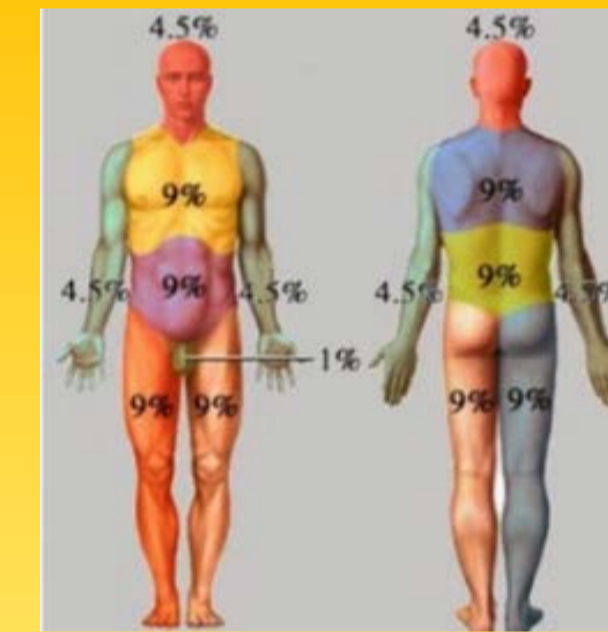

2. Exploración general del paciente, con constantes vitales, escala de Glasgow, peso, analítica general.
 3. Si es necesario, vigilar las vías respiratorias y la ventilación



PLANIFICACIÓN E INTERVENCIÓN

NANDA	NOC	NIC
Riesgo de infección (00004)	Control del riesgo	<ul style="list-style-type: none"> Control de las infecciones Protección contra las infecciones
Riesgo del deterioro de la integridad cutánea	<ul style="list-style-type: none"> Curación de la herida por 1ª intención Detección del riesgo 	Vigilancia de la piel
Deterioro de la integridad cutánea	Curación de la quemadura	<ul style="list-style-type: none"> Vigilancia de la piel Cuidados de las heridas
Dolor agudo	<ul style="list-style-type: none"> Control del dolor Nivel del dolor 	<ul style="list-style-type: none"> Manejo del dolor Administración de analgésicos Terapia de relajación simple.

EVALUACIÓN

Evaluación de la eficacia del plan de cuidados.

Esta etapa observaremos si el objetivo final se ha logrado alcanzar.

Continuar con el plan

Volver a valorar

CONCLUSIÓN:

Una actuación rápida y eficaz en las primeras horas del suceso disminuye la morbi-mortalidad, el riesgo de sufrir cualquier tipo de complicación asociada y mejora el pronóstico la calidad de vida del paciente al alta.

