



memoria 2009

memoria 2009

Gerencia del Área de Salud de Badajoz

www.areasaludbadajoz.com



memoria
2009

memoria 2009

Gerencia del Área de Salud de Badajoz

EDITA:

**Servicio Extremeño de Salud.
Gerencia del Área de Salud de Badajoz**

COORDINADORA DE LA MEMORIA:

Inés M^a Rey Bellot

DISEÑO, MAQUETACIÓN E IMPRESIÓN:

Lumen Gráfica, S.L.

DEP. LEGAL: SE-1380-2011





ÍNDICE

PRESENTACIÓN	8
ENTORNO	9
ESTRUCTURA DE LA POBLACIÓN DEL ÁREA DE SALUD DE BADAJOZ	10
MOVIMIENTOS NATURALES DE LA POBLACIÓN	16
ESTADO DE SALUD	20
ESTRUCTURA Y ORGANIZACIÓN DEL ÁREA	22
COMPOSICIÓN	23
ESTRUCTURA FÍSICA	29
EQUIPAMIENTO Y DOTACIÓN ASISTENCIAL	30
CARTERA DE SERVICIOS	31
ORGANIGRAMA GERENCIA DEL ÁREA DE SALUD DE BADAJOZ	32
EQUIPO DIRECTIVO	33
COMISIONES GENERALES	34
COMITÉS GENERALES	44
DIVISIÓN MÉDICA	46
DIVISIÓN DE ENFERMERÍA	49
ACTIVIDAD ASISTENCIAL EN ATENCIÓN ESPECIALIZADA	52
EVOLUCIÓN DE LA ACTIVIDAD ASISTENCIAL EN EL COMPLEJO HOSPITALARIO UNIVERSITARIO	53
ACTIVIDAD POR HOSPITALES	54
RESUMEN POR CENTROS Y ESPECIALIDADES	56
RESUMEN POR ÁREAS Y ESPECIALIDADES COMPLEJO HOSPITALARIO UNIVERSITARIO DE BADAJOZ	62
GRD'S MÁS FRECUENTES EN EL COMPLEJO HOSPITALARIO UNIVERSITARIO	65
INDICADORES DE RENDIMIENTO HOSPITALARIO POR CENTROS	66
ACTIVIDAD ASISTENCIAL POR SERVICIOS	67
SERVICIOS MÉDICOS	68
ALERGOLOGÍA	69
CARDIOLOGÍA	70
DIGESTIVO	72
ENDOCRINOLOGÍA	73
MEDICINA INTERNA	74
NEFROLOGÍA	76
NEUMOLOGÍA	78
NEUROLOGÍA	79
ONCOLOGÍA MÉDICA	80
PEDIATRÍA	81



REUMATOLOGÍA	83
UNIDAD DE CUIDADOS INTENSIVOS	84
UNIDAD DE PATOLOGÍA INFECCIOSA	85
URGENCIAS	86
SERVICIOS MÉDICO QUIRÚRGICOS	87
ANESTESIA, REANIMACIÓN Y ÁREA QUIRÚRGICA	88
CIRUGÍA CARDÍACA	89
CIRUGÍA GENERAL	91
CIRUGÍA HEPATOBILIOPANCREÁTICA	94
CIRUGÍA MAXILOFACIAL	95
CIRUGÍA PEDIÁTRICA	96
CIRUGÍA TORÁCICA	97
CIRUGÍA VASCULAR	98
DERMATOLOGÍA	99
GINECOLOGÍA Y OBSTETRICIA	100
NEUROCIRUGÍA	102
OFTALMOLOGÍA	103
OTORRINOLARINGOLOGÍA	104
TRAUMATOLOGÍA Y CIRUGÍA ORTOPÉDICA	105
UROLOGÍA	107
SERVICIOS CENTRALES	109
ANÁLISIS CLÍNICOS	110
ANATOMÍA PATOLÓGICA	113
ESTERILIZACIÓN	114
FARMACIA	115
HEMATOLOGÍA / BANCO DE SANGRE	116
INMUNOLOGÍA Y GENÉTICA	117
MEDICINA NUCLEAR	118
MICROBIOLOGÍA Y PARASITOLOGÍA	119
NEUROFISIOLOGÍA	120
ONCOLOGÍA RADIOTERÁPICA	121
PROTECCIÓN RADIOLÓGICA Y RADIOFÍSICA HOSPITALARIA	122
RADIODIAGNÓSTICO	124
REHABILITACIÓN	125
SERVICIOS DE ÁREA	126
ADMISIÓN Y DOCUMENTACIÓN CLÍNICA	127
ATENCIÓN AL USUARIO	128
SISTEMAS DE INFORMACIÓN	129
BIBLIOTECA	130
ACTIVIDAD ASISTENCIAL EN ATENCIÓN PRIMARIA	132
OFERTA DE SERVICIOS	133
COBERTURA DE LA CARTERA DE SERVICIOS 2009	135
ACTIVIDAD ASISTENCIAL DE FACULTATIVOS MÉDICOS	137
ACTIVIDAD ASISTENCIAL DE ENFERMERÍA	138



ACTIVIDAD ASISTENCIAL DE LOS PUNTOS DE ATENCIÓN CONTINUADA (PAC)	139
ACTIVIDAD ASISTENCIAL DEL CENTRO UNIFICADO DE ATENCIÓN PRIMARIA (CUAP) EN BADAJOZ ..	140
ACTIVIDAD ASISTENCIAL DEL VEHÍCULO DE INTERVENCIÓN RÁPIDA (VIR) EN BADAJOZ.....	140
ACTIVIDAD ASISTENCIAL POR CENTROS DE SALUD	141
CENTRO DE SALUD DE ALBURQUERQUE	143
CENTRO DE SALUD DE ALCONCHEL	145
CENTRO DE SALUD DE BARCARROTA	147
CENTRO DE SALUD DE CIUDAD JARDÍN	149
CENTRO DE SALUD EL PROGRESO DE BADAJOZ	151
CENTRO DE SALUD DE GÉVORA.....	153
CENTRO DE SALUD DE JEREZ DE LOS CABALLEROS	154
CENTRO DE SALUD DE LA PAZ DE BADAJOZ	156
CENTRO DE SALUD DE LA ROCA DE LA SIERRA	158
CENTRO DE SALUD DE MONTIJO – PUEBLA DE LA CALZADA	160
CENTRO DE SALUD DE OLIVA DE LA FRONTERA.....	162
CENTRO DE SALUD DE OLIVENZA	164
CENTRO DE SALUD DE PUEBLONUEVO DEL GUADIANA.....	166
CENTRO DE SALUD SAN FERNANDO DE BADAJOZ	168
CENTRO DE SALUD SAN ROQUE DE BADAJOZ	170
CENTRO DE SALUD DE SAN VICENTE DE ALCÁNTARA.....	172
CENTRO DE SALUD DE SANTA MARTA DE LOS BARROS.....	174
CENTRO DE SALUD DE TALAVERA LA REAL	176
CENTRO DE SALUD DE VALDEPASILLAS	178
CENTRO DE SALUD DE VILLANUEVA DEL FRESNO	180
CENTRO DE SALUD ZONA CENTRO DE BADAJOZ.....	182
ACTIVIDAD ASISTENCIAL DE LOS SERVICIOS TRANSVERSALES Y UNIDADES DE APOYO DEL ÁREA	184
SALUD BUCODENTAL	185
EQUIPO DE SOPORTE DE CUIDADOS PALIATIVOS	187
SALUD MENTAL	188
UNIDAD MEDICALIZADA DE EMERGENCIA 112	190
CENTRO DE DROGODEPENDENCIA EXTREMEÑO (C.E.D.E.X.)	191
CENTROS DE ORIENTACIÓN Y PLANIFICACIÓN FAMILIAR (C.O.P.F.)	192
ACTIVIDAD ASISTENCIAL DE LAS UNIDADES DE ÁMBITO REGIONAL	194
UNIDAD DEL DOLOR	195
CENTRO EXTREMEÑO DE REPRODUCCIÓN HUMANA ASISTIDA (C.E.R.H.A.)	196
SERVICIO DE PREVENCIÓN DE RIESGOS LABORALES.....	198
UNIDAD DE TRASPLANTES	200
PROGRAMA DE DONACIONES	201
PROGRAMA DE TRASPLANTES	204



UNIDAD DE TELEMEDICINA	207
TELECONSULTAS	211
TELEFORMACIÓN	212
PRESTACIÓN FARMACÉUTICA	213
DIRECCIÓN DE SALUD	216
SEGURIDAD ALIMENTARIA	217
SALUD MEDIOAMBIENTAL	222
ORDENACIÓN FARMACEUTICA	225
PROMOCIÓN DE LA SALUD	226
VIGILANCIA EPIDEMIOLÓGICA	227
LABORATORIO DE SALUD PÚBLICA	230
RESIDENCIA DE FAMILIARES	232
PROCEDENCIAS DE USUARIOS DEL SERVICIO DE ALOJAMIENTO POR AREAS DE SALUD	233
UNIDADES DE INGRESO DEL PACIENTE	234
ÍNDICE DE OCUPACIÓN	234
SERVICIO DE ALOJAMIENTO - INDICE DE OCUPACION	235
SERVICIO DE HIGIENE PERSONAL Y LAVADO DE ROPA	236
ESTANCIA MEDIA	236
RESUMEN DE ACTIVIDAD 2003-2009	236
DIRECCIÓN DE RECURSOS HUMANOS	237
PERSONAL DEL ÁREA DE SALUD DE BADAJOZ	238
DÍAS DE CONTRATACIÓN EVENTUAL	244
JUBILACIONES AÑO 2009	246
DIRECCIÓN DE RÉGIMEN ECONÓMICO Y PRESUPUESTARIO	247
RESUMEN DATOS ECONÓMICOS	248
CONTRATOS DE GESTIÓN	249
CAPÍTULOS I Y II	250
CAPÍTULO VI "INVERSIONES"	252
EJECUCIÓN PRESUPUESTARIA TOTAL	253
CONTRATACIÓN ADMINISTRATIVA	254
CARGOS A TERCEROS	257
SUMINISTROS	258
HOSTELERÍA	263
OBRAS Y MANTENIMIENTO	265



CENTRO DE INVESTIGACIÓN CLÍNICA DEL ÁREA DE SALUD DE BADAJOZ	270
COLABORACIONES NACIONALES E INTERNACIONALES	271
FORMACIÓN E INVESTIGACIÓN CLÍNICA	272
PROMOCIÓN, GESTIÓN Y EVALUACIÓN DE LA INVESTIGACIÓN	277
APOYO METODOLÓGICO Y BIOESTADÍSTICO	280
UNIDAD DE ESTUDIOS Y ENSAYOS CLÍNICOS	280
INVESTIGACIÓN PROPIA	281
DOCENCIA Y FORMACIÓN	282
UNIDAD DOCENTE DE ATENCIÓN ESPECIALIZADA	283
UNIDAD DOCENTE DE MEDICINA FAMILIAR Y COMUNITARIA	287
COORDINACIÓN DE FORMACIÓN CONTINUADA	292
CALIDAD EN EL ÁREA	298
FUNCIONES DE LA COORDINACIÓN DE CALIDAD	299
MEMORIA CIENTÍFICA	313
ACTIVIDAD DOCENTE	314
ARTÍCULOS EN PRENSA	335
ARTÍCULOS EN REVISTAS	336
ASISTENCIA A CURSOS, CONGRESOS Y SESIONES CLÍNICAS	348
CAPÍTULOS DE LIBROS	360
COLABORACIONES CIENTÍFICAS	362
COMUNICACIONES Y PÓSTERES	363
CONFERENCIAS	393
LIBROS COMPLETOS	394
LÍNEAS DE INVESTIGACIÓN	394
MESAS REDONDAS	394
MODERACIÓN SESIONES CIENTÍFICAS	395
ORGANIZACIÓN CURSOS Y CONGRESOS	396
PONENCIAS	397
PREMIOS	399
PROMOCIÓN Y GESTIÓN DE LA CALIDAD	400
PROYECTOS INVESTIGACIÓN	404
TESIS DOCTORALES LEÍDAS	407
TESIS DOCTORALES EN REALIZACIÓN	407
TRABAJOS DE GRADO - TRABAJOS FINALES DE MÁSTER	407



m09

PRESENTACIÓN

Tengo el privilegio de presentar por primera vez la Memoria del Área de Salud de Badajoz, correspondiente al pasado año 2009, ya que a comienzos del último trimestre se produjo el relevo en la Gerencia del que hasta esos instantes había dirigido los destinos de nuestra Área, D. Carlos Gómez García. Quiero en primer lugar dejar constancia de que todo lo mucho y bueno que en ella se refleja se debe en exclusiva a su trabajo y al del equipo que le ha rodeado, naturalmente apoyado todo ello en el conjunto de trabajadores del Área, de los que nos podemos sentir más que orgullosos. Nosotros intentaremos desde esta nueva responsabilidad seguir los pasos de quien, a nuestro entender, ha marcado un antes y un después en el devenir del Área de Salud de Badajoz.

El año 2009, a pesar de los avatares económicos que ya comenzaban a dejar sentirse, ha servido de consolidación y avance de proyectos vitales para el Área, como el Plan Director en que nos hallamos inmersos, así como de un afianzamiento de datos asistenciales en ambos niveles.

Podríamos destacar algunos hitos en Atención Hospitalaria, como la apertura de nueva Unidad de Cuidados Intensivos en el HIC; o las importantes remodelaciones llevadas a cabo en las unidades de UCI Pediátrica, Neonatos y Lactantes; la nueva Unidad Oncología Médica y Hospital de Día; la nueva Policlínica de Traumatología o la centralización del Laboratorio de Análisis Clínicos y la automatización del mismo.

En cuanto a Atención Primaria, destaca sin duda la apertura del C.S. de Gévora el 30 noviembre de 2009, con su nueva zonificación y aumento de prestaciones. Asimismo, resaltaríamos la mejora sustancial en infraestructuras en Santa Marta y Montijo-Puebla con incorporación en este caso de las unidades de apoyo y creación de un Equipo de Salud Mental, así como de un VIR con personal sanitario para el mismo. Se ha seguido potenciando la telemedicina en los centros de Salud donde ya existía esta actividad; se ha potenciado la realización de ecografías en AP con la formación de nuevos profesionales e incorporación de alguna Zona de Salud donde previamente no se realizaba esta técnica; se han implantado los procesos de EPOC en todos los centros de salud del Área, así como la realización de la técnica de citologías en AP y también se ha reforzado el protocolo de atención al paciente polimedcado realizado en nuestra Área Sanitaria.

En cuanto a datos asistenciales podemos destacar el incremento notable de consultas llevadas a cabo en nuestros Centros de Salud y Consultorios locales en lo que se refiere a Atención Primaria, así como algunos datos en la Hospitalaria que continúan el buen camino emprendido años atrás. Resaltaríamos una apreciable disminución de la estancia media; un fuerte incremento de consultas, sobre todo a expensas de las Primeras, lo que da un índice S/P francamente mejorado; así como un incremento del Peso medio, lo que es también indicativo no sólo de la cantidad sino de la complejidad y calidad del trabajo desarrollado.

Finalmente, sólo me queda agradecer el trabajo y esfuerzo de todos los trabajadores del Área, verdaderos protagonistas de esta Memoria, y solicitar de ellos todo el apoyo en esta nueva etapa, enmarcada en una situación general bastante complicada y que sin duda va a exigirnos a todos mayores esfuerzos para seguir avanzando en el proceso continuo de mejorar la atención a los ciudadanos.

Emilio Doblaré Castellano

Gerente del Área de Salud de Badajoz

m09



Entorno



ESTRUCTURA DE LA POBLACIÓN DEL ÁREA DE SALUD DE BADAJOZ

El Área Salud de Badajoz, se encuentra situada al suroeste de la Comunidad Autónoma rodeada por las Áreas Sanitarias de Cáceres, Mérida y Zafra, y el país vecino Portugal. Es el Área de Salud con mayor población, y por tanto donde se encuentra el mayor número de recursos sanitarios de la Comunidad Autónoma.

Tiene un carácter eminentemente urbano, concentrándose mayoritariamente en torno a la población de Badajoz. Esta Área de Salud limita geográficamente con la región del Alentejo portugués.

	Población Total			Españoles			Extranjeros		
	<16 años	16-64 años	>65 años	<16 años	16-64 años	>65 años	<16 años	16-64 años	>65 años
Mujeres	22.616	89.958	25.351	21.926	86.607	25.173	690	3.351	178
Varones	23.575	92.746	18.231	22.881	88.538	17.998	694	4.208	233
Total	46.191	182.704	43.582	44.807	175.145	43.171	1.384	7.559	411
Población Total	272.477			263.123			9.354		

Fuente INE: Datos del padrón municipal del año 2009

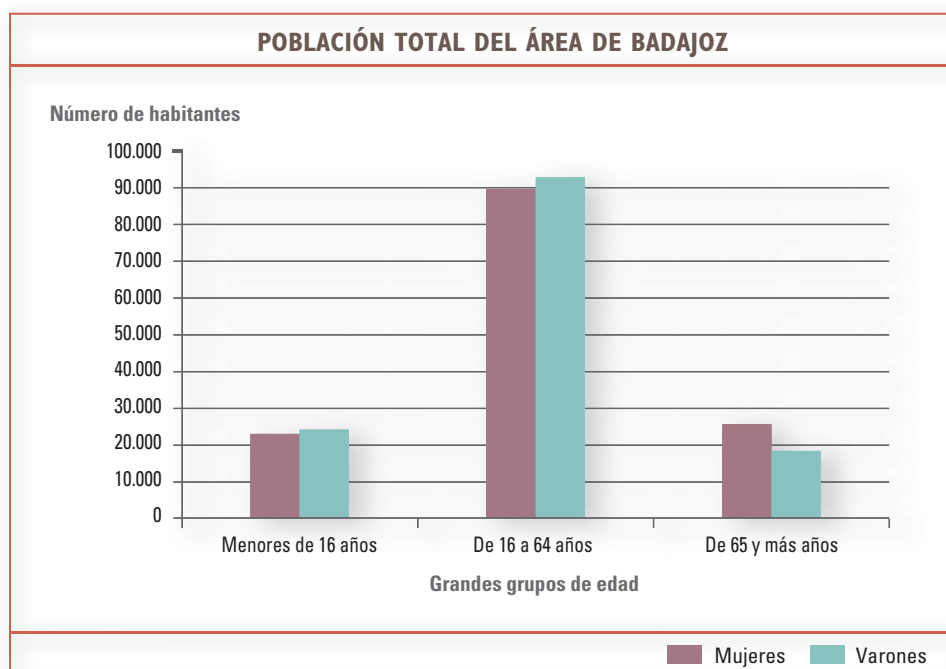



POBLACIÓN ASIGNADA POR MUNICIPIOS

Población total del Área de Salud de Badajoz año 2008	270.317
Población total del Área de Salud de Badajoz año 2009	272.477

	Total		Varones		Mujeres	
	2008	2009	2008	2009	2008	2009
Albuera (La)	1.972	1.986	1.009	1.022	963	964
Alburquerque	5.783	5.704	2.954	2.913	2.829	2.791
Alconchel	1.966	1.951	983	974	983	977
Almendral	1.311	1.307	645	642	666	665
Badajoz	146.832	148.334	71.382	72.085	75.450	76.249
Barcarrota	3.726	3.698	1.885	1.873	1.841	1.825
Cheles	1.308	1.287	636	612	672	675
Codosera (La)	2.305	2.322	1.214	1.210	1.091	1.112
Corte de Peleas	1.262	1.307	617	648	645	659
Entrín Bajo	616	602	306	301	310	301
Higuera de Vargas	2.152	2.154	1.086	1.089	1.066	1.065
Jerez de los Caballeros	10.177	10.237	5.254	5.278	4.923	4.959
Lobón	2.655	2.723	1.369	1.403	1.286	1.320
Montijo	15.973	16.236	7.931	8.076	8.042	8.160
Morera (La)	764	752	372	368	392	384
Nogales	718	724	352	356	366	368
Oliva de la Frontera	5.676	5.612	2.823	2.805	2.853	2.807
Olivenza	11.814	11.852	5.930	5.933	5.884	5.919
Parra (La)	1.388	1.390	692	703	696	687
Puebla de la Calzada	5.772	5.903	2.859	2.921	2.913	2.982
Puebla de Obando	2.000	1.988	1.002	992	998	996
Pueblonuevo del Guadiana	2.010	2.018	1.017	1.014	993	1.004
Roca de la Sierra (La)	1.535	1.526	761	750	774	776
Salvaleón	2.052	2.049	1.020	1.011	1.032	1.038
Salvatierra de los Barros	1.802	1.788	898	888	904	900
San Vicente de Alcántara	5.822	5.808	2.922	2.932	2.900	2.876
Santa Marta	4.287	4.322	2.152	2.166	2.135	2.156
Talavera la Real	5.348	5.509	2.703	2.787	2.645	2.722
Táliga	808	801	407	403	401	398
Torre de Miguel Sesmero	1.262	1.257	641	633	621	624
Torremayor	1.000	1.004	479	481	521	523
Valdelacalzada	2.737	2.804	1.415	1.458	1.322	1.346
Valencia del Mombuey	788	782	401	400	387	382
Valle de Matamoros	431	423	206	204	225	219
Valle de Santa Ana	1.188	1.192	604	598	584	594
Valverde de Leganés	4.082	4.155	2.058	2.095	2.024	2.060
Villanueva del Fresno	3.645	3.678	1.789	1.817	1.856	1.861
Villar del Rey	2.447	2.386	1.299	1.266	1.148	1.120
Zahínos	2.903	2.906	1.448	1.445	1.455	1.461
Total	270.317	272.477	133.521	134.552	136.796	137.925

Fuente INE: Datos del padrón municipal del año 2009



DISTRIBUCIÓN DE LA POBLACIÓN POR EDAD Y SEXO

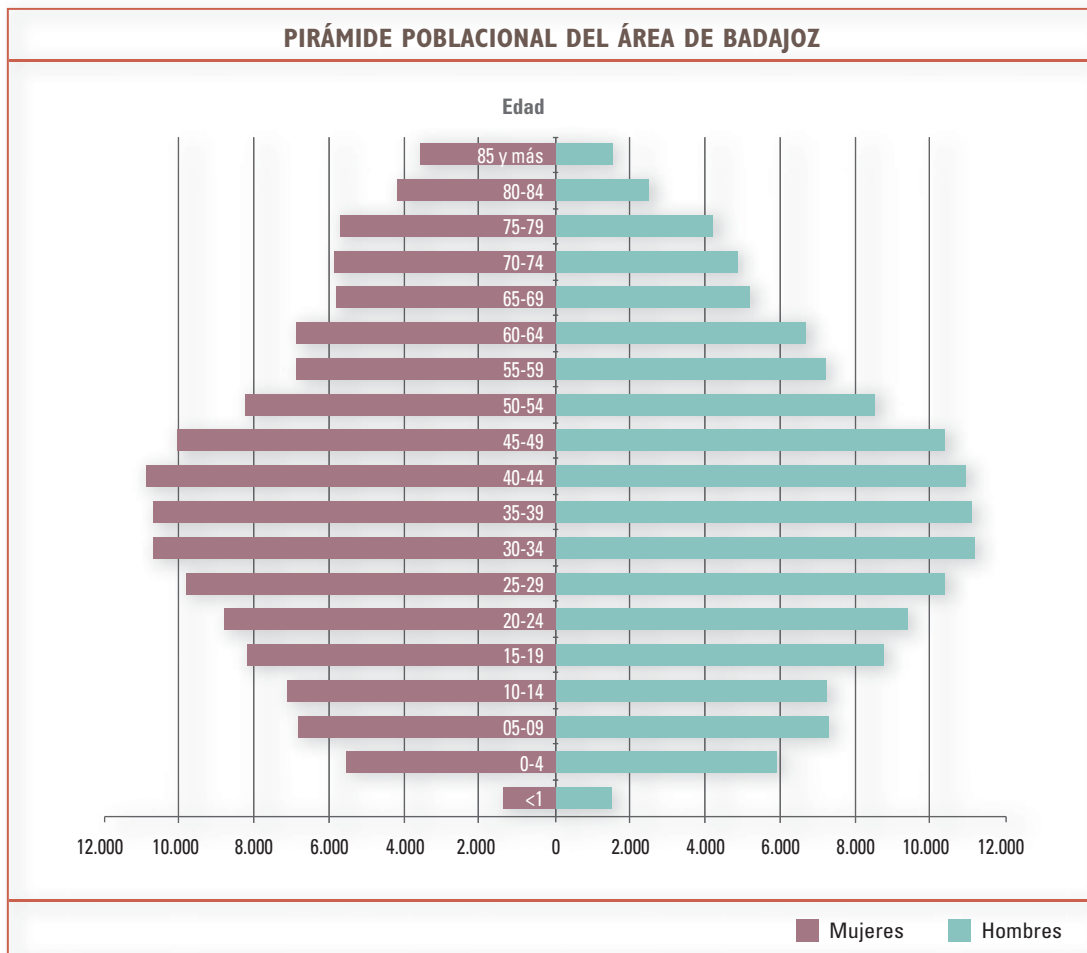

Características de la población estudiada

Indicadores demográficos	Valores
Masculinidad	105,8613
Friz	69,7432
Sundborg	30,3766 62,2534
Burgdöfer	10,4835 23,8207
Envejecimiento	101,4290
Dependencia	46,5505
Estructura de la población activa	87,4850
Reemplazamiento de la población activa	79,9329
Número de hijos por mujer fecunda	20,7497
Índice generacional de ancianos	249,0753
Tasa general de fecundidad	4,1491
Edad media	39,7888

Fuente INE: Datos del padrón municipal del año 2009



Indicadores demográficos

Edad media. Se estima computando la media ponderada de los valores centrales de las clases usando las frecuencias relativas de cada grupo como factores de ponderación.

Edad mediana. Es aquella que divide en dos partes iguales a la población cuyos habitantes han sido ordenados según la edad. Es más variable que la edad media pero es menos sensible a los cambios estructurales propios de cada población.

Índice de envejecimiento (IV). Indicador sintético del grado de envejecimiento de la población. Se obtiene dividiendo el conjunto de la población anciana, a partir de los 65 años, entre el de los niños por debajo de cierta edad, generalmente los 15 años.

Índice demográfico de dependencia (ID). Tiene relevancia económica y social. Con este indicador, las personas que supuestamente no son autónomas por razones demográficas (la edad), es decir, los ancianos (>65) y los muy jóvenes (<15), se relacionan con las personas que supuestamente deben sostenerlas con su actividad (15-64).

Índice de estructura de la población activa (IS). Es un indicador del grado de envejecimiento de este sector de la población. Puede obtenerse dividiendo la población entre los 40 y los 64 años (las 25 generaciones más viejas en activo) por la población desde los 15 a los 39 años (las 25 generaciones más jóvenes). Cuanto más bajo sea el índice, más joven es la estructura de la población laboral.

Índice de reemplazamiento de la población en edad activa (IR). Es el cociente formado por los que están a punto de salir de la edad activa (60-64 años) entre los que están a punto de entrar (15-19 años). Es un índice sujeto a fuertes fluctuaciones y por tanto muy variable.

Índice del número de niños por mujer fecunda (IC). Se obtiene dividiendo los niños nacidos recientemente (0-4 años) por las mujeres en edad fértil (15-49 años). El IC en los países subdesarrollados no es un buen indicador de la fecundidad debido a la merma que supone la elevada mortalidad infantil. Realmente es un indicador de la carga de hijos en edad preescolar por mujer, por lo que es útil como indicador socio demográfico.

Tasa general de fecundidad (GF). Se obtiene del cociente entre los nacidos vivos durante un año y la población femenina en edad fértil (15-49 años) y expresa el número de hijos que en promedio tendría una cohorte ficticia de mujeres no expuestas al riesgo de morir desde el nacimiento hasta el término de la edad fértil.

Índice de masculinidad (IM). Es el número de nacimientos masculinos por cada 100 nacimientos femeninos. Este índice también se calcula para cada edad.

Índice de Friz (IF). Representa la proporción de población en el grupo 0-19 años en relación a la de 30-49 años, que se toma como base 100. Si este índice es mayor de 160, la población se considera joven, si se halla entre 60 y 160, madura, y si es menor de 60, vieja.

Índice de Sundbarg (IS). Tomando como base la población de 15-49 años, Sundbarg compara gráficamente los porcentajes que, en relación con este grupo (= 100), significan los grupos de 0-14 años y de mayores de 50. Si el porcentaje de los menores de 15 supera el de los mayores de 50 la población es de carácter progresivo. Si se igualan es estacionaria y si el grupo de mayores de 50 supera al de menores de 15 es regresiva.

Índice de Burgdöfer (IB). Compara los porcentajes de población en los grupos de 5-14 y de 45-64 años. Si el primero es mayor que el segundo la población es joven, si son aproximadamente iguales es madura y si es menor la población es vieja.

Índice Generacional de Ancianos (IGA). Representa el número de personas de 35 a 64 años por cada persona de 65 y más. Se supone que mide el número de personas de 35 a 64 años que podrían hacerse cargo de cada persona de 65 y más años.



EVOLUCIÓN DE LA POBLACIÓN

Año	Nacional	Extremadura	Área de Badajoz
1996	39.669.394	1.070.244	243.271
1998	39.852.651	1.069.419	254.466
1999	40.202.160	1.073.574	256.328
2000	40.499.791	1.069.420	255.613
2001	41.116.842	1.073.381	257.732
2002	41.837.894	1.073.050	257.819
2003	42.717.064	1.073.904	259.008
2004	43.197.684	1.075.286	259.889
2005	44.108.530	1.083.879	264.346
2006	44.708.964	1.086.373	265.049
2007	45.200.737	1.089.990	267.481
2008	46.157.822	1.097.744	270.317
2009	46.745.807	1.102.410	272.477

TASA CRECIMIENTO

Año	Nacional	Extremadura	Área de Badajoz
1996	0,00%	0,00%	0,00%
1998	0,46%	-0,08%	4,60%
1999	0,88%	0,39%	0,73%
2000	0,74%	-0,39%	-0,28%
2001	1,52%	0,37%	0,83%
2002	1,75%	-0,03%	0,03%
2003	2,10%	0,08%	0,46%
2004	1,13%	0,13%	0,34%
2005	2,11%	0,80%	1,71%
2006	1,34%	0,23%	0,27%
2007	1,09%	0,33%	0,91%
2008	2,07%	0,70%	1,05%
2009	1,26%	0,42%	0,79%

Fuente INE: Datos del padrón municipal del año 2009

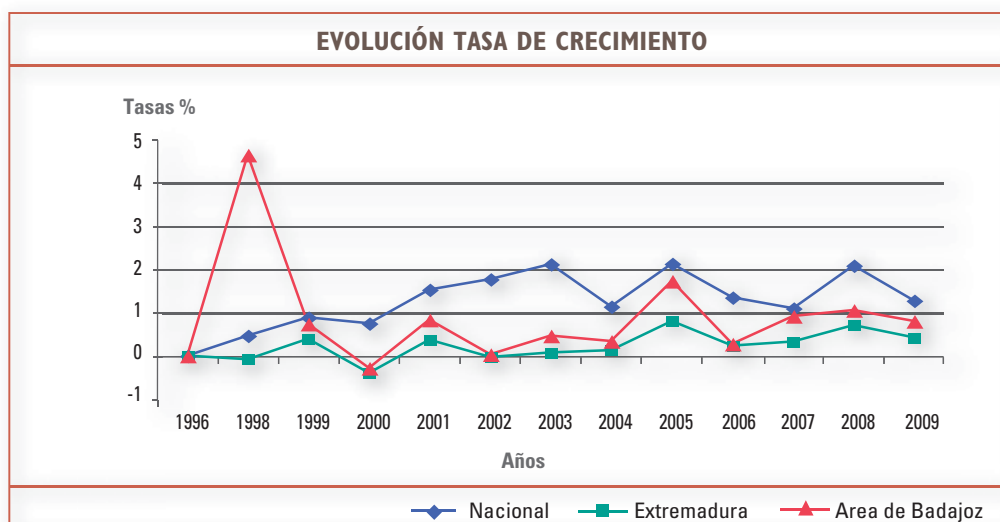
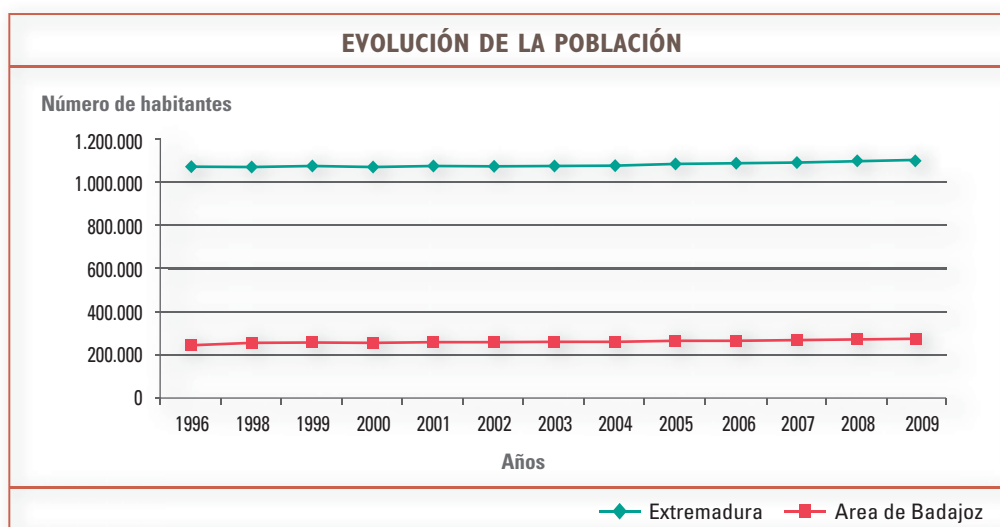



PAÍSES DE ORIGEN DE LA POBLACIÓN EXTRANJERA DEL ÁREA DE SALUD DE BADAJOZ

	Extranjeros	Europa	Alemania	Italia	Portugal	Reino Unido	Rumanía	Rusia	África	Marruecos	América	Argentina	Bolivia	Brasil	Colombia	Cuba	Ecuador	Perú	Rep. Dominicana	Asia
Albuera (La)	21	14	0	0	4	0	10	0	3	3	4	0	0	1	2	0	0	0	0	0
Alburquerque	123	62	3	0	39	3	16	0	44	42	17	2	5	4	0	5	1	0	0	0
Alconchel	22	15	5	0	9	0	1	0	5	4	2	0	0	0	0	0	0	2	0	0
Almendral	1	1	0	0	1	0	0	0	0	0	0	0	0	0	0	0	0	0	0	0
Badajoz	6.060	3.234	33	111	2.135	59	567	37	736	584	1.759	73	164	642	323	76	143	114	49	329
Barcarrota	17	14	0	0	6	0	3	2	1	1	1	0	0	0	0	0	1	0	0	0
Cheles	9	7	0	0	4	0	3	0	0	0	2	0	0	1	1	0	0	0	0	0
Codosera (La)	230	221	17	0	193	5	1	0	0	0	9	0	0	5	0	2	0	1	0	0
Corte de Peleas	68	59	0	0	0	0	59	0	1	1	8	0	0	2	6	0	0	0	0	0
Entrín Bajo	20	18	0	0	0	0	18	0	0	0	2	0	1	0	0	0	1	0	0	0
Higuera de Vargas	5	5	0	0	1	0	3	0	0	0	0	0	0	0	0	0	0	0	0	0
Jerez de los Caballeros	597	230	1	5	181	2	16	0	27	18	80	5	20	8	12	1	1	1	0	260
Lobón	18	13	0	1	3	1	5	0	0	0	5	2	0	2	1	0	0	0	0	0
Montijo	463	217	1	5	58	2	139	2	112	88	113	8	0	35	15	2	28	0	2	21
Morera (La)	6	2	0	0	2	0	0	0	0	0	4	0	0	1	1	0	2	0	0	0
Nogales	2	1	0	0	1	0	0	0	0	0	1	0	0	0	0	0	0	0	0	0
Oliva de la Frontera	70	31	2	0	12	0	8	0	26	26	13	1	0	0	5	0	1	2	0	0
Olivenza	396	223	3	3	173	5	18	0	66	30	101	39	20	5	8	1	8	1	0	6
Parra (La)	2	1	0	0	1	0	0	0	0	0	1	0	0	0	1	0	0	0	0	0
Puebla de la Calzada	82	50	4	1	12	1	22	2	4	3	28	4	0	17	0	0	2	0	2	0
Puebla de Obando	11	4	0	0	1	0	1	0	0	0	7	0	0	4	1	0	2	0	0	0
Pueblonuevo del Guadiana	38	7	0	0	3	0	4	0	22	22	9	0	0	0	7	0	0	0	0	0
Roca de la Sierra (La)	15	6	0	0	3	0	3	0	1	0	8	0	0	8	0	0	0	0	0	0
Salvaleón	10	3	1	0	1	0	0	0	0	0	7	0	0	4	0	0	2	0	0	0
Salvatierra de los Barros	11	10	0	0	0	10	0	0	0	0	1	0	0	0	0	0	1	0	0	0
San Vicente de Alcántara	129	73	3	1	48	9	1	1	23	21	30	0	2	14	3	2	5	1	0	3
Santa Marta	153	114	0	0	24	0	84	0	19	19	20	5	2	7	2	0	1	0	2	0
Talavera la Real	135	65	0	0	23	4	35	1	35	27	34	0	0	13	8	1	0	4	1	1
Táliga	6	2	0	0	1	0	0	0	0	0	4	0	0	1	2	0	0	0	0	0
Torre de Miguel Sesmero	35	33	0	0	23	0	10	0	1	1	1	0	0	0	0	0	1	0	0	0
Torremayor	2	0	0	0	0	0	0	0	1	1	1	0	0	0	0	0	0	0	0	0
Valdelacalzada	249	197	0	1	8	0	185	0	36	34	10	0	0	4	0	0	1	0	0	6
Valencia del Mombuey	30	29	0	0	26	0	3	0	0	0	1	0	1	0	0	0	0	0	0	0
Valle de Matamoros	0	0	0	0	0	0	0	0	0	0	0	0	0	0	0	0	0	0	0	0
Valle de Santa Ana	5	4	0	0	3	0	0	0	1	0	0	0	0	0	0	0	0	0	0	0
Valverde de Leganés	94	36	0	0	22	1	7	0	41	38	17	0	8	4	0	0	3	0	0	0
Villanueva del Fresno	115	65	2	0	44	0	18	0	10	10	40	5	0	29	1	0	1	1	0	0
Villar del Rey	91	31	0	0	26	0	2	0	51	44	9	1	0	8	0	0	0	0	0	0
Zahínos	13	6	0	4	0	0	2	0	2	0	5	0	3	0	2	0	0	0	0	0
Total	9.354	5.103	75	132	3.091	102	1.244	45	1.268	1.017	2.354	145	226	819	401	90	205	127	56	626

Fuente: INE. Datos del padrón municipal del año 2009



MOVIMIENTOS NATURALES DE LA POBLACIÓN

	Badajoz		Extremadura		Nacional	
	Nacimientos	Defunciones	Nacimientos	Defunciones	Nacimientos	Defunciones
1975	10.422	6.234	16.287	10.259	669.378	298.192
1976	10.406	6.325	16.393	10.302	677.456	299.007
1977	9.949	6.277	15.749	10.202	656.357	294.324
1978	10.106	6.358	15.959	10.268	636.892	296.781
1979	9.943	6.122	15.791	10.068	601.992	291.213
1980	10.037	5.852	16.119	9.843	571.018	289.344
1981	9.711	6.139	15.501	10.088	533.008	293.386
1982	9.964	5.850	15.856	9.605	515.706	286.655
1983	9.609	6.418	15.266	10.562	485.352	302.569
1984	9.339	6.106	14.665	10.064	473.281	299.409
1985	8.849	6.042	14.164	10.191	456.298	312.532
1986	8.900	6.204	14.184	10.197	438.750	310.413
1987	8.907	6.102	14.068	9.985	426.782	310.073
1988	8.823	6.193	13.759	10.108	418.919	319.437
1989	8.538	6.305	13.173	10.322	408.434	324.796
1990	8.169	6.397	12.614	10.468	401.425	333.142
1991	8.210	6.570	12.508	10.574	395.989	337.691
1992	8.051	6.293	12.342	10.208	396.747	331.515
1993	7.719	6.538	11.786	10.548	385.786	339.661
1994	7.360	6.202	11.288	10.121	370.148	338.242
1995	7.048	6.297	10.844	10.357	363.469	346.227
1996	6.847	6.399	10.561	10.508	362.626	351.449
1997	6.704	6.255	10.333	10.356	369.035	349.521
1998	6.468	6.411	10.070	10.623	365.193	360.511
1999	6.561	6.551	10.070	10.821	380.130	371.102
2000	6.484	6.301	10.133	10.361	397.632	360.391
2001	6.459	6.205	9.903	10.338	406.380	360.131
2002	6.382	6.536	9.778	10.549	418.846	368.618
2003	6.550	6.750	9.962	11.227	441.881	384.828
2004	6.397	6.306	9.899	10.421	454.591	371.934
2005	6.496	6.853	9.993	11.171	466.371	387.355
2006	6.695	6.362	10.118	10.359	482.957	371.478
2007	6.766	6.517	9.981	10.759	491.183	385.361
2008	7.185	6.538	10.735	10.441	519.779	386.324
2009	7.004	6.535	10.385	10.409	492.931	383.486

Fuente: Instituto Nacional de Estadística. 2009



Nº DE HIJOS POR MUJER

	Badajoz	Extremadura	Nacional
1975	2,659	2,526	2,803
1976	2,668	2,553	2,802
1977	2,561	2,460	2,674
1978	2,604	2,484	2,553
1979	2,558	2,448	2,372
1980	2,575	2,449	2,215
1981	2,462	2,373	2,036
1982	2,444	2,345	1,941
1983	2,286	2,187	1,799
1984	2,171	2,051	1,728
1985	2,001	1,924	1,642
1986	1,960	1,878	1,558
1987	1,920	1,833	1,496
1988	1,877	1,773	1,450
1989	1,807	1,697	1,399
1990	1,732	1,630	1,362
1991	1,723	1,606	1,329
1992	1,663	1,567	1,316
1993	1,573	1,483	1,266
1994	1,490	1,411	1,204
1995	1,416	1,351	1,173
1996	1,370	1,315	1,162
1997	1,341	1,290	1,175
1998	1,296	1,263	1,155
1999	1,322	1,272	1,194
2000	1,311	1,287	1,234
2001	1,309	1,266	1,244
2002	1,296	1,254	1,263
2003	1,328	1,273	1,310
2004	1,293	1,263	1,329
2005	1,323	1,278	1,342
2006	1,354	1,294	1,382
2007	1,323	1,276	1,396
2008	1,396	1,387	1,458

EDAD MEDIA DE MATERNIDAD

	Badajoz	Extremadura	Nacional
1975	29,98	29,84	28,80
1976	29,62	29,55	28,51
1977	29,39	29,35	28,43
1978	29,16	29,03	28,35
1979	28,95	28,78	28,24
1980	28,77	28,68	28,20
1981	28,75	28,67	28,23
1982	28,77	28,69	28,32
1983	28,80	28,67	28,37
1984	28,96	28,67	28,42
1985	28,92	28,72	28,45
1986	28,76	28,57	28,53
1987	28,66	28,54	28,56
1988	28,63	28,49	28,57
1989	28,71	28,57	28,72
1990	28,88	28,68	28,86
1991	28,88	28,70	29,04
1992	28,93	28,82	29,25
1993	29,07	28,99	29,46
1994	29,37	29,18	29,72
1995	29,51	29,34	29,96
1996	29,58	29,52	30,19
1997	29,79	29,71	30,37
1998	29,90	29,83	30,54
1999	30,13	30,06	30,66
2000	30,21	30,19	30,72
2001	30,32	30,28	30,75
2002	30,61	30,55	30,79
2003	30,79	30,76	30,84
2004	30,92	30,83	30,86
2005	30,87	30,92	30,90
2006	31,03	30,98	30,89
2007	31,04	31,00	30,84
2008	30,91	30,97	30,83

Fuente: Instituto Nacional de Estadística. 2009

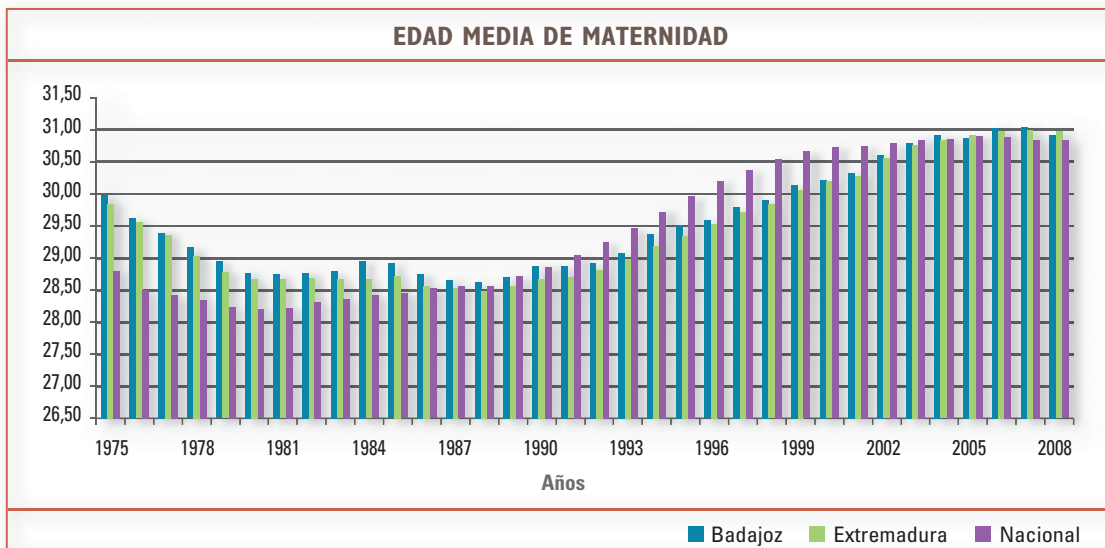
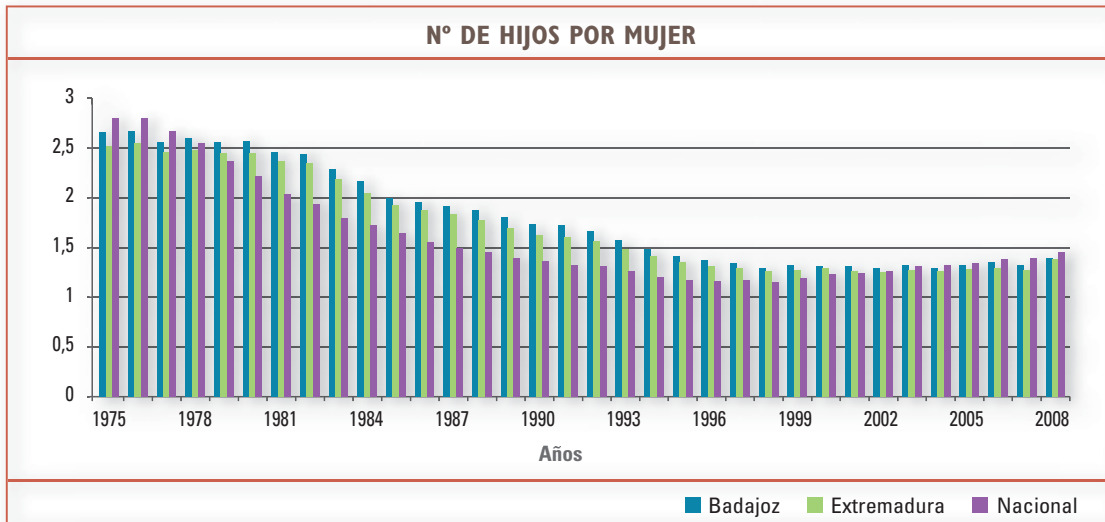



ESPERANZA DE VIDA AL NACER REGISTRADA 1991-2008

	Badajoz			Extremadura			Nacional		
	Ambos géneros	Varones	Mujeres	Ambos géneros	Varones	Mujeres	Ambos géneros	Varones	Mujeres
1991	76,31	72,73	80,03	76,83	73,48	80,27	77,08	73,50	80,67
1992	76,80	73,46	80,24	77,24	73,99	80,55	77,52	73,90	81,16
1993	76,62	73,40	79,91	77,22	74,01	80,48	77,65	74,09	81,22
1994	77,29	73,73	80,95	77,77	74,36	81,27	78,02	74,45	81,58
1995	77,75	74,31	81,26	78,05	74,65	81,54	78,09	74,51	81,70
1996	77,48	74,04	81,03	77,92	74,62	81,31	78,22	74,62	81,84
1997	78,21	74,65	81,92	78,48	75,01	82,09	78,71	75,24	82,17
1998	78,44	75,17	81,78	78,60	75,32	81,98	78,81	75,37	82,26
1999	78,25	74,89	81,72	78,60	75,31	82,02	78,84	75,41	82,29
2000	78,50	74,96	82,21	78,90	75,64	82,27	79,34	75,94	82,73
2001	79,09	75,73	82,59	79,34	76,11	82,71	79,69	76,30	83,07
2002	78,94	75,52	82,49	79,45	76,07	82,97	79,77	76,40	83,14
2003	78,78	75,77	81,89	79,05	76,01	82,22	79,71	76,42	82,99
2004	79,61	76,31	83,01	79,88	76,52	83,37	80,30	77,00	83,60
2005	79,29	75,96	82,77	79,64	76,34	83,11	80,29	77,03	83,55
2006	80,01	76,73	83,41	80,46	77,17	83,89	80,95	77,72	84,16
2007	80,30	77,09	83,66	80,44	77,33	83,69	80,94	77,77	84,11
2008	80,62	77,71	83,61	80,94	77,90	84,08	81,24	78,17	84,27

Fuente: Instituto Nacional de Estadística. 2009

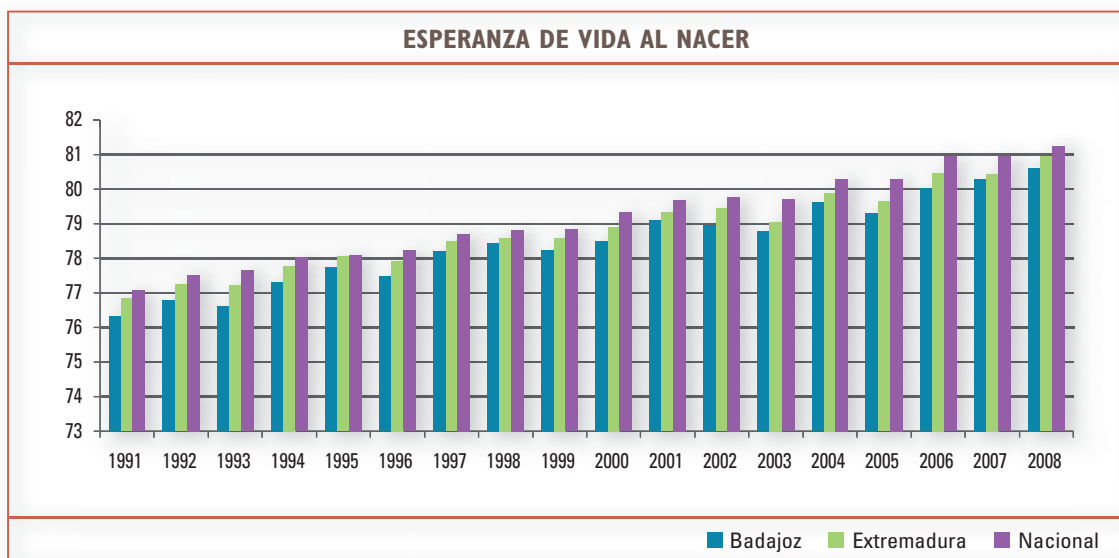



ESTADO DE SALUD

DEFUNCIONES. CAUSAS (POR GRANDES GRUPOS) SEGÚN SEXO

		Mujeres			Hombres			Ambos géneros		
		Badajoz	Extremadura	España	Badajoz	Extremadura	España	Badajoz	Extremadura	España
I.	Enfermedades infecciosas y parasitarias (1)	61	98	3.671	82	121	4.041	143	219	7.712
II.	Tumores	601	1.011	39.696	1.028	1.771	64.358	1.629	2.782	104.054
III.	Enf. de sangre y de órg. hematopoyéticos y ciertos trast. que afectan mecan. inmunidad	10	15	786	4	6	556	14	21	1.342
IV.	Enfermedades endocrinas, nutricionales y metabólicas	114	186	7.316	67	132	5.021	181	318	12.337
V.	Trastornos mentales y del comportamiento	89	154	8.624	53	100	4.416	142	254	13.040
VI VIII.	Enfermedades del sistema nervioso y de los órganos de los sentidos	143	232	10.688	80	153	6.808	223	385	17.496
IX.	Enfermedades del sistema circulatorio	1.226	1.933	67.052	921	1.515	55.741	2.147	3.448	122.793
X.	Enfermedades del sistema respiratorio	267	473	18.739	417	715	25.461	684	1.188	44.200
XI.	Enfermedades del sistema digestivo	147	238	9.169	168	264	10.307	315	502	19.476
XII.	Enfermedades de la piel y del tejido subcutáneo	12	16	852	4	6	359	16	22	1.211
XIII.	Enfermedades del sistema osteomuscular y del tejido conjuntivo	46	67	2.315	19	30	1.089	65	97	3.404
XIV.	Enfermedades del sistema genitourinario	110	161	5.587	82	136	4.992	192	297	10.579
XV.	Embarazo, parto y puerperio	1	1	24	0	0	0	1	1	24
XVI.	Afecciones originadas en el periodo perinatal	8	12	397	11	17	547	19	29	944
XVII.	Malformaciones congénitas, deformidades y anomalías cromosómicas	9	11	457	5	10	467	14	21	924
XVIII.	Síntomas, signos y hallazgos anormales clínicos y de laboratorio, no clasificados en otra parte (2)	215	326	6.504	181	251	4.995	396	577	11.499
XX.	Causas externas de mortalidad	38	61	4.800	139	219	10.489	177	280	15.289
Todas las causas		3.097	4.995	186.677	3.261	5.446	199.647	6.358	10.441	386.324

Fuente: INE. Defunciones según la causa de muerte 2009



ENFERMEDADES DE DECLARACIÓN OBLIGATORIA (E. D. O.)

	Extremadura		Nacional	
	2007	2008	2007	2008
Botulismo	0	0	9	7
Brucelosis	40	30	263	160
Cólera	0	0	2	0
Difteria	0	0	0	0
Disentería	0	0	219	341
Fiebres tifoidea y paratifoidea	0	5	75	69
Gripe	37.538	27.478	681.988	610.736
Hepatitis A	23	31	1.002	2.136
Hepatitis B	38	15	931	1.007
Infección gonocócica	10	8	1.698	1.866
Infección meningocócica	7	4	830	755
Legionelosis	8	6	1.178	1.232
Lepra	1	1	19	17
Meningitis tuberculosa	2	2	104	69
Otras hepatitis víricas	41	21	698	725
Paludismo	1	2	345	323
Parotiditis	107	39	10.343	3.763
Poliomielitis	0	0	0	0
Rabia	0	0	0	0
Rubéola	3	1	60	69
Rubéola congénita	0	0	0	0
Sarampión	0	2	241	312
Sífilis	18	19	1.936	2.513
Sífilis congénita	0	0	19	24
Tétanos	0	0	12	15
Tétanos neonatal	0	0	0	0
Tosferina	2	1	554	557
Triquinosis	0	1	115	51
Tuberculosis respiratoria	121	67	6.107	5.629
Varicela	6.601	4.534	153.099	122.517

Fuente: INE. Casos notificados 2007 y 2008

m09



Estructura y Organización del Área



COMPOSICIÓN

GERENCIA DE ÁREA DE SALUD DE BADAJOZ

Avda. Huelva, 8. 06005 Badajoz	924 218 141
--------------------------------	-------------

DIRECCIÓN DE SALUD

Avda. Damián Téllez la Fuente, s/n. 06010 Badajoz	924 215 251
---	-------------

ATENCIÓN ESPECIALIZADA

COMPLEJO HOSPITALARIO UNIVERSITARIO DE BADAJOZ

HOSPITAL INFANTA CRISTINA	Avda. de Elvas s/n. 06007 Badajoz
	924 218 100
HOSPITAL PERPETUO SOCORRO	Avda. Damián Téllez la Fuente, s/n. 06010 Badajoz
	924 215 000
HOSPITAL MATERNO INFANTIL	C/ La Violeta, 4. 06010 Badajoz
	924 215 000
CENTRO DE ESPECIALIDADES	C/ Damián Téllez la Fuente, s/n. 06010 Badajoz
	924 215 000





ATENCIÓN PRIMARIA

C. S. DE ALBURQUERQUE	C/ Santiago s/n. 06510 Alburquerque 924 400 650
C. S. DE ALCONCHEL	C/ Enrique Tierno Galván, s/n. 06131 Alconchel 924 420 263
C. S. DE BADAJOZ-CIUDAD JARDÍN	C/ La Retama, s/n. 06010 Badajoz 924 240 803
C. S. DE BADAJOZ- EL PROGRESO	C/ Serena, s/n. 06007 Badajoz 924 277 445
C. S. DE BADAJOZ- LA PAZ	C/ República Dominicana, s/n. 06011 Badajoz 924 233 100
C. S. DE BADAJOZ- SAN FERNANDO	C/ Antonio Machado, s/n. 06007 Badajoz 924 274 900
C. S. DE BADAJOZ- SAN ROQUE	C/Teresa Isturiz, s/n. 06008 Badajoz 924 246 500
C. S. DE BADAJOZ- VALDEPASILLAS	Avda. Jaime Montero de Espinosa, s/n. 06010 Badajoz 924 218 013
C. S. DE BADAJOZ- ZONA CENTRO	Avd. Ronda del Pilar, 22. 06002 Badajoz 924 245 100
C. S. DE BARCARROTA	Carretera de Badajoz, s/n. 06160 Barcarrota 924 736 377
C. S. DE GÉVORA	C/ Pioneros de Gévora, s/n. 06180 Gévora 924 430 910
C. S. DE JEREZ DE LOS CABALLEROS	Barriada del Pomar s/n. 06380 Jerez de los Caballeros 924 750 977
C. S. DE LA ROCA DE LA SIERRA	C/Travesía Justo Castilla, 1. 06190 La Roca de la Sierra 924 406 205
C. S. DE MONTIJO – PUEBLA DE LA CALZADA	C/ Esparragalejo, 2 (Carretera de Badajoz s/n). 06480 Montijo 924 450 436
C. S. DE OLIVA DE LA FRONTERA	C/Travesía del Prado, s/n. 06120 Oliva de la Frontera 924 754 400
C. S. DE OLIVENZA	C/ Ramón y Cajal s/n. 06100 Olivenza 924 491 211
C. S. DE PUEBLONUEVO DEL GUADIANA	C/Travesía de la Constitución, s/n. 06184 Pueblonuevo del Guadiana 924 473 086
C. S. DE SAN VICENTE DE ALCÁNTARA	Avd. de Badajoz s/n. 06500 San Vicente de Alcántara 924 411 123
C. S. DE SANTA MARTA DE LOS BARROS	C/ San Isidro Labrador, s/n. 06150 Santa Marta de los Barros 924 681 097
C. S. DE TALAVERA LA REAL	Avd. Portugal, s/n. 06140 Talavera la Real 924 441 373
C. S. DE VILLANUEVA DEL FRESNO	C/ Dr. Fleming, 1. 06110 Villanueva del Fresno 924 427 512
CENTRO UNIFICADO DE ATENCIÓN CONTINUADA Badajoz (C.U.A.C)	Avda. Damián Téllez la Fuente, s/n. 06010 Badajoz 924 215 087
VEHÍCULO DE INTERVENCIÓN RÁPIDA Badajoz (V.I.R.)	Avda. Damián Téllez la Fuente, s/n. 06010 Badajoz 924 262 550



SERVICIOS TRANSVERSALES Y UNIDADES DE APOYO DEL ÁREA

UNIDADES DE SALUD BUCO - DENTAL

SALUD BUCODENTAL BADAJOZ-CIUDAD JARDIN	C/ La Retama, s/n. 06010 Badajoz
	924 234 842
SALUD BUCODENTAL BADAJOZ-SAN FERNANDO-GÉVORA	C/ Antonio Manchado, 2. 06007 Badajoz
	924 275 663
	C/ Pioneros de Gévora, s/n. 06180 Gévora
	924 430 912
SALUD BUCODENTAL BADAJOZ-SAN ROQUE	C/Teresa Isturiz, s/n. 06008 Badajoz
	924 242 459
SALUD BUCODENTAL OLIVENZA-ALCONCHEL- VILLANUEVA DEL FRESNO	C/ Ramón y Cajal, s/n. 06100 Olivenza
	924 491 161
	C/ Enrique Tierno Galván, s/n. 06131 Alconchel
	924 420 263
	C/ Dr. Fleming, 1. 06110 Villanueva del Fresno
SALUD BUCODENTAL MONTIJO-PUEBLA DE LA CALZADA - ALBURQUERQUE	924 427 513
	C/ Esparragalejo, 2 (Carretera de Badajoz s/n). 06480 Montijo
	924 453 500
SALUD BUCODENTAL JEREZ DE LOS CABALLEROS-BARCARROTA	C/ Santiago, s/n. 06510 Alburquerque
	924 401 010
	C/ Barriada del Pomar, s/n. 06380 Jerez de los Caballeros
	924 750 977
	Carretera de Badajoz, s/n. 06160 Barcarrota
	924 736 377

EQUIPO DE SOPORTE DE CUIDADOS PALIATIVOS

Hospital Perpetuo Socorro, 7ª planta Avd. Damián Téllez la Fuente s/n. 06010 Badajoz	924 215 200
---	-------------

UNIDADES DE SALUD MENTAL

EQUIPO DE SALUD MENTAL BADAJOZ-CIUDAD JARDÍN	C/ La Retama, s/n. 06010 Badajoz
	924 245 541
EQUIPO DE SALUD MENTAL BADAJOZ-VALDEPASILLAS	Avd. Jaime Montero de Espinosa, s/n. 06010 Badajoz
	924 218 004
EQUIPO DE SALUD MENTAL JEREZ DE LOS CABALLEROS	Barriada del Pomar, s/n. 06300 Jerez de los Caballeros
	924 750 977
EQUIPO DE SALUD MENTAL MONTIJO – PUEBLA DE LA CALZADA	C/ Esparragalejo, 2 (Carretera de Badajoz s/n). 06480 Montijo
	924 453 500
UNIDAD DE TRASTORNOS ALIMENTARIOS VALDEPASILLAS	Avd. Jaime Montero de Espinosa, s/n. 06010 Badajoz
	924 218 004
UNIDAD DE PSIQUIATRÍA INFANTO-JUVENIL	Hospital Perpetuo Socorro Badajoz
	924 241 153



UNIDAD MEDICALIZADA DE EMERGENCIA 112 (U.M.E.)

U.M.E. BADAJOZ	Hospital Materno Infantil. C/ La Violeta, 4. 06010 Badajoz
	924 262 550
U.M.E SAN VICENTE DE ALCÁNTARA	Avd. de Badajoz, 83. 06500 San Vicente de Alcántara
	924 410 616
U.M.E JEREZ DE LOS CABALLEROS	Barriada del Pomar s/n. 06380 Jerez de los Caballeros
	924 751 834

CENTRO DE DROGODEPENDENCIA EXTREMEÑO (C.E.D.E.X.)

C.E.D.E.X. "LOS PINOS"	Avd. Ronda del Pilar, 22. 06002 Badajoz
	924 010 212
C.E.D.E.X. BADAJOZ-VALDEPASILLAS	Avd. Jaime Montero de Espinosa, s/n. 06010 Badajoz
	924 218 006
C.E.D.E.X. ALBURQUERQUE	C/ Santiago, s/n. 06510 Alburquerque
	924 401 010

CENTROS DE ORIENTACIÓN Y PLANIFICACIÓN FAMILIAR (C.O.P.F.)

C. O. P. F. DE ALBURQUERQUE	C/ Santiago s/n. 06510 Alburquerque
	924 400 650
C. O. P. F. DE BADAJOZ - CIUDAD JARDÍN	C/ La Retama, s/n. 06010 Badajoz
	924 218 333
C. O. P. F. DE BADAJOZ - VALDEPASILLAS	Avd. Jaime Montero de Espinosa, s/n. 06010 Badajoz
	924 218 008
C. O. P. F. JEREZ DE LOS CABALLEROS	Bda.del Palomar, s/n. 06380 Jerez de los Caballeros
	924 751 831
C. O. P. F. MONTIJO – PUEBLA DE LA CALZADA	C/ Esparragalejo, 2 (Carretera de Badajoz s/n). 06480 Badajoz
	924 454 010
C. O. P. F. SAN VICENTE DE ALCÁNTARA	Avd. de Badajoz, 83. 06500 San Vicente de Alcántara
	924 410 736
C. O. P. F. VILLANUEVA DEL FRESNO	C/ Dr. Fleming, 1. 06110 Villanueva del Fresno
	924 427 513



UNIDADES DE FISIOTERAPIA

C.S. ALBURQUERQUE
C.S. ALCONCHEL
C.S. BADAJOZ - VALDEPASILLAS
C.S. BADAJOZ – SAN FERNANDO
C.S. BARCARROTA
C.S. GÉVORA
C.S. JEREZ DE LOS CABALLEROS
C.S. LA ROCA DE LA SIERRA
C.S. MONTIJO – PUEBLA DE LA CALZADA
C.S. OLIVA DE LA FRONTERA
C.S. OLIVENZA
C.S. PUEBLONUEVO DEL GUADIANA
C.S. SANTA MARTA DE LOS BARROS
C.S. VILLANUEVA DEL FRESNO



UNIDADES DE TRABAJADORES SOCIALES

C.S. ALBURQUERQUE-SAN VICENTE DE ALCÁNTARA
C.S. BADAJOZ-CIUDAD JARDÍN
C.S. BADAJOZ-LA PAZ
C.S. BADAJOZ-SAN FERNANDO
C.S. BADAJOZ-SAN ROQUE – TALAVERA LA REAL
C.S. BADAJOZ-VALDEPASILLAS
C.S. BADAJOZ-ZONA CENTRO
C.S. MONTIJO – PUEBLA DE LA CALZADA
C.S. OLIVENZA – ALCONCHEL
C.S. SANTA MARTA DE LOS BARROS-BARCARROTA

UNIDADES DE PSICOPROFILAXIS OBSTÉTRICA

C.S. ALBURQUERQUE – SAN VICENTE DE ALCÁNTARA
C.S. BADAJOZ-CIUDAD JARDÍN
C.S. EL PROGRESO
C.S. BADAJOZ-LA PAZ
C.S. BADAJOZ-SAN FERNANDO
C.S. BADAJOZ-SAN ROQUE
C.S. BADAJOZ-VALDEPASILLAS
C.S. BADAJOZ-ZONA CENTRO
C.S. JEREZ DE LOS CABALLEROS-OLIVA DE LA FRONTERA
C.S. MONTIJO – PUEBLA DE LA CALZADA
C.S. OLIVENZA – ALCONCHEL
C.S. SANTA MARTA DE LOS BARROS-BARCARROTA
C.S. TALAVERA LA REAL-PUEBLONUEVO DEL GUADIANA - GÉVORA



UNIDADES DE RADIOLOGÍA

C.S. ALBURQUERQUE
C.S. JEREZ DE LOS CABALLEROS – SANTA MARTA DE LOS BARROS
C.S. MONTIJO – PUEBLA DE LA CALZADA
C.S. OLIVENZA - ALCONCHEL



UNIDADES DE ÁMBITO REGIONAL

SERVICIO DE PREVENCIÓN DE RIESGOS LABORALES	Hospital Perpetuo Socorro 924 215 167
ESCUELA DE ENFERMERÍA	Avd. de Elvas, s/n. 06071 Badajoz 924 218 139
CENTRO EXTREMEÑO DE DESARROLLO INFANTIL (C.E.D.I)	Hospital Perpetuo Socorro 924 215 143
UNIDAD DOCENTE DE ATENCIÓN ESPECIALIZADA	Hospital Infanta Cristina 924 218 100
UNIDAD DOCENTE DE MEDICINA FAMILIAR Y COMUNITARIA	Avda. Huelva, 8. 06005 Badajoz 924 218 141
PLAN DE ATENCIÓN DENTAL A DISCAPACITADOS INTELECTUALES (P.A.D.D.I.)	Hospital Perpetuo Socorro CMA 924 215 000
UNIDAD DEL DOLOR	Hospital Materno Infantil 924 220 945
CENTRO EXTREMEÑO DE REPRODUCCIÓN HUMANA ASISTIDA (C.E.R.H.A.)	Hospital Materno Infantil 924 215 186
CENTRO DE COORDINACIÓN REGIONAL DE TRANSPLANTES	Hospital Materno Infantil 924 215 052





ESTRUCTURA FÍSICA

SUPERFICIE CONSTRUIDA EN LOS CENTROS

CENTROS	ÁREAS					Totales
	Riesgo Alto*	Riesgo Medio*	Riesgo Bajo*	Riesgo Bajo Locales de baja utilización	Almacén Residuos Peligrosos	
Hospital Infanta Cristina	10.120,28	25.217,48	23.105,86	7.448,00	30,00	66.326,62
Hospital Materno Infantil	2.930,09	7.097,05	4.215,67	-	-	14.485,81
Hospital Perpetuo Socorro	4.215,00	13.832,00	4.769,25	2.323,00	40,00	25.947,25
Residencia de Familiares	-	-	1.114,00	-	-	1.114,00
Centro de Especialidades	-	2.431,25	620,75	-	-	3.112,00
Edificio "L"	-	5.644,00	3.696,80	-	-	9.340,80
Central Térmica	-	-	414,24	-	-	414,24
Archivo Historias Clínicas	-	-	1.231,40	-	-	1.231,40
Lavandería	-	-	1.975,00	-	-	1.975,00
Gerencia	-	-	3.735,00	-	-	3.735,00
Unidad de Dolor	-	211,00	-	-	-	211,00
Emergencias 112	-	-	219,00	-	-	219,00
Salud Pública (Los Pinos)	-	626,00	2.686,00	-	-	3.312,00
C. S. Albuquerque	-	1.077,00	-	-	-	1.077,00
C. S. Alconchel	-	1.005,00	-	-	-	1.005,00
C. S. Badajoz Ciudad Jardín	-	2.314,00	-	-	-	2.314,00
C. S. Badajoz El Progreso	-	857,00	-	-	-	857,00
C. S. Badajoz La Paz	-	2.070,00	-	-	-	2.070,00
C. S. Badajoz San Fernando	-	2.489,00	-	-	-	2.489,00
C. S. Badajoz San Roque	-	1.635,00	-	-	-	1.659,00
C. S. Badajoz Valdepasillas	-	2.704,00	-	-	-	2.704,00
C. S. Badajoz Zona Centro	-	975,00	-	-	-	975,00
C. S. Barcarrota	-	666,00	-	-	-	666,00
C. S. Gévora	-	1.328,89	-	-	-	1.328,89
C. S. Jerez de los Caballeros	-	2.148,22	-	-	-	2.148,22
C. S. La Roca de la Sierra	-	756,00	-	-	-	756,00
C. S. Montijo	-	1.114,00	-	-	-	1.114,00
C. S. Oliva de la Frontera	-	925,75	-	-	-	794,00
C. S. Olivenza	-	1.539,00	-	-	-	1.539,00
C. S. Pueblo Nuevo del Guadiana	-	876,00	-	-	-	876,00
C. S. San Vicente de Alcántara	-	1.560,30	-	-	-	1.560,30
C. S. Santa Marta de los Barros	-	991,00	-	-	-	991,00
C. S. Talavera de la Real	-	539,00	-	-	-	539,00
C. S. Villanueva del Fresno	-	662,00	-	-	-	662,00
SUPERFICIE CONSTRUIDA	17.265,37	83.290,94	47.782,97	9.771,00	70,00	159.680,28

	Patios Cubiertas planas	Viales Aparcamientos	Jardines	
SUPERFICIE NO CONSTRUIDA	38.764,11	69.383,00	31.762,64	139.909,75

SUPERFICIE TOTAL	299.590,03
-------------------------	-------------------

* Riesgo alto: Quirófanos, UCI Riesgo medio: Laboratorios, Centros de Salud, Consultas Riesgo bajo: Zona Administrativa



SUPERFICIE CONSTRUIDA

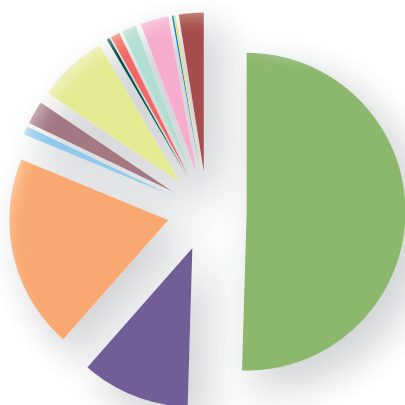

- Hospital Infanta Cristina
- Hospital Materno Infantil
- Hospital Perpetuo Socorro
- Residencia de Familiares
- Centro de Especialidades
- Edificio "L"
- Central Térmica
- Archivo Historias Clínicas
- Lavandería
- Gerencia
- Unidad de Dolor
- Emergencias 112
- Salud Pública (Los Pinos)

SUPERFICIE CONSTRUIDA POR ÁREAS

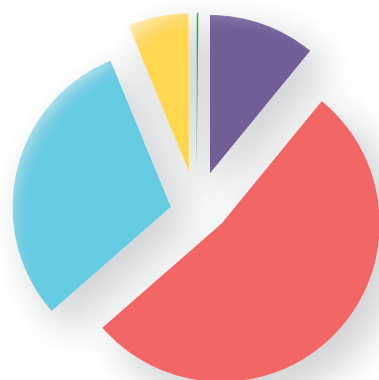

- Quirófanos, UCI
- Consultas, Laboratorios, Centros de Salud
- Zona administrativa
- Locales de baja utilización
- Almacén de residuos peligrosos

EQUIPAMIENTO Y DOTACIÓN ASISTENCIAL

EQUIPAMIENTO

ACELERADOR LINEAL	3
ANGIOGRAFO DIGITAL	1
ANGIOGRAFO NO DIGITAL	1
ARCO MULTIFUNCIONAL RADIOQUIRÚRGICO	6
CICLOTRON	1
ECOENDOSCOPIA	1
ECÓGRAFOS CARDIACOS	6
ECÓGRAFOS RADIODIAGNÓSTICO	12
ECÓGRAFOS TOCOLÓGICOS	12
ESPECTÓMETRO DE TANDEM MASA	1
GAMMACÁMARA	4
LÁSER OFTALMOLÓGICO ARGON	2
LÁSER OFTALMOLÓGICO YAG	2
MAMÓGRAFO	2
MAMÓGRAFO DIGITAL CON EXTEROTASIA	1
OCT OFTÁLMICO	1
OTROS ECÓGRAFOS*	8
PET - TAC	1
RESONANCIAS MAGNÉTICAS	2
SALA DE HEMODINÁMICA	2
SALA CONVENCIONAL DE RX HOSPITAL	12
SALA ELECTROFISIOLOGÍA CARDÍACA	1
SIMULADOR	1
TAC HELICOIDAL	5
TAC PLANIFICADOR	1
TAC 64 CORTES	1
TELEMANDO RX	4
VIDEOENDOSCOPIO	1

* Existen ecógrafos portátiles en otros servicios que no están incluidos

INFRAESTRUCTURA

DOTACIÓN	
Camas de hospitalización instaladas	933
Camas de hospitalización funcionantes	889
Camas de reanimación postquirúrgica	23
Quirófanos Hospital instalados	28
Quirófanos programados funcionantes	24
Quirófanos urgentes funcionantes	0
Quirófanos CMA funcionantes	2
Camas de observación Urgencias	41
Sillones de observación	23
Locales de consulta en el Hospital	100
Locales de consulta en CPE	35
Boxes de consultas en Urgencias	12
Paritorios	4
Puestos de Hospital de Día	24



CARTERA DE SERVICIOS

ATENCIÓN ESPECIALIZADA

ADMISIÓN Y DOCUMENTACIÓN CLÍNICA	ALERGOLOGÍA
ANÁLISIS CLÍNICOS	ANATOMIA PATOLÓGICA
ANESTESIOLOGÍA Y REANIMACIÓN	ANGIOLOGÍA Y CIRUGÍA VASCULAR
APARATO DIGESTIVO	CARDIOLOGÍA
CIRUGÍA CARDIOVASCULAR	CIRUGÍA GENERAL Y DE APARATO DIGESTIVO
CIRUGÍA HEPATOBILIOPANCREÁTICA	CIRUGÍA MAXILOFACIAL
CIRUGÍA TORÁCICA	DERMATOLOGÍA
ENDOCRINOLOGÍA Y NUTRICIÓN	FARMACIA HOSPITALARIA
FARMACOLOGÍA CLÍNICA	GENÉTICA
HEMATOLOGÍA Y HEMOTERAPIA	INMUNOLOGÍA
MEDICINA DEL TRABAJO	MEDICINA INTENSIVA
MEDICINA INTERNA	MEDICINA NUCLEAR
MEDICINA PREVENTIVA Y SALUD PÚBLICA	MICROBIOLOGÍA Y PARASITOLOGÍA
NEFROLOGÍA	NEUMOLOGÍA
NEUROCIRUGÍA	NEUROFISIOLOGÍA CLÍNICA
NEUROLOGÍA	OBSTETRICIA Y GINECOLOGÍA
OFTALMOLOGÍA	ONCOLOGÍA MÉDICA
ONCOLOGÍA PEDIÁTRICA	ONCOLOGÍA RADIOTERÁPICA
OTORRINOLARINGOLOGÍA	PEDIATRÍA
PSIQUIATRÍA	RADIOLOGÍA
RADIOFARMACIA	RADIOFÍSICA HOSPITALARIA
REHABILITACIÓN	REUMATOLOGÍA
TRAUMATOLOGÍA Y CIRUGÍA ORTOPÉDICA	UROLOGÍA
URGENCIA HOSPITALARIA	

ATENCIÓN PRIMARIA

ATENCIÓN AL INDIVIDUO Y LA FAMILIA	ATENCIÓN A LA SALUD INFANTIL Y DEL ADOLESCENTE
	ATENCIÓN AL JOVEN
	ATENCIÓN A LA MUJER
	ATENCIÓN AL ADULTO, ANCIANOS, GRUPOS DE RIESGO Y ENFERMOS CRÓNICOS
	ATENCIÓN AL PACIENTE CON NECESIDAD DE CUIDADOS PALIATIVOS
	ATENCIÓN A LA SALUD MENTAL
	ACTIVIDADES EN MATERIA DE PREVENCIÓN, PROMOCIÓN DE LA SALUD, ATENCIÓN FAMILIAR Y ATENCIÓN COMUNITARIA
	REHABILITACIÓN BÁSICA
	PROCEDIMIENTOS TERAPÉUTICOS
ATENCIÓN A LA SALUD PÚBLICA	VIGILANCIA EPIDEMIOLÓGICA
	SEGURIDAD ALIMENTARIA
	SALUD MEDIOAMBIENTAL
	SALUD COMUNITARIA



ORGANIGRAMA GERENCIA DEL ÁREA DE SALUD DE BADAJOZ

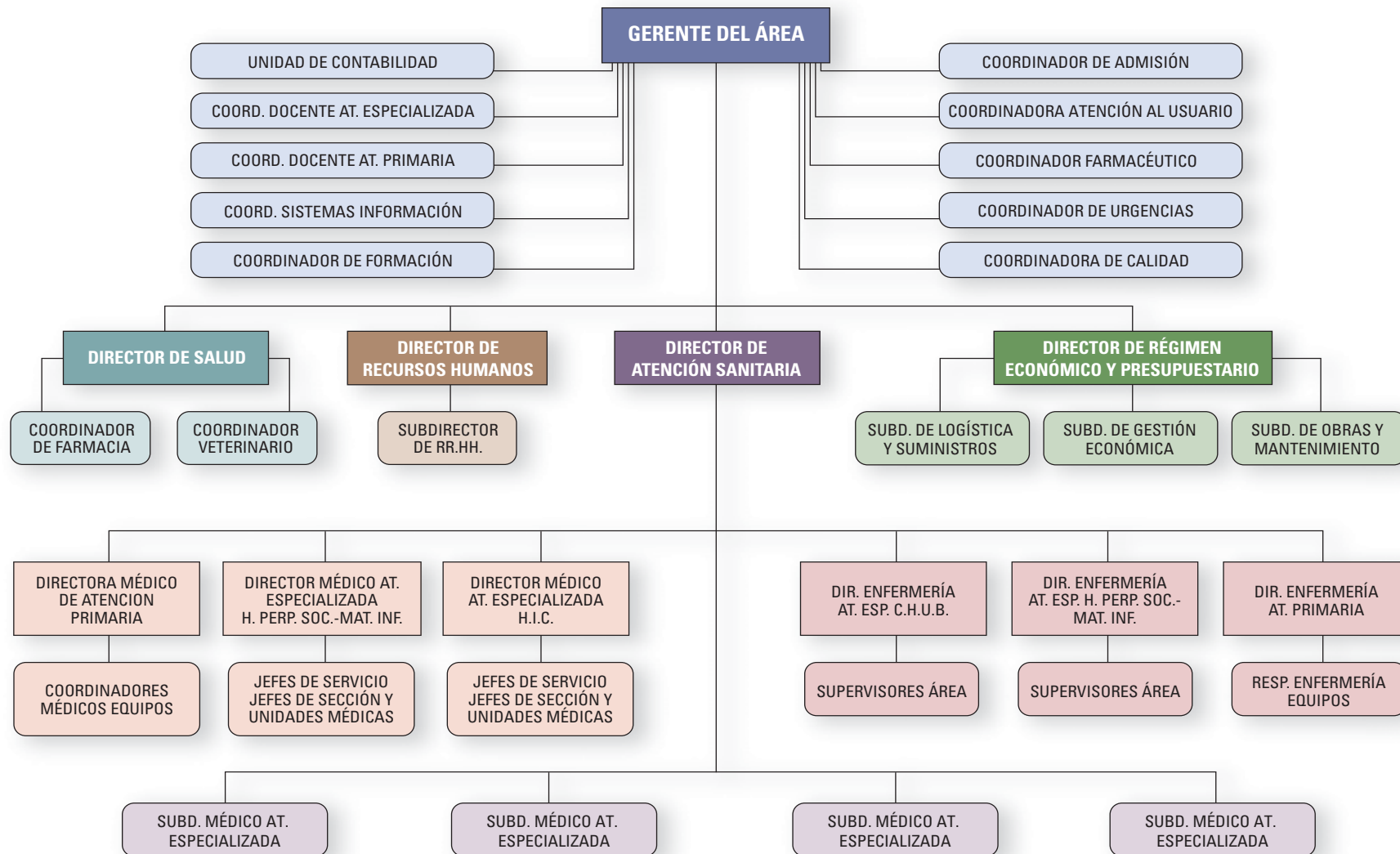



EQUIPO DIRECTIVO

- D. Emilio Doblaré Castellano. Gerente Área de Salud (desde 1 de octubre de 2009)
- D. Carlos M. Gómez García. Gerente Área de Salud (hasta 30 de septiembre de 2009)
- D. José María Iglesias Sánchez. Director de Salud
- D. Vicente Alonso Núñez. Director de Atención Sanitaria (desde 2 de octubre de 2009)
- D. Avelino Ortiz Cansado. Director de Atención Sanitaria (hasta 1 de octubre de 2009)
- D. Manuel Domínguez Martínez. Director de Régimen Económico y Presupuestario
- D. Antonio Ferrera Fernández. Director de Recursos Humanos
- D^a. Francisca Lourdes Márquez Pérez. Directora Médico de Atención Especializada del H. Infanta Cristina
- D. Marcelino Borrallo Moreno. Director Médico de Atención Especializada del H. Perpetuo Socorro - Materno Infantil
- D^a. Pilar Morales Corrales. Directora Médico de Atención Primaria (desde 27 de octubre de 2009)
- D^a. M^a Isabel Morales Núñez. Directora Médico de Atención Primaria (hasta 26 de octubre de 2009)
- D^a. Eulalia Romero Moreno. Directora de Enfermería de Atención Especializada del Complejo Hospitalario Universitario (desde 1 de noviembre de 2009)
- D. Pedro Lozano Llamazares. Director de Enfermería de Atención Especializada del Complejo Hospitalario Universitario (hasta 31 de octubre de 2009)
- D. Antonio M^a Prudencio Gamito. Director de Enfermería de Atención Especializada del H. Perpetuo Soc.- Materno Infantil (desde 1 de noviembre de 2009)
- D^a. Francisca Ramos Jerez. Directora de Enfermería de Atención Especializada del H. Perpetuo Soc.- Materno Infantil (hasta 31 de octubre de 2009)
- D^a. M^a Coronada Fernández Lozano. Directora de Enfermería de Atención Primaria
- D^a. María Irene Manjón de la Calle. Subdirectora Médico de Atención Especializada (desde 1 de junio de 2009)
- D. Pedro Morales Blanco. Subdirector Médico de Atención Especializada (hasta 31 de mayo de 2009)
- D. Ángel Paredes Menea. Subdirector Médico de Atención Especializada (hasta 31 de octubre de 2009)
- D. Jorge Romero Requena. Subdirector Médico de Atención Especializada (desde 1 de junio de 2009)
- D. Enrique González Campano. Subdirector Médico de Atención Especializada
- D^a. Ana M^a Nieves Herrero. Coordinadora Médica de Área Quirúrgica (hasta 20 de febrero de 2009)
- D. Juan Carlos Pua Cáceres. Subdirector de Recursos Humanos
- D. Luis Foz García. Subdirector de Régimen Económico y Presupuestario
- D. Miguel Ángel Ortiz Mira. Subdirector de Régimen Económico y Presupuestario
- D. Juan Bautista López Martínez. Subdirector de Régimen Económico y Presupuestario
- D. José Luis Silos Muñoz. Coordinador de Admisión
- D. José Manuel García Morlesín. Coordinador de Urgencias
- D. Carlos Gómez Márquez. Coordinador de Sistemas de Información
- D. Juan Francisco Rangel Mayoral. Coordinador Farmacéutico
- D^a. Isabel Lozano Grajera. Coordinadora de Atención al Usuario
- D^a. Susana Batres Gómez. Coordinadora de Calidad
- D^a. Rosa Querol Pascual. Coordinadora de Atención Integral (desde 16 de noviembre de 2009)
- D. Remigio Cordero Torres. Coordinador Docente de Atención Especializada
- D. Juan Antonio Linares Dopido. Coordinador Docente de Medicina Familiar y Comunitaria (hasta 29 de octubre de 2009)
- D^a. Pilar Abaurrea Ortiz. Coordinadora Docente de Medicina Familiar y Comunitaria (desde 30 octubre de 2009)
- D. Fernando Brioso Jerez. Coordinador de Formación
- D. José Joaquín Morales Lomas. Coordinador Veterinario
- D. José Manuel Fernández Sánchez. Coordinador Veterinario
- D. Casimiro Sánchez Gómez. Coordinador Médico de Equipos de Atención Primaria
- D. Manuel Aguilar Vázquez. Coordinadora Médico de Equipos de Atención Primaria (desde 16 de noviembre de 2009)
- D^a. Lucía Luengo Pérez. Responsable de Enfermería de Equipos de Atención Primaria
- D. Adrián Llerena Ruíz. Director del Centro de Investigación Clínica



COMISIONES GENERALES

COMISIÓN DE DIRECCIÓN DEL ÁREA

- D. Carlos M. Gómez García. Gerente Área de Salud (hasta 30 de septiembre de 2009)
D. Emilio Doblaré Castellano. Gerente Área de Salud (desde 1 de octubre de 2009)
D. José María Iglesias Sánchez. Director de Salud
D. Avelino Ortiz Cansado. Director de Atención Sanitaria (hasta 1 de octubre de 2009)
D. Vicente Alonso Núñez. Director de Atención Sanitaria (desde 2 de octubre de 2009)
D. Antonio Ferrera Fernández. Director de Recursos Humanos
D. Manuel Domínguez Martínez. Director de Régimen Económico y Presupuestario
D^a. María Isabel Morales Núñez. Directora Médico de Atención Primaria (hasta 26 de octubre de 2009)

COMISIÓN ASISTENCIAL DEL ÁREA

- Presidente** D. Avelino Ortiz Cansado. Director de Atención Sanitaria (hasta 1 de octubre de 2009)
D. Vicente Alonso Núñez. Director de Atención Sanitaria (desde 2 de octubre de 2009)
- Secretaria** D^a. Inés M^a Rey Bellot. Técnico de la Gerencia
- Vocales** D. José María Iglesias Sánchez. Director de Salud
D^a. Francisca Lourdes Márquez Pérez. Directora Médico del Hospital Infanta Cristina
D. Marcelino Borrillo Moreno. Director Médico del Hospital Perpetuo Socorro- Materno Infantil
D^a. María Isabel Morales Núñez. Directora Médico de Atención Primaria (hasta 26 de octubre de 2009)
D^a Pilar Morales Corrales. Directora Médico de Atención Primaria (desde 27 de octubre de 2009)
D. Enrique González Campano. Subdirector Médico de Atención Especializada
D. Pedro Morales Blanco. Subdirector Médico de Atención Especializada (hasta 31 de mayo de 2009)
D. Ángel Paredes Menea. Subdirector Médico de Atención Especializada (hasta 31 de octubre de 2009)
D. Jorge Romero Requena. Subdirector Médico de Atención Especializada (desde 1 de junio de 2009)
D^a. María Irene Manjón de la Calle. Subdirectora Médico de Atención Especializada (desde 1 de junio de 2009)
D. Pedro Lozano Llamazares. Director de Enfermería del Complejo Hospitalario Universitario (hasta 31 de octubre de 2009)
D^a. Eulalia Romero Moreno. Directora de Enfermería de Atención Especializada del Complejo Hospitalario Universitario (desde 1 de noviembre de 2009)
D^a. Francisca Ramos Jerez. Directora de Enfermería del H. Perpetuo Socorro - Materno Infantil (hasta 31 de octubre de 2009)
D. Antonio M^a Prudencio Gamito. Director de Enfermería de Atención Especializada del H. Perpetuo Soc.- Materno Infantil (desde 1 de noviembre de 2009)
D^a. M^a Coronada Fernández Lozano. Directora de Enfermería de Atención Primaria
D^a. Ana Nieves Herrero. Coordinadora Médica de Área Quirúrgica (hasta 20 de febrero de 2009)
D. José Luis Silos Muñoz. Coordinador de Admisión y Documentación Clínica
D. José M^a García Morlesín. Coordinador de Urgencias
D^a. Susana Batres Gómez. Coordinadora de Calidad
D^a. Rosa Querol Pascual. Coordinadora de Atención Integral (desde 16 de noviembre de 2009)
D. Juan Francisco Rangel Mayoral. Coordinador Farmacéutico



COMISIÓN DE COMPRAS

- Presidente** D. Carlos M. Gómez García. Gerente Área de Salud (hasta 30 de septiembre de 2009)
D. Emilio Doblaré Castellano. Gerente Área de Salud (desde 1 de octubre de 2009)
- Secretaria** D^a. Ana Isabel Rivas Corrales. Suministros
- Vocales** D. Avelino Ortiz Cansado. Director de Atención Sanitaria (hasta 1 de octubre de 2009)
D. Vicente Alonso Núñez. Director de Atención Sanitaria (desde 2 de octubre de 2009)
D. Manuel Domínguez Martínez. Director de Régimen Económico y Presupuestario
D^a. Francisca Lourdes Márquez Pérez. Directora Médico del Hospital Infanta Cristina
D. Marcelino Borralló Moreno. Director Médico del Hospital Perpetuo Socorro - Materno Infantil
D. Pedro Lozano Llamazares. Director de Enfermería del Complejo Hospitalario Universitario (hasta 31 de octubre de 2009)
D^a. Eulalia Romero Moreno. Directora de Enfermería de Atención Especializada del Complejo Hospitalario Universitario (desde 1 de noviembre de 2009)
D^a. Francisca Ramos Jerez. Directora de Enfermería del H. Perpetuo Socorro - Materno Infantil (hasta 31 de octubre de 2009)
D. Antonio M^a Prudencio Gamito. Director de Enfermería de Atención Especializada del H. Perpetuo Soc.- Materno Infantil (desde 1 de noviembre de 2009)
D. Pedro Morales Blanco. Subdirector Médico de Atención Especializada (hasta 31 de mayo de 2009)
D. Ángel Paredes Menea. Subdirector Médico de Atención Especializada (hasta 31 de octubre de 2009)
D. Jorge Romero Requena. Subdirector Médico de Atención Especializada (desde 1 de junio de 2009)
D^a. María Irene Manjón de la Calle. Subdirectora Médico de Atención Especializada (desde 1 de junio de 2009)
D^a. Ana Nieves Herrero. Coordinadora Médica de Área Quirúrgica (hasta 20 de febrero de 2009)
D. Jesús Martínez Ponce. Enfermero
D. Joaquín Merino Cruz. Enfermero

COMISIÓN DE COORDINACIÓN DE ÁREA DE SALUD MENTAL

- Coordinador** D. José Ramón Gutiérrez Casares. Coordinador Salud Mental Área
- Vocales** D. Carlos M. Gómez García. Gerente Área de Salud (hasta 30 de septiembre de 2009)
D. Emilio Doblaré Castellano. Gerente Área de Salud (desde 1 de octubre de 2009)
D. Miguel Simón Expósito. Subdirector de Salud Mental
D^a. María Isabel Morales Núñez. Directora Médico de Atención Primaria (hasta 26 de octubre de 2009)
D^a Pilar Morales Corrales. Directora Médico de Atención Primaria (desde 27 de octubre de 2009)
D^a. Ángeles Carreiras Gómez. Responsable Unidad de Salud Mental
D. Javier Busto Arena. Responsable Unidad de Salud Mental
D. Francisco Vaz Leal. Responsable Unidad de Salud Mental
D^a. Margarita Silvestre García. Responsable Unidad de Agudos
D^a. Marisol Salcedo Salcedo. Representante de Unidad Infanto Juvenil
Responsable Programa de Rehabilitación Laboral
Directora Centro de Rehabilitación Psicosocial



JUNTA TÉCNICO ASISTENCIAL

- Presidente**
- D. Avelino Ortiz Cansado. Director de Atención Sanitaria (hasta 1 de octubre de 2009)
 - D. Vicente Alonso Núñez. Director de Atención Sanitaria (desde 2 de octubre de 2009)
 - D^a. Francisca Lourdes Márquez Pérez. Directora Médico del Hospital Infanta Cristina
 - D. Marcelino Borralló Moreno. Director Médico del H. Perpetuo Socorro-Materno Infantil
 - D. Pedro Lozano Llamazares. Director de Enfermería del Complejo Hospitalario Universitario (hasta 31 de octubre de 2009)
 - D^a. Eulalia Romero Moreno. Directora de Enfermería de Atención Especializada del Complejo Hospitalario Universitario (desde 1 de noviembre de 2009)
 - D^a. Francisca Ramos Jerez. Directora de Enfermería del H. Perpetuo Socorro - Materno Infantil (hasta 31 de octubre de 2009)
 - D. Antonio M^a Prudencio Gamito. Director de Enfermería de Atención Especializada del H. Perpetuo Soc.- Materno Infantil (desde 1 de noviembre de 2009)
 - D. Pedro Morales Blanco. Subdirector Médico de Atención Especializada (hasta 31 de mayo de 2009)
 - D. Ángel Paredes Menea. Subdirector Médico de Atención Especializada (hasta 31 de octubre de 2009)
 - D. Enrique González Campano. Subdirector Médico de Atención Especializada
 - D. José María Gallego Córdoba. Servicios Centrales
 - D. Francisco Barriga Pardo. Servicios Centrales
 - D. Gabriel Collado Bueno. Área Quirúrgica
 - D^a. Paloma Lago Pardo. Área Quirúrgica
 - D. Antonio Merchán Herrera. Área Médica
 - D. Antonio José García Rebollo. Área Médica
 - D. Miguel A. Expósito Vaz. Ginecología y Obstetricia
 - D. Pascual Malo Salas. Ginecología y Obstetricia
 - D. Juan José Cardesa García. Pediatría
 - D^a. Matilde Teresa Garlitos Zorro. Enfermería
 - D^a. Antonia Nieto Rosado. Enfermería
 - D^a. M^a Irene Manjón de la Calle. F.E.A.
 - D^a. Concepción Viñuela Villa. Trabajadora Social

COMISIÓN DE CONTROL Y SEGUIMIENTO DE GASTO FARMACÉUTICO HOSPITALARIO

- Presidente**
- D. Carlos M. Gómez García. Gerente Área de Salud (hasta 30 de septiembre de 2009)
 - D. Emilio Doblaré Castellano. Gerente Área de Salud (desde 1 de octubre de 2009)
- Secretario**
- D. Manuel Domínguez Martínez. Director de Régimen Económico y Presupuestario
- Vocales**
- D. Avelino Ortiz Cansado. Director de Atención Sanitaria (hasta 1 de octubre de 2009)
 - D. Vicente Alonso Núñez. Director de Atención Sanitaria (desde 2 de octubre de 2009)
 - D^a. Francisca Lourdes Márquez Pérez. Directora Médico del Hospital Infanta Cristina
 - D. Marcelino Borralló Moreno. Director Médico del H. Perpetuo Socorro-Materno Infantil
 - D. Juan Francisco Rangel Mayoral. Coordinador de Farmacia
 - D. Francisco Javier Liso Rubio. Jefe Servicio Farmacia Hospitalaria
 - D. Venancio J. Pérez García. Farmacéutico de Área



COMISIÓN CENTRAL DE GARANTÍA DE CALIDAD

- Presidente** D. Avelino Ortiz Cansado. Director de Atención Sanitaria (hasta 1 de octubre de 2009)
D. Vicente Alonso Núñez. Director de Atención Sanitaria (desde 2 de octubre de 2009)
- Secretaria** D^a. Susana Batres Gómez. Coordinadora de Calidad
- Vocales** D^a. Francisca Lourdes Márquez Pérez. Directora Médico del Hospital Infanta Cristina
D. Marcelino Borralló Moreno. Director Médico del Hospital Perpetuo Socorro- Materno Infantil
D^a. María Isabel Morales Núñez. Directora Médico de Atención Primaria (hasta 26 de octubre de 2009)
D^a Pilar Morales Corrales. Directora Médico de Atención Primaria (desde 27 de octubre de 2009)
D^a. Eulalia Romero Moreno. Directora de Enfermería de Atención Especializada del Complejo Hospitalario Universitario (desde 1 de noviembre de 2009)
D^a. Francisca Ramos Jerez. Directora de Enfermería del H. Perpetuo Socorro - Materno Infantil (hasta 31 de octubre de 2009)
D. Antonio M^a Prudencio Gamito. Director de Enfermería de Atención Especializada del H. Perpetuo Soc.- Materno Infantil (desde 1 de noviembre de 2009)
D^a. M^a Coronada Fernández Lozano. Directora de Enfermería de Atención Primaria
D. Pedro Morales Blanco. Subdirector Médico de Atención Especializada (hasta 31 de mayo de 2009)
D. Enrique González Campano. Subdirector Médico de Atención Especializada
D. Ángel Paredes Menea. Subdirector Médico de Atención Especializada
D. Jorge Romero Requena. Subdirector Médico de Atención Especializada (desde 1 de junio de 2009)
D^a. María Irene Manjón de la Calle. Subdirectora Médico de Atención Especializada (desde 1 de junio de 2009)
D. José Antonio Fernández Lázaro. Presidente Comisión de Quirófano
D. Cristóbal Bueno Jiménez. Presidente Comisión Historias Clínicas
D. Juan Pablo Alejo González. Presidente Comisión Tecnología y adecuación medios diagnósticos y terapéuticos
D. Pedro Bureo Dacal. Presidente Comisión Farmacia y Terapéutica
D. Francisco Félix Rodríguez Vidigal. Presidente Comisión Infección, profilaxis y política antibiótica
D. Agustín Muñoz Sanz. Presidente Comisión Ética asistencial
D. José Castillo Vaquera. Presidente Comisión Urgencias
D^a. M^a Ángeles Fernández Gil. Presidenta Comisión Formación Continuada
D. José Castillo Vaquera. Presidente Comisión Cuidados de Enfermería
D^a. Francisca Lourdes Márquez Pérez. Presidenta Comisión Transplantes
D. Jorge Groiss Buiza. Presidente Comisión Tejidos y Tumores
D^a. Nieves Berjano Murga. Presidenta Comisión Seguimiento y Diagnóstico prenatal



COMISIÓN ASESORA DE LA UNIDAD DOCENTE DE MEDICINA FAMILIAR Y COMUNITARIA

- Presidente** D. Juan Antonio Linares Dopido. Coordinador Docente de Medicina Familiar y Comunitaria (hasta 29 de octubre de 2009)
D^a. Pilar Abaurrea Ortiz. Coordinadora Docente de Medicina Familiar y Comunitaria (desde 30 de octubre de 2009)
- Secretario** D. Juan Martín Fernández Lozano. Administrativo
- Vocales** D^a. María Isabel Morales Núñez. Directora Médico de Atención Primaria (hasta 26 de octubre de 2009)
D^a Pilar Morales Corrales. Directora Médico de Atención Primaria (desde 27 de octubre de 2009)
D^a. Obdulia Suárez Quevedo. Jefa de estudios de la Escuela de Estudios de Ciencias de la Salud
D^a. M^a Isabel García Retamar. Tutora hospitalaria
D^a Alejandra Álvarez Oliva. Tutora hospitalaria
D^a M^a Ángeles Maynar Mariño. Tutora Centro de Salud
D. Manuel Espigares Arroyo. Tutor Centro de Salud
D. Antonio López Acedo. Tutor Centro de Salud
D^a. Amparo Botejara Sanz. Tutora Centro de Salud
D^a. Augusta Albarrán Sanz-Calcedo. Tutora Centro de Salud
D. José Luis Martín Rodrigo. Representante MIR
D^a. M^a Teresa García-Izquierdo Jaén. Representante MIR
D. Francisco Javier Viguera Salvago. Representante MIR

COMISIÓN DE CUIDADOS DE ENFERMERÍA

- Presidente** D. José Castillo Vaquero. Supervisor de Urgencias
- Secretaria** D^a. M^a Luisa Villaseñor Herrera. Enfermera
- Vocales** D^a. Julia Rodríguez Parejo. Enfermera Otorrinolaringología
D^a. Pilar Muñoz -Torrero Sánchez-Arévalo. Enfermera UCI
D^a. Manuela Mata Gutierrez. Enfermera Atención Primaria
D. Ventura González González. Enfermero Atención Primaria
D^a. M^a Ángeles Madueño García. Enfermera Atención Primaria
D^a. Teresa Barrero Vergara. Enfermera Reanimación
D^a. M^a del Pilar Montero de Espinosa. Enfermera Atención Primaria
D^a. Carmen Velasco Gemio. Enfermera Atención Primaria
D^a. M^a Luisa Franco Chamorro. Enfermera Atención Primaria
D^a. Rosario Paule Izquierdo. Enfermera
D^a. Ana Isabel Ramajo Pavo. Supervisora
D^a. Julieta Gisela Bel Barragán. Coordinación de Calidad
D^a. Antonia Nieto Rosado. Supervisión de Área

COMISIÓN DE DOCENCIA Y FORMACIÓN CONTINUADA

- Presidenta** D. Luis Miguel Luengo Pérez. Endocrinología y Nutrición
- Secretario** D. Saturnino García Martín. Enfermera
- Vocales** D. José Barquero Romero. Medicina Interna
D. Francisco José Barriga Medina. Prevención de Riesgos Laborales
D^a. Araceli Vera Tomé. Medicina Interna
D. Enrique Luna Huerta. Nefrología
D^a. M^a Ángeles Fernández Gil. Radiodiagnóstico
D^a. M^a Luisa Villaseñor Herrera. Enfermera
D^a. Francisca Lourdes Márquez Pérez. Directora Médico del HIC



COMISIÓN DE DOCENCIA MIR

Presidente	D. Remigio Cordero Torres. Jefe de Estudios
Vicepresidente	D ^a . Dolores Magro Ledesma. Medicina Interna
Secretaria	D ^a . Carmen Romero López.
Vocales	D. Francisco Alfonso Sanz. Anestesia y Reanimación
	D ^a . Blanca Fernández Fatou. Análisis Clínicos
	D. Juan Francisco Rangel Mayoral. Farmacia Hospitalaria
	D ^a . Emilia Exojo Serrano. Ginecología y Obstetricia
	D ^a . M ^a Emilia Martínez Tallo. Pediatría
	D. Enrique Galán Gómez. Pediatría
	D. Gregorio Montes Salas. Director Escuela de Ciencias de la Salud
	D. Juan Antonio Linares Dopido. Coordinador Medicina Familiar y Comunitaria (hasta 29 de octubre de 2009)
	D. Francisco Morales Pérez. Comisión Clínica de Investigación
	D ^a . Matilde de la Cruz Solís. Biblioteca
	D. José Antonio Gutierrez Lara.
	D. Luis Munuera Romero. Pediatría
	D ^a . Montserrat García Cerrada. MIR
	D. José Luis Martín Rodrigo. MIR
	D ^a . Ana Guerrero Rico. MIR
	D ^a . M ^a Luisa Moreno Tejero. MIR

COMISIÓN DE ÉTICA ASISTENCIAL

Presidente	D. Agustín Muñoz Sanz. Unidad de Patología Infecciosa
Vicepresidente	D. Ramón Hernández Rastrollo. UCI Pediátrica
Secretaria	D. Pilar García Vara. Gabinete Jurídico
Vocales	D. Pilar García Vara. Gabinete Jurídico
	D. Juan Antonio Linares Dopido. Coordinador Medicina Familiar y Comunitaria (hasta 29 de octubre de 2009)
	D ^a . Nieves Alonso Escobar. Hematología y Hemoterapia
	D. Arquímedes Rodríguez Reyes. CMA
	D ^a . Montaña García Pastor. Enfermera de Atención al usuario
	D. Ramón González Mancha. Capellán
	D ^a . M ^a Matilde Teresa Garlitos Zorro. Enfermera de Cirugía Cardíaca y Vascular
	D ^a . Soledad Salcedo Salcedo. Psiquiatría infantil
	D ^a . M ^a Josefa Corvo Mendoza. Trabajadora Social
	D ^a . M ^a Pilar Gaspar Nieto. Ginecología y Obstetricia
	D. José M ^a Fernández Chavero. Psicólogo
	D ^a . Pilar Palacios Leiton. Enfermera de Cirugía Cardíaca y Vascular
	D. Tomas Mogollón Cano-Cortés. Otorrinolaringología
	D ^a . Inmaculada Martín Ledo. Enfermera UCI Pediátrica
	D ^a . Yésica Rios Kavadoy. Oncología Radioterápica
	D ^a . M ^a Rosario Fátima Mancha Trejo. Enfermera de Cardiología



COMISIÓN DE FARMACIA Y TERAPEÚTICA

Presidente	D. Pedro Bureo Dacal. Medicina Interna
Vicepresidente	D. José Antonio Juliá Narváez. Unidad de Cuidados Intensivos
Secretario	D. Juan Francisco Rangel Mayoral. Coordinador de Farmacia
Vocales	D ^a . M ^a José Estepa Alonso. Farmacia Hospitalaria
	D ^a . Margarita Silvestre García. Psiquiatría
	D. Venancio Pérez García. Farmacia Área
	D. Eulogio Agulla Rodiño. Pediatría
	D. Vicente López Cupido. Medicina Interna
	D ^a . Amparo Botejara Sanz. Atención Primaria
	D ^a . Remedios Pérez Calderón. Alergología
	D. Francisco J. Lázaro Medrano. Enfermero de Neumología
	D. David Gómez Cruz. Atención Primaria
	D. Jorge Groiss Buiza. Hematología
	D. Jorge Romero Requena. Medicina Interna
	D. Sergio Barroso Hernández. Nefrología

COMISIÓN DE FORMACIÓN CONTINUADA

Presidenta	D ^a . M ^a Ángeles Fernández Gil. Radiodiagnóstico
Secretario	D. Luis Miguel Luengo Pérez. Endocrinología
Vocales	D. José Barquero Romero. Medicina Interna
	D. Juan Antonio Linares Dopido. Coordinador Docente Medicina Familiar y Comunitaria (hasta 29 de octubre de 2009)
	D. Fernando Briosso Jerez. Coordinador de Formación
	D. Gabriel Trinidad Ruiz. Otorrinolaringología
	D ^a . Pilar Cordero Montero. Neumología
	D. Juan M. Fernández Núñez. Urgencias
	D ^a . Rosario Peinado Clemens. Urgencias
	D ^a . María Meléndez Calderita. Enfermera UCI
	D. Jesús Miguel García Menaya. Alergología
	D ^a . Ana Isabel Ramajo Pavo. Enfermera
	D ^a . Consuelo Vázquez Cabrera. Enfermera Cirugía Cardíaca
	D ^a . Julieta Gisela Bel Barragán. Coordinación de Calidad
	D. José Chacón Iglesias. Oftalmología

COMISIÓN DE HISTORIAS CLÍNICAS

Presidente	D. Cristóbal Bueno Jiménez. Medicina Interna
Secretaria	D ^a . Margarita Sanpedro Cediél. Admisión y Documentación Clínica
Vocales	D. Juan Álvarez Domínguez. Otorrinolaringología
	D. Juan Pablo Alejo González. Radiodiagnóstico
	D ^a . Pilar Isabel Beato Víbora. Endocrinología
	D ^a . Emilia Hernández Nieto. Anatomía Patológica
	D. Manuel Aguilar Vázquez. Atención Primaria
	D ^a . Susana Batres Gómez. Calidad del Área
	D. Agustín Pijierro Amador. Medicina Interna
	D. José Fernández Rebella. Admisión y Documentación Clínica



COMISIÓN DE MORTALIDAD

- Presidente** D. Ángel Paredes Menea. Jefe de Inspección Médica
Secretario D. Eduardo Laguna Álvarez. Urología
Vocales D. Jorge Jiménez Pando. Otorrinolaringología
D^a. Inmaculada Catalina Fernández. Anatomía Patológica
D. Javier Sáenz de Santamaría. Anatomía Patológica
D^a. M^a Luisa Villaseñor. Enfermera
D^a. Emilia M. Martínez Tallo. UCI Pediátrica

COMISIÓN DE INFECCIÓN, PROFILAXIS Y POLÍTICA ANTIBIÓTICA

- Presidente** D. Francisco Félix Rodríguez Vidigal. Medicina Interna
Secretario D. Miguel Fajardo Olivares. Microbiología y Parasitología
Vocales D. Eugenio Garduño Eseverri. Microbiología y Parasitología
D^a. Susana Martín Calvo. Farmacia Atención Primaria
D. Francisco García de la Llana. Medicina Interna
D^a. Araceli Vera Tomé. Patología Infecciosa
D. Eladio Sánchez Domínguez. Cirugía Cardiovascular
D^a. M^a Soledad Gil Micharet. Prevención de Riesgos Laborales
D^a. Rosa M^a Ruiz Cendrero. Nefrología
D. Carlos Gerardo Pantoja Hernández. Otorrinolaringología
D. Pedro Donoso Bravo. Anestesia y Reanimación
D. Gerardo Blanco Fernández. Cirugía General
D^a. M^a Dolores Rubio Pérez. Médico Atención Primaria
D. David C. Gómez Cruz. Médico Atención Primaria
D. Manuel Santiago Robles Marco. Unidad de Cuidados Intensivos
D. Juan Luis Cordero Carrasco. Pediatría y Neonatología

COMISIÓN DE QUIRÓFANO

- Presidente** D. José Antonio Fernández Lázaro. Cirugía General
Secretario D. Jorge Jiménez Pando. Neurocirugía
Vocales D^a. M^a José Espada Guerrero. Cirugía General y Aparato Digestivo
D. Juan Florencio Morán Camberos. Anestesia
D^a. Nancy E. Negrete Calderón. Anestesia
D. Andrés Óscar Morán de la Torre. Cirugía Vasculat
D. Eladio Sánchez Domínguez. Cirugía Cardíaca
D^a. Carolina Moreno Hurtado. Cirugía Pediátrica
D. José A. Domínguez Arroyo. Ginecología y Obstetricia
D. Joaquín Bueno Álvarez-Arenas. Oftalmología
D^a. Milagros Jiménez Adán. Enfermera
D^a. Purificación Pablo Díaz. Enfermera
D^a. Ángeles Aspano Gamero. Enfermera
D. Eladio Rejas Ugena. Otorrinolaringología
D. Carlos Castro Castro. Urología





COMISIÓN DE DIAGNÓSTICO PRENATAL Y SEGUIMIENTO

- Presidenta** D^a. Nieves Berjano Murga. Obstetricia y Ginecología
Secretaria D^a. M^a Esther Campello Escudero. Ginecología
Vocales D. Ramón Núñez Núñez. Cirugía Pediátrica
D. Francisco Javier Sánchez Alarcón. Análisis Clínicos
D. Manuel Enrique Matallana López. Ginecología
D. José Antonio Domínguez Arroyo. Ginecología
D. Ramón Hernández Rastrollo. Pediatría
D. Enrique Galán Gómez. Pediatría
D^a. M^a Paloma Rincón Rodera. Radiodiagnóstico
D. Francisco Manuel Campo Sanpedro. Pediatría
D^a. Emilia M^a Martínez Tallo. Pediatría
D. Manuel Domingo Pérez Hernández. Matrn
D^a. M^a Paloma Martín Cordero. Análisis Clínicos
D. Miguel Fajardo Olivares. Microbiología

COMISIÓN DE TECNOLOGÍA Y ADECUACIÓN DE MEDIOS DIAGNÓSTICOS Y TERAPEÚTICOS

- Presidente** D. Juan Pablo Alejo González. Radiodiagnóstico
Secretario D. Joaquín José Cabrera Rodríguez. Oncología Radioterápica
Vocales D. Manuel Andrés García Domínguez. Hematología y Hemoterapia
D. José Rafael Infante de la Torre. Medicina Nuclear
D. Francisco Javier Sánchez Alarcón. Análisis Clínicos
D. Emilio Doblaré Castellanos. Inmunología y Genética (hasta 30 de septiembre de 2009)
D. Demetrio Pérez Civantos. Unidad de Cuidados Intensivos
D. Francisco García Malpartida. Ginecología y Obstetricia
D^a. M^a Purificación García Yun. Análisis Clínicos
D. Jesús Murillo Mirat. Urología
D^a. Esther Piriz Campos. Radiodiagnóstico
D^a. M^a José Jiménez Rosaleny. Enfermera Reanimación

COMISIÓN DE TEJIDOS Y TUMORES

- Presidente** D. Jorge Groiss Buiza. Hematología
Secretario D. Justo Serrano Vicente. Medicina Nuclear
Vocales D^a. M^a Luz Domínguez Grande. Medicina Nuclear
D. Antonio Félix Conde Martín. Anatomía Patológica
D^a. Inés Santos Hurtado. Farmacia Hospitalaria
D. Alfonso Ambel Albarrán. Otorrinolaringología
D^a. M^a Isabel Pintor Trebejo. Oncología Pediátrica
D. Eduardo Laguna Álvarez. Urología
D^a. M^a José Espada Guerrero. Cirugía General y Aparato Digestivo
D. Juan José Fernández de Mera. Anatomía Patológica
D. Emilio Blesa Sánchez. Cirugía Pediátrica
D^a. Antonia Nieto Rosado. Supervisión de Área
D^a Juana Fernández Pérez. Cirugía Hepatobiliopancreática



COMISIÓN DE TRASPLANTES

Presidenta	D ^a . Francisca Lourdes Márquez Pérez. Directora Medica del Hospital Infanta Cristina
Secretario	D. Antonio Félix Conde Martín. Anatomía Patológica
Vocales	D. Enrique Luna Huerta. Nefrología
	D. José Antonio Juliá Narváez. Unidad de Cuidados Intensivos
	D. José Luis Montero Álvarez. Digestivo
	D. Guillermo Solórzano Peck. Cirugía Hepatobiliopancreática
	D. A. Oscar Morán de la Torre. Cirugía Vasculat
	D. Emilio Doblaré Castellanos. Inmunología y Genética (hasta 30 de septiembre de 2009)
	D ^a . Concepción Moro Velasco. Anestesia y Reanimación
	D. Ángel Abengózar García-Moreno. Urología
	D. Luis Martínez Pedrosa. Hematología y Banco de Sangre
	D ^a . M ^a Elena García Casado. Enfermera Unidad de Trasplante
	D ^a . M ^a Julia del Viejo Escolar. Coordinadora Regional de Trasplantes
	D ^a . Gema Guerrero Martínez. Unidad de Cuidados Intensivos

COMISIÓN DE URGENCIAS

Presidente	D. José Castillo Vaquera. Enfermero Urgencias
Secretaria	D ^a . Bella Marcelo Zamorano. Unidad de Cuidados Intensivos
Vocales	D. José Manuel García Morlesín. Coordinador de Urgencias
	D ^a . M ^a Isabel Gutiérrez Rodríguez. Urgencias
	D. Jesús M ^a Pando Pinto. Otorrinolaringología
	D ^a . Rosario Peinado Clemens. Urgencias
	D ^a . M ^a Ángeles Fernández Gil. Radiodiagnóstico
	D. Luis Matsuki Sánchez. Urgencias
	D. Ignacio Monago Lozano. UME



COMITÉS GENERALES

COMITÉ DE SEGURIDAD Y SALUD DEL ÁREA PREVENTIVA DE BADAJOZ

D. Pedro Lozano Llamazares. Director de Enfermería del Complejo Hospitalario Universitario (hasta 31 de octubre de 2009)
D^a. Eulalia Romero Moreno. Directora de Enfermería de Atención Especializada del Complejo Hospitalario Universitario (desde 1 de noviembre de 2009)
D^a. Francisca Ramos Jerez. Directora de Enfermería del H. Perpetuo Socorro - Materno Infantil (hasta 31 de octubre de 2009)
D. Antonio M^a Prudencio Gamito. Director de Enfermería de Atención Especializada del H. Perpetuo Soc.- Materno Infantil (desde 1 de noviembre de 2009)
D. Juan Carlos Púa Cáceres. Subdirector de Recursos Humanos
D. Juan Bautista López Martínez. Subdirector de Régimen Económico y Presupuestario
D. Luis Foz García. Subdirector de Régimen Económico y Presupuestario
D. José María Diestro Calderita. Responsable de Relaciones Laborales
D. José Antonio Pérez de Villar Grande. Responsable Servicio Prevención Riesgos Laborales
D. Julián Gallego Cidoncha. Técnico de Prevención Riesgos Laborales
D^a. M^a Soledad Villar Garriga. S.A.E.
D^a. M^a Dolores Delgado Mora. S.A.E.
D^a. Manuela García Portalo. F.S.P.- U.G.T.
D. José Luis Esteban Sanza. F.S.P.- U.G.T.
D^a. Eulalia Villariu Alvarado. C.S.I.- C.S.I.F
D^a. Agustina Carrasco López. CC.OO.
D. Cecilio Leal Galanche. CC.OO.
D. José M^a Canchales Barrena. CEMSATSE
D^a. María Isabel Jiménez Pinilla. CEMSATSE
D^a. Victoria Seijó García. SISAEX

COMITÉ ÉTICO DE INVESTIGACIÓN CLÍNICA

Presidenta D^a. Francisca Lourdes Márquez Pérez. Directora Médico del Hospital Infanta Cristina
Secretario D. Julio Benítez Rodríguez. Farmacología Hospitalaria
Secretaria D^a. Juana Delgado Polo. Administrativo
Vocales D. Francisco F. Rodríguez Vidigal. Medicina Interna
D. Juan José Cubero Gómez. Nefrología
D^a. Julia Luisa Muñoz García. Oncología Radioterápica
D. Jorge Groiss Buiza. Hematología
D^a. M^a Ángeles Gonzalo Garijo. Alergología
D. Remigio Cordero Torres. Medicina Interna
D^a. Pilar Abaurrea Ortiz. Técnico de Salud
D. Roberto Serrano Reyes. Abogado OCU
D. Gregorio Montes Salas. Director de la Escuela de Ciencias de la Salud
D. Adrián Llerena Ruiz. Director del CICAB
D. Francisco M. Morales Pérez. Endocrinología



COMITÉ ÉTICO DE TUMORES

Presidenta	D ^a . Francisca Lourdes Márquez Pérez. Directora Médico del Hospital Infanta Cristina
Vicepresidenta	D ^a . Julia Luisa Muñoz García. Radioterapia
Secretario	D. Eduardo Laguna Álvarez. Urología
Vocales	D. Ángel Inoriza Rueda. Oncología Médica D. Justo Serrano Vicente. Medicina Nuclear D. José A. González Ferreira. Radioterapia D ^a . Inés Santos Hurtado. Farmacia Hospitalaria D. Antonio Gallello Raspa. Cirugía General D. José Antonio Fernández Lázaro. Cirugía General D ^a . María Lomas Garrido. Oncología Médica D. Miguel Ángel Cuervo Pinna. Cuidados Paliativos D ^a . Maria José Redondo Moralo. Cuidados Paliativos D. Román González-Carpio. Radiodiagnóstico D ^a . Rosa M ^a Moro Sánchez. Radiodiagnóstico D ^a . M ^a Soledad Salcedo Salcedo. Psicología D. José Ramón Rodríguez Mowbray. Oncología Médica D. Francisco José Álvarez Márquez. Oncología Médica D. Juan José Pimentel Leo. Anatomía Patológica D. Jorge Groiss Buiza. Hematología D. Yolanda Anes del Amo. Registro Tumores. SICAP D ^a . Isabel Pintor Trevejo. Oncología Pediátrica D. Felipe de Sande Medel. Laboratorio

COMITÉ DE MAMA

Presidenta	D ^a . Esperanza Blanco Campanario. Oncología Médica
Secretario	D. José Luis Amaya Lozano. Cirugía General
Vocales	D ^a . Julia Luisa Muñoz García. Oncología Radioterápica D. Manuel Martínez Sánchez. Cirugía General D. Félix Conde Martín. Anatomía Patológica D. José Manuel Fernández Mera. Anatomía Patológica D ^a . Concepción Rubio Díaz. Obstetricia y ginecología D. Justo Serrano Vicente. Medicina Nuclear D. José Antonio Torrado González. Radiología D ^a . María Solana Lara. Radiología

GRUPO DE TRABAJO DE LA WEB

Coordinadora	D ^a . Matilde de la Cruz Solís D ^a . Antonia Nieto Rosado D. Casimiro Sánchez Gómez D ^a . Inés M ^a Rey Bellot D ^a . Isabel Lozano Grajera D. José Antonio Gutiérrez Lara D. José Joaquín Morales Lomas D. José M ^a Diestro Calderita D. Juan Fco. Rangel Mayoral D ^a . Julieta Bel Barragán D. Manuel Rodríguez Valverde D. Miguel Ángel Ortiz Mira D ^a . Susana Batres Gómez
---------------------	---



DIVISIÓN MÉDICA

ATENCIÓN ESPECIALIZADA

Jefes de Departamento

Juan José Cardesa García. Pediatría
Manuel Pérez Miranda. Medicina Interna

Jefes de Servicio

Alejandro Barquero Fernández. Análisis Clínicos
Antonio Merchán Herrera. Cardiología
Alfredo Gimeno Ortiz. Medicina Preventiva y Salud Pública
Agustín Muñoz Sanz. Unidad de Patología Infecciosa
Eladio Rejas Ugena. Otorrinolaringología
Emilio Blesa Sánchez. Cirugía Pediátrica
Emilio Doblaré Castellanos. Inmunología y Genética Molecular (hasta 30 de septiembre de 2009)
Fernando Fuentes Otero. Neumología
Fidel Pérez Martín. Oftalmología
Florencio Monje Gil. Cirugía Maxilofacial
Francisco Javier Blanco Palenciano. Microbiología y Parasitología
Francisco Javier Liso Rubio. Farmacia Hospitalaria
Francisco Javier Maldonado Maldonado. Ginecología y Obstetricia
Francisco Javier Sáenz de Santamaría Morales. Anatomía Patológica
Gabriel Collado Bueno. Cirugía Vasculat
Guillermo Solórzano Peck. Cirugía Hepatobiliopancreática
Jesús Salas Martínez. Cirugía General y Aparato Digestivo
José Antonio Juliá Narváez. Medicina Intensiva
José Fermín González de Diego. Cirugía Cardíaca
José Luis Montero Álvarez. Digestivo
José Manuel Cabezudo Artero. Neurocirugía
José María Gallego Córdoba. Anestesiología y Reanimación
Juan Ignacio Rayo Madrid. Medicina Nuclear
Juan José Cubero Gómez. Nefrología
Juan José Peña Bernal. Protección Radiológica y Radiofísica Hospitalaria
Luis Zarallo Cortés. Pediatría
Manuel Quiles Galindo. Traumatología y Cirugía Ortopédica
Mauro Antonio Baldoy Ruiz. Rehabilitación
Pedro Bureo Dacal. Medicina Interna
Roberto Bajo Gómez. Hematología y Hemoterapia
Román González Carpio Hernández. Radiodiagnóstico
Simón Asuar Aydillo. Urología



Jefes de Sección

Alfredo Martínez Martínez. Rehabilitación
Amador García Blanco. Cirugía General y Aparato Digestivo
Antonio José García Rebollo. Medicina Interna
Arquímedes Rodríguez Reyes. Cirugía Mayor Ambulatoria
Arturo Soria Monge. Digestivo
Carlos Domínguez Bravo. Urología
Cristóbal Bueno Jiménez. Medicina Interna
Diego Cachero Bernárdez. Traumatología y Cirugía Ortopédica
Eduardo Laguna Álvarez. Urología
Emilio Sánchez Casado. Nefrología
Enrique Galán Gómez. Pediatría
Federico González Dorrego. Neurología
Fernando Sánchez Espinosa. Anestesiología y Reanimación
Francisco Galeano Díaz. Cirugía General y Aparato Digestivo
Francisco Javier Robles Barragán. Anestesiología y Reanimación
Jesús Miras González. Radiodiagnóstico
José Antonio Domínguez Arroyo. Ginecología y Obstetricia
José Antonio Fernández Lázaro. Coloproctología y Cirugía General
José Antonio Rodríguez Sánchez. Neurocirugía
José Díaz Pérez de Madrid. Endocrinología y Nutrición
José Ignacio Santamaría Osorio. Cirugía Pediátrica
José Luis Calvo Aguilar. Protección Radiológica y Radiofísica Hospitalaria
José Luis Montero Álvarez. Digestivo
José María García del Cid. Traumatología y Cirugía Ortopédica
José Ramón López Minguez. Cardiología y Hemodinámica
Juan Álvaro Fernández González. Radiodiagnóstico
Juan Carlos Bureo Dacal. Medicina Interna
Juan José Pimentel Leo. Anatomía Patológica
Juan Luis Cordero Carrasco. Pediatría
Juan Pablo Alejo González. Radiodiagnóstico
Juan Zapata Blanco. Radiodiagnóstico
Julia Luisa Muñoz García. Oncología Radioterápica
Luis Alberto López Sánchez. Unidad de Cuidados Intensivos
Luis Javier Martínez-Pedrosa Fernández. Hematología y Hemoterapia
Luis Munuera Contreras. Pediatría
Manuel Martínez Sánchez. Cirugía de Mama y Bariátrica
María de los Ángeles Gonzalo Garijo. Alergología
María de los Ángeles Rosell Bueno. Protección Radiológica y Radiofísica Hospitalaria
María Solana Lara. Radiodiagnóstico
Miguel Bernal Javato. Rehabilitación
Nieves Berjano Murga. Ginecología y Obstetricia
Ramón Luis Vaca Sánchez. Hematología y Hemoterapia
Ramona Jiménez Romano. Medicina Preventiva y Salud Pública
Santiago García Barajas. Cirugía Torácica

Responsable de Servicio

Adela González Roncero. Neurofisiología
Margarita Silvestre García. Unidad de Agudos de Psiquiatría
M^º Luisa Vargas Pérez. Inmunología y Genética
Francisco José Fuentes Morilla. Coordinador Hospitalario de Donación y Trasplantes



ATENCIÓN PRIMARIA

Coordinadores de Equipos

Antonio García Concellón. Badajoz San Roque
Augusta Albarrán Sanz-Calcedo. Pueblonuevo del Guadiana
Carlos López Bernáldez. Badajoz Valdepasillas
Concepción Ravelo Antelo. Gévora
Elena Vázquez Ramos. Barcarrota
Francisco Javier Laso Martín. Oliva de la Frontera
Feliciano Cuevas Santos. Olivenza
Ignacio Maynar Mariño. Badajoz El Progreso
Javier Paz Núñez. Alconchel
Jesús Cobaleda Polo. Badajoz Ciudad Jardín
José Hinojosa Díaz. Badajoz La Paz
Juan Carlos Módenes Casillas. Alburquerque
Juan José Dorado Martín. Badajoz San Fernando
Juan José Esteban Márquez. Badajoz Zona Centro
Juan José Torres Vázquez. Villanueva del Fresno
Manuel Martínez de la Concha. San Vicente de Alcántara
Margarita Pérez Egea. Jerez de los Caballeros
Pedro Moriano Gómez. Talavera la Real
Pilar Barquero de la Cruz. Montijo
Pilar Díaz Mancha. Santa Marta de los Barros
Rosa Gómez Álvarez. La Roca de la Sierra

SERVICIOS TRANSVERSALES Y UNIDADES DE APOYO DEL ÁREA

Aquilino Cuenda Corrales. Coordinador del C.E.D.E.X.
Rosa M^a Valero Cumplido. Coordinadora de la U. M. de Emergencia 112
José Ramón Gutiérrez Casares. Coordinador de las Unidades de Salud Mental
M^a José Redondo Moralo. Coordinadora de los Equipos de Soporte de Cuidados Paliativos
Fernando García Delgado. Coordinador de las Unidades de Salud Bucodental

UNIDADES DE ÁMBITO REGIONAL

Juan Francisco García Malpartida. Responsable del C.E.R.H.A.
Manuel Jiménez Rodríguez. Coordinador Regional de la Unidad del Dolor



DIVISIÓN DE ENFERMERÍA

ATENCIÓN ESPECIALIZADA

Supervisoras de Unidad

Ana Isabel Ramajo Pavo (hasta noviembre de 2009)
Angélica Arroyo García
Antonia Nieto Rosado
Antonio Padilla Montaña (desde noviembre de 2009)
Josefa García Martínez
José Ramón del Barco Pérez (hasta mayo de 2009)
Juan Francisco Salgado Silva
Manuel María Ortiz Bravo (desde marzo de 2009)
M^a Dolores Romero Babiano
M^a Luisa Villaseñor Herrera (hasta noviembre de 2009)
M^a Teresa Pereira Soria



Supervisores Generales

Antonio Mariano Montes Torrado
Carmen García Méndez
Carmen Santos Gálvez (desde noviembre de 2009)
Llanos Guerrero Morcillo

Supervisoras de Unidad

Agustina Tejada Merino. M. Nuclear-Farmacia-A. Patológica-O. Radioterápica. H. Infanta Cristina
Alfonso Escalante López. Consultas Externas. H. Infanta Cristina
Altagracia Risco Rodríguez. Traumatología. H. Infanta Cristina
Ana María Macías Marín. Cirugía General. H. Infanta Cristina
Ana María Repiso Grueso. Medicina Interna-Patología Infecciosa. H. Infanta Cristina
Ana María Suárez González. Cirugía Torácica-Neumología. H. Infanta Cristina
Antonia Marchena Gallego. Urgencias. H. Perpetuo Socorro
Carlos Javier Flores Avis. Quirófanos. H. Materno Infantil
Eduardo Tabares Sanguino. Análisis Clínicos. H. Perpetuo Socorro
Emilio Domínguez Concejero. Urología. H. Infanta Cristina
Encarnación García Sánchez. Oftalmología-Otorrinolaringología. H. Infanta Cristina
Esperanza Hinchado Laso. Hemodiálisis-Esterilización. H. Perpetuo Socorro
Eugenio Jesús Montero Gil. Cardiología-Coronarias. H. Infanta Cristina
Francisca Blanco Guerrero. UCI-Reanimación. H. Infanta Cristina
Francisca Rangel García. Oncología Pediátrica. H. Perpetuo Socorro
Jesús Jiménez Merino. Urgencias-Consultas Externas. H. Materno Infantil
Joaquina Carrasco Núñez. Tocología. H. Materno Infantil
Jorge Luis López Trisancho. Quirófanos. H. Infanta Cristina
José Castillo Vaquera. Urgencias. H. Infanta Cristina
José M. Martín Rodríguez. Hematología-Banco De Sangre. H. Infanta Cristina
José Miguel Ayala Jiménez. Medicina Preventiva. H. Infanta Cristina
Josefa Tejada Merino. Admisión y Documentación Clínica. H. Infanta Cristina
Juan María Carande Martínez. Quirófanos. H. Perpetuo Socorro
Juana Gil Martí. Medicina Interna. H. Perpetuo Socorro
Juliana Hidalgo Ortega. Nefrología-Oncología. H. Infanta Cristina
Lourdes Muñoz Rejas Casillas. Radiología. H. Infanta Cristina



Lourdes Ricci Valero. Hemodiálisis. H. Perpetuo Socorro
Lourdes Rodríguez Gómez. Endocrinología-Neurología. H. Infanta Cristina
Manuela Sánchez Miranda Morcillo. Medicina Interna. H. Infanta Cristina
M^a Ángeles Aspano Gamero. Cirugía Mayor Ambulatoria. H. Perpetuo Socorro
M^a Ángeles Moreno López. Ginecología y Obstetricia. H. Materno Infantil
M^a Carmen Carvajal Barroso. Cirugía Pediátrica. H. Materno Infantil
M^a Carmen Fernández Félix. Traumatología. H. Perpetuo Socorro
M^a Carmen Pérez Sias. Medicina Interna-Hematología. H. Infanta Cristina
M^a Carmen Sánchez Fernández. Psiquiatría. H. Infanta Cristina
M^a del Pilar Gullón Chacón. Digestivo-Reumatología. H. Infanta Cristina
M^a del Valle de Juan Hernández. Quirófanos. H. Infanta Cristina
M^a Dolores Alfonso Amores. Medicina Interna. H. Perpetuo Socorro
M^a Dolores Bueno Moliner. Radiología. H. Perpetuo Socorro
M^a Dolores Espinosa Larrondo. Traumatología. H. Perpetuo Socorro
M^a Inmaculada Martín Ledo. UCI. H. Materno Infantil
M^a Jesús Vivas Vivas. Cirugía Maxilofacial-Neurocirugía. H. Infanta Cristina
M^a José Jiménez Rosaleny. Reanimación. H. Materno Infantil
M^a José Sánchez González. Lactantes. H. Materno Infantil
M^a Josefa Cruz Pereira. Radiología. H. Infanta Cristina
M^a Mercedes Paredes Coello. Hematología-C.E. H. Materno Infantil
M^a Nuria Falcón Corzo. UCI-Reanimación. H. Perpetuo Socorro
M^a Soledad Asensio Díez. Análisis Clínicos-Inmunología-Microbiología. H. Infanta Cristina
M^a Soledad Corrales Virel. Rehabilitación. Centro de Rehabilitación Edif. L
M^a Soledad Sánchez López. UCI. H. Infanta Cristina
Matilde Teresa Garlitos Zorro. Cirugía Vasculat
Mercedes Casas Llera. Quirófanos. H. Perpetuo Socorro
Miguel Blanco Roldán. Paritorios. H. Materno Infantil
Natalia Alfonso García. C. Hepatobiliopancreática. H. Infanta Cristina
Nieves Alcázar Muñoz. Preescolares. H. Materno Infantil
Paloma Barahona Antoranz. Medicina Interna. H. Perpetuo Socorro
Paloma Selgas Gutiérrez. Consultas. Centro de Especialidades
Raquel Viejo Martín. Paritorios. H. Materno Infantil
Remedios Cortes Alcarío. Hematología-Cardiología. H. Infanta Cristina
Remedios González Fuentes. Neonatología. H. Materno Infantil
Rosa María Elvira Contreras. Esterilización. H. Infanta Cristina

Coordinadores

Guillermo García Zamoro. Coordinador de Área de Trasplantes
Julia del Viejo Escolar. Coordinadora Regional de Trasplantes
M^a Elena García Casado. Coordinadora de Área de Trasplantes
Montaña García Pastor. Jefa Atención al Usuario de Atención Especializada

Responsables

Ana M^a García Nogales. Telemedicina
M^a del Castillo Fernández Galán. Atención al Usuario. H. Perpetuo Socorro – H. Materno Infantil
M^a del Carmen Rodríguez Moratinos. CERHA. H. Materno Infantil
M^a José Jaramago Romero. Dietética. H. Materno Infantil
M^a Luisa Marzal Pacheco. Gestión de Residuos
Purificación Pablo Díaz. Comité Control de Infecciones
Rosa Poves Grajera. Consultas Externas ORL-Traumatología. Edif. L
Rosario Poves Alvarado. Admisión y Documentación Clínica. H. Perpetuo Socorro – H. Materno Infantil



ATENCIÓN PRIMARIA

Responsables de Enfermería

Alejandra Tarrío Ortega. San Vicente de Alcántara
Diego Domínguez Llera. Barcarrota
Diego Rodríguez Pardo. Badajoz Valdepasillas
Domingo Martí Domínguez. Gévora
Francisca Serrano Carvajal. Santa Marta de los Barros
Francisco Javier Herrador Sánchez. Montijo – Puebla de la Calzada
Guadalupe Palacios Rubio. Alburquerque
Javier Tabares Sanguino. Badajoz Zona Centro
Jesús Morales Cuevas. Alconchel
Jesús Rodríguez Marcos. Olivenza
José Antonio Gómez Ferreira. Badajoz Ciudad Jardín
Juan José Gallego Real. Pueblonuevo del Guadiana
Juan José Haut González. Villanueva del Fresno
Manuel Cruces Muñoz. Badajoz San Roque
M^ª Ángeles Madueño García. Badajoz El Progreso
M^ª José Antúnez González. Badajoz San Fernando
M^ª Soledad Silos Gómez. Jerez de los Caballeros
Mariano Peinado Rodríguez. Talavera la Real
Mercedes Santiago Fernández. La Roca de la Sierra
Mercedes Barriga Rubio. Oliva de la Frontera
Teresa Nieto Hernández. Badajoz La Paz



m09



Actividad asistencial en atención Especializada



EVOLUCIÓN DE LA ACTIVIDAD ASISTENCIAL EN EL COMPLEJO HOSPITALARIO UNIVERSITARIO

	2006	2007	2008	2009
ÁREA DE HOSPITALIZACIÓN				
Camas en funcionamiento	873	883	890	889
Ingresos urgentes	22.335	22.639	21.925	22.208
Ingresos programados	9.965	10.502	10.556	10.603
Total de ingresos	32.303	33.141	32.481	32.811
Estancias	239.160	241.519	240.613	231.160
Porcentaje de ocupación	75,05%	74,96%	73,86%	79,56%
Estancia media*	7,40	7,29	7,40	7,04
Nº de Altas totales	32.271	33.167	32.649	32.753
ÁREA QUIRÚRGICA				
Intervenciones programadas	23.439	25.712	24.867	23.503
Intervenciones urgentes	4.449	4.789	4.709	4.243
Cirugía Mayor Ambulatoria	5.433	6.017	5.948	5.278
Total intervenciones	27.888	30.501	29.576	27.746
ÁREA DE URGENCIAS				
Urgencias atendidas	149.726	154.242	154.438	156.075
Porcentaje de urgencias ingresadas	14,92%	14,68%	14,20%	13,44%
Urgencias / día	410	423	422	427
Presión de urgencias	69,15	68,31	67,50	67,73
ÁREA DE CONSULTAS				
Consultas Primeras	130.673	137.642	143.139	163.665
Consultas Sucesivas **	278.911	301.862	312.304	254.733
Total consultas	409.584	439.504	455.443	418.398
Consultas: Sucesivas / Primeras	2,13	2,19	2,18	1,56
PARTOS TOTALES	2.403	2.402	3.275	3.048
RENDIMIENTO HOSPITALARIO Y CALIDAD				
Complejidad ***				1,7167
IMAR****				0,8857
ICAR*****				1,0621
IRAR*****				1,1653

* Estancia media calculada con el nº total de ingresos excluidos los traslados

** La disminución del nº de consultas sucesivas se debe a que el seguimiento del tratamiento anticoagulante fue derivado hacia Atención Primaria

*** Peso medio hospitalización

**** Índice de mortalidad ajustado por riesgo

***** Índice de complicaciones ajustado por riesgo

***** Índice de readmisiones ajustado por riesgo



ACTIVIDAD POR HOSPITALES

	COMPLEJO HOSPITALARIO				HOSPITAL INFANTA CRISTINA			
	2006	2007	2008	2009	2006	2007	2008	2009
ÁREA DE HOSPITALIZACIÓN								
Camas en funcionamiento	873	883	890	889	461	453	462	462
Ingresos urgentes	22.335	22.639	21.925	22.208	8.964	8.803	8.795	9.244
Ingresos programados	9.966	10.502	10.556	10.603	5.203	5.037	5.005	4.495
Total de ingresos	32.303	33.141	32.481	32.811	14.167	13.840	13.800	13.739
Estancias	239.160	241.519	240.613	231.160	140.828	137.486	137.919	131.761
Porcentaje de ocupación	75,05%	74,96%	73,86%	71,24%	83,65%	83,15%	81,68%	78,14%
Estancia media	7,40	7,29	7,40	7,04	9,94	9,93	9,99	9,59
ÁREA QUIRÚRGICA								
Intervenciones programadas	23.507	25.712	24.867	23.503	8.058	9.676	9.359	8.779
Intervenciones urgentes	4.465	4.789	4.709	4.243	2.513	2.560	2.570	2.429
Cirugía Mayor Ambulatoria	5.423	6.017	5.948	5.278	-	-	-	-
Total intervenciones	27.972	30.501	29.576	27.746	10.571	12.236	11.929	11.208
ÁREA DE URGENCIAS								
Urgencias atendidas	149.726	154.242	154.438	156.075	60.622	59.940	59.354	60.490
Porcentaje de urgencias ingresadas	14,92%	14,68%	14,20%	14,17%	14,79%	14,69%	14,82%	16,82%
Urgencias / día	410	423	422	428	166	164	162	166
Presión de urgencias	69,15	68,31	67,50	67,73	63,27	63,61	63,73	67,28
ÁREA DE CONSULTAS								
Consultas Primeras	130.673	137.642	141.541	163.665	36.441	34.688	37.006	37.469
Consultas Sucesivas	278.911	301.862	302.259	254.733	144.089	152.859	155.821	63.198
Total consultas	409.584	439.504	443.800	418.398	180.530	187.547	192.827	100.667
Consultas: Sucesivas / Primeras	2,13	2,19	2,13	1,56	3,95	4,41	4,21	1,69

*La disminución del nº de consultas sucesivas se debe a que no se contabilizan las consultas de hematología



	HOSPITAL PERPETUO SOCORRO				HOSPITAL MATERNO INFANTIL			
	2006	2007	2008	2009	2006	2007	2008	2009
ÁREA DE HOSPITALIZACIÓN								
Camas en funcionamiento	202	229	230	229	209	201	198	198
Ingresos urgentes	4.754	5.254	5.296	5.639	8.617	8.582	7.834	7.325
Ingresos programados	2.987	3.312	3.259	3.109	1.776	2.153	2.292	2.999
Total de ingresos	7.741	8.566	8.555	8.748	10.393	10.735	10.438	10.324
Estancias	52.722	58.899	59.660	57.790	45.610	45.134	43.034	41.609
Porcentaje de ocupación	71,38%	70,52%	70,73%	69,14%	59,68%	61,54%	59,31%	57,57%
Estancia media	6,81	6,87	6,97	6,61	4,39	4,20	4,12	4,03
ÁREA QUIRÚRGICA								
Intervenciones programadas	12.786	13.463	12.778	12.124	2.663	2.573	2.526	2.600
Intervenciones urgentes	233	249	240	153	1.719	1.980	2.103	1.661
Cirugía Mayor Ambulatoria	5.423	6.017	5.931	5.278	-	-	-	-
Total intervenciones	13.019	13.712	13.018	12.277	4.382	4.553	4.629	4.261
ÁREA DE URGENCIAS								
Urgencias atendidas	41.243	44.093	45.473	47.299	47.861	50.209	49.611	48.286
Porcentaje de urgencias ingresadas	11,53%	11,92%	11,65%	8,94%	18,00%	17,09%	15,79%	14,57%
Urgencias / día	113	121	124	130	131	138	136	132
Presión de urgencias	61,41	61,34	61,91	64,58	82,91	79,94	77,37	70,95
ÁREA DE CONSULTAS								
Consultas Primeras	18.772	26.503	28.248	8.969	17.129	18.497	19.958	23.193
Consultas Sucesivas	23.730	34.010	39.252	16.146	48.430	52.460	54.913	43.577
Total consultas	42.502	60.513	67.500	25.115	65.559	70.957	74.871	66.770
Consultas: Sucesivas / Primeras	1,26	1,28	1,39	1,80	2,83	2,84	2,75	1,88

*La disminución del nº de consultas sucesivas se debe a que no se contabilizan las consultas de hematología

	CENTRO DE ESPECIALIDADES*			
	2006	2007	2008	2009
ÁREA DE CONSULTAS EXTERNAS				
Consultas Primeras	58.331	57.954	57.927	93.379
Consultas Sucesivas	62.662	62.533	62.318	123.928
Total Consultas	120.993	120.487	120.245	217.307
Consultas: Sucesivas / Primeras	1,07	1,08	1,07	1,33

*El aumento de la actividad de consultas se debe al traslado de nuevas especialidades desde los hospitales a este centro



RESUMEN POR CENTROS Y ESPECIALIDADES

HOSPITAL INFANTA-CRISTINA

HOSPITALIZACIÓN	Camas	Ingresos				Estancias	Estancia Media	% Ocupación
		Programados	Urgentes	Traslados	Totales			
Anestesia y Reanimación	14	1	11	1.310	1.322	2.077	1,57	65,71
Cardiología	37	571	838	448	1.857	10.708	5,77	94,17
Cirugía Cardíaca	14	235	23	72	330	2.690	8,15	43,28
Cirugía General	34	477	698	158	1.333	9.510	7,13	100,71
Cirugía General de Cupo	-	25	1	0	26	92	3,54	0,00
Cirugía Hepatobiliopancreática	24	357	184	130	671	4.828	7,20	65,55
Cirugía Máxilo-Facial	9	372	152	23	547	1.948	3,56	100,13
Cirugía Torácica	8	286	59	34	379	2.532	6,68	109,09
Cirugía Vascul ar	22	308	233	39	580	5.514	9,51	81,77
Coronarias	8	1	348	96	445	1.808	4,06	62,50
Dermatología	-	0	2	7	9	24	2,67	0,32
Digestivo	27	348	947	97	1.392	11.441	8,22	118,42
Endocrinología	6	36	78	19	133	787	5,92	37,42
Hematología	9	95	78	32	205	2.264	11,04	77,96
Medicina Interna	28	30	877	179	1.086	10.673	9,83	143,44
Nefrología	14	97	373	45	515	4.301	8,35	125,36
Neumología	21	103	564	133	800	8.726	10,91	122,54
Neurocirugía	22	435	416	130	981	6.087	6,20	88,45
Neurología	24	128	650	97	875	8.025	9,17	103,25
Oncología Médica	12	17	321	62	400	2.983	7,46	81,24
Oncología Radioterápica	-	5	3	18	26	169	6,50	0,00
Psiquiatría	24	9	395	19	423	6.692	15,82	76,68
Radiodiagnóstico	-	27	3	13	43	118	2,74	0,00
Reumatología	5	6	15	1	22	171	7,77	10,46
Traumatología	29	45	931	57	1.033	10.082	9,76	104,87
Unidad de Cuidados Cardíaca	6	3	23	312	338	1.375	4,07	75,72
Unidad de Cuidados Intensivos	26	1	516	602	1.119	6.187	5,53	60,07
Unidad de Cuidados Paliativos	-	0	0	7	7	9	1,29	0,00
Unidad de Patología Infecciosa	7	30	176	69	275	2.707	9,84	128,48
Unidad de Transplante Renal	4	0	13	14	27	297	11,00	27,68
Urología	28	447	316	75	838	7.402	8,83	75,58
Total	462	4.495	9.244	4.023	17.762	131.761	7,42	78,14



ACTIVIDAD QUIRÚRGICA

	Intervenciones								
	Programadas			Urgentes			Total con Hospitaliz.	Total Ambulantes	Total
	Con Hosp.	Ambulantes	Total	Con Hosp.	Ambulantes	Total			
Cirugía Cardíaca	264	8	272	41	3	44	305	11	316
Cirugía General	500	72	572	592	199	791	1.092	271	1.363
Cirugía General Cupo	30	41	71	4	0	4	34	41	75
Cirugía Hepatobilio-pancreática	321	8	329	87	17	104	408	25	433
Cirugía Maxilo-Facial	377	3.311	3.688	73	301	374	450	3.612	4.062
Cirugía Torácica	245	8	253	26	4	30	271	12	283
Cirugía Vasculat	495	148	643	142	58	200	637	206	843
Dermatología	0	762	762	1	3	4	1	765	766
Digestivo	14	7	21	10	7	17	24	14	38
Neurocirugía	524	55	579	226	52	278	750	107	857
Neumología	1	0	1	3	2	5	4	2	6
Oftalmología	0	0	0	3	2	5	3	2	5
Otorrinolaringología	43	3	46	7	1	8	50	4	54
Traumatología	545	95	640	266	109	375	811	204	1.015
Unidad del dolor	32	39	71	6	15	21	38	54	92
Urología	569	256	825	121	51	172	690	307	997
Total	3.966	4.813	8.779	1.605	824	2.429	5.571	5.637	11.208





CONSULTAS EXTERNAS	Consultas			
	Primeras	Sucesivas	Relación Sucesivas / Primeras	Total
Alergia	2.889	8.284	2,87	11.173
Anestesia	3.519	37	0,01	3.556
Cardiología	1.611	4.891	3,04	6.502
Cirugía Cardíaca	331	510	1,54	841
Cirugía General	833	2.321	2,79	3.156
Cirugía Hepatobiliopancreática	352	1.319	3,75	1.671
Cirugía Máxilo-Facial	7.779	4.188	0,54	11.967
Cirugía Torácica	321	976	3,04	1.297
Cirugía Vascul ar	2.380	2.975	1,25	5.355
Dermatología	854	899	1,05	1.753
Digestivo	2.264	2.359	1,04	4.623
Endocrinología	934	3.841	4,11	4.775
Hematología	1.443	484	0,34	1.927
Medicina Interna	522	1.179	2,26	1.701
Nefrología	527	2.286	4,34	2.813
Neumología	534	1.772	3,32	2.306
Neurocirugía	1.210	4.232	3,50	5.442
Neurofisiología	986	309	0,31	1.295
Neurología	2.212	5.148	2,33	7.360
Oncología Radioterápica	2.434	1.674	0,69	4.108
Psiquiatría	51	134	2,63	185
Reumatología	546	1.090	2,00	1.636
Traumatología	1.075	5.062	4,71	6.137
Unidad de Patología Infecciosa	312	992	3,18	1.304
Urología	1.550	6.236	4,02	7.786
Total*	37.469	63.198	1,69	100.667

*En el nº total de consultas no están contabilizadas Traumatología de urgencias y Oncología Médica, trasladadas al Centro de Especialidades y Hospital Perpetuo Socorro respectivamente



HOSPITAL PERPETUO SOCORRO

HOSPITALIZACIÓN	Camas	Ingresos				Estancias	Estancia Media	% Ocupación
		Programados	Urgentes	Traslados	Totales			
Cirugía General	17	481	4	14	499	1.684	0,00	0,00
Hematología	2	38	1	5	44	156	3,55	151,46
Medicina Interna	128	202	5.181	87	5.470	42.473	7,76	94,56
Oftalmología	9	444	102	1	547	1.594	2,92	57,63
Otorrinolaringología	12	504	198	21	723	2.218	3,07	60,22
Traumatología	47	1.377	12	34	1.423	6.757	4,75	52,06
Unidad de Cuidados Intensivos	10	0	56	83	879	1.297	1,48	30,87
Unidad de Cuidados Paliativos	4	3	62	147	212	2.279	10,75	155,78
Total	229	3.046	5.639	1.146	9.894	57.790	5,84	69,14

ACTIVIDAD QUIRÚRGICA	Intervenciones								
	Programadas			Urgentes			Total con Hospitaliz.	Total Ambulantes	Total
	Con Hosp.	Ambulantes	Total	Con Hosp.	Ambulantes	Total			
Cirugía General	392	255	647	11	6	17	403	261	6.645
C.M.A.	5	5.278	5.283	2	3	5	7	5.281	5.288
Odontología	4	125	129	0	0	0	4	125	129
Oftalmología	346	2.314	2.660	50	23	73	396	2.337	2.733
Oftalmología de cupo	8	414	422	0	1	1	8	415	423
Otorrinolaringología	408	425	833	43	13	56	451	438	889
Traumatología	155	18	173	0	0	0	155	18	173
Traumatología Ortopédica	1.221	519	1.740	1	0	1	1.222	519	1.741
Unidad del Dolor	1	236	237	0	0	0	1	236	237
Total	2.540	9.584	12.124	107	46	153	2.647	9.630	12.277

CONSULTAS EXTERNAS	Consultas			
	Primeras	Sucesivas	Relación Sucesivas / Primeras	Total
Anestesia	1.179	0	0,00	1.179
C.M.A.	5.846	3.370	0,58	9.216
Nefrología	779	1.424	1,83	2.203
Oncología Médica	1.165	11.352	9,74	12.517
Total	8.969	16.146	1,80	25.115

*En el nº total de consultas no están contabilizadas las especialidades de Cardiología, Cirugía General, Medicina Interna, Oftalmología y Otorrinolaringología trasladadas al Centro de Especialidades



HOSPITAL MATERNO-INFANTIL

HOSPITALIZACIÓN	Camas	Ingresos				Estancias	Estancia Media	% Ocupación
		Programados	Urgentes	Traslados	Totales			
Cirugía Pediátrica	13	816	104	9	929	1.985	2,14	40,91
Ginecología	28	949	287	29	1.265	4.844	3,83	46,88
Ginecología de Cupo	-	19	0	19	90	5	0,05	0,00
Hematología	2	0	0	0	0	0	0,00	0,00
Oftalmología	1	43	0	0	43	17	0,40	10,56
Oncología Pediátrica	-	79	11	4	94	301	3,20	0,00
Otorrinolaringología	3	490	7	1	498	461	0,93	52,15
Pediatría	78	387	2.277	66	2.730	15.138	5,55	59,80
Tocología	64	124	4.582	8	4.714	14.651	3,11	63,81
Traumatología	2	169	4	1	174	310	1,78	33,33
Unidad de Cuidados Intensivos-Pediátrica	7	2	64	108	174	2.279	13,10	69,65
Total	198	2.999	7.325	225	10.549	41.609	3,94	57,57

ACTIVIDAD QUIRÚRGICA	Intervenciones								
	Programadas			Urgentes			Total con Hospitaliz.	Total Ambulantes	Total
	Con Hosp.	Ambulantes	Total	Con Hosp.	Ambulantes	Total			
Cirugía Pediátrica	603	190	793	106	198	304	709	388	1.097
Ginecología	794	81	875	570	559	1.129	1.364	640	2.004
Ginecología de Cupo	37	14	51	0	1	1	37	15	52
Hematología	12	13	25	33	32	65	45	45	90
Neurocirugía	3	0	3	1	1	2	4	1	5
Oftalmología	26	14	40	2	1	3	28	15	43
Otorrinolaringología	381	75	456	29	12	41	410	87	497
Traumatología	4	0	4	7	2	9	11	2	13
Urología	3	0	3	0	0	0	3	0	3
Total	2.163	437	2.600	848	813	1.661	3.011	1.250	4.261

CONSULTAS EXTERNAS	Consultas			
	Primeras	Sucesivas	Relación Sucesivas / Primeras	Total
Anestesia	3.036	3	0,00	3.039
Cirugía Pediátrica	2.474	2.292	0,93	4.766
Ginecología	11.773	18.266	1,55	30.039
CERHA	655	7.884	12,04	8.539
Hematología	2	29	14,50	31
Neurocirugía Pediátrica	59	72	1,22	131
Pediatría	4.577	13.948	3,05	18.525
Traumatología Pediátrica	617	1.083	1,76	1.700
Total	23.193	43.577	1,88	66.770



CENTRO DE ESPECIALIDADES

CONSULTAS EXTERNAS JERARQUIZADAS	Consultas			
	Primeras	Sucesivas	Relación Sucesivas / Primeras	Total
Anestesia	933	23	0,02	956
Cardiología	4.249	5.043	1,19	9.292
Cirugía General	1.890	5.493	2,91	7.383
Dermatología	8.598	4.542	0,53	13.140
Digestivo	3.289	6.042	1,83	9.331
Endocrinología	1.890	4.867	2,58	6.757
Ginecología	596	519	0,87	1.115
Hematología	65	260	4,00	325
Medicina Interna	1.339	2.984	2,23	4.323
Neumología	1.882	4.811	2,56	6.693
Neurología	2.673	3.782	1,41	6.455
Oftalmología	19.189	15.386	0,80	34.575
Otorrinolaringología	9.743	13.174	1,35	22.917
Rehabilitación	8.753	8.094	0,92	16.847
Reumatología	1.709	2.655	1,55	4.364
Tocología	3.311	13.543	4,09	16.854
Traumatología	10.399	20.346	1,96	30.745
Traumatología Pediátrica	2.671	1.886	0,71	4.557
Traumatología Urgencias	1.792	2.229	1,24	4.021
Urología	2.812	6.378	2,27	9.190
Total	87.783	122.057	1,39	209.840

CONSULTAS EXTERNAS DE CUPO	Consultas			
	Primeras	Sucesivas	Relación Sucesivas / Primeras	Total
Cirugía General	186	102	0,55	288
Ginecología de Cupo	401	290	0,72	691
Oftalmología	4.094	969	0,24	5.063
Traumatología	915	510	0,56	1.425
Total	5.596	1.871	0,33	7.467



RESUMEN POR ÁREAS Y ESPECIALIDADES COMPLEJO HOSPITALARIO UNIVERSITARIO DE BADAJOZ

HOSPITALIZACIÓN	Camas	Ingresos				Estancias	Estancia Media	% Ocupación
		Programados	Urgentes	Traslados	Totales			
Anestesia-Reanimación	14	1	11	1.310	1.322	2.077	1,57	65,71
Cardiología	37	571	838	448	1.857	10.708	5,77	94,17
Cirugía Cardíaca	14	235	23	72	330	2.690	8,15	43,28
Cirugía General	55	983	703	172	1.858	11.286	6,07	91,54
Cirugía Hepatobiliopancreática	24	357	184	130	671	4.828	7,20	65,55
Cirugía Maxilo-Facial	9	372	152	23	547	1.948	3,56	100,13
Cirugía Pediátrica	13	816	104	9	929	1.985	2,14	40,95
Cirugía Torácica	8	286	59	34	379	2.532	6,68	109,07
Cirugía Vascul ar	22	308	233	39	580	5.514	9,51	81,79
Coronarias	8	1	348	96	445	1.808	4,06	62,46
Dermatología	-	0	2	7	9	24	2,67	0,00
Digestivo	27	348	947	97	1.392	11.441	8,22	118,42
Endocrinología	6	36	78	19	133	787	5,92	37,43
Ginecología	28	968	287	48	1.355	4.849	3,58	46,92
Hematología	13	133	79	37	249	2.420	9,72	64,68
Medicina Interna	155	232	6.058	267	6.557	53.155	8,11	101,49
Nefrología	14	97	373	45	515	4.301	8,35	125,36
Neumología	21	103	564	133	800	8.726	10,91	122,60
Neurocirugía	22	435	416	130	981	6.087	6,20	88,42
Neurología	24	128	650	97	875	8.025	9,17	103,42
Oftalmología	10	487	102	1	590	1.611	2,73	54,29
Oncología Médica	12	17	321	62	400	2.983	7,46	81,32
Oncología Radioterápica	-	5	3	18	26	169	6,50	0,00
Otorrinolaringología	14	994	205	22	1.221	2.679	2,19	58,62
Pediatría	78	387	2.277	66	2.730	15.138	5,55	59,80
Psiquiatría	24	9	395	19	423	6.692	15,82	76,68
Radiodiagnóstico	-	27	3	13	43	118	2,74	0,00
Reumatología	5	6	15	1	22	171	7,77	10,46
Tocología	64	124	4.582	8	4.714	14.651	3,11	63,82
Traumatología	76	1.591	947	92	2.630	17.149	6,52	72,80
Unidad de Cuidados Cardíacos	6	3	23	312	338	1.375	4,07	75,80
Unidad de Cuidados Intensivos	36	1	572	1.425	1.998	7.484	3,75	51,61
Unidad de Cuidados Intensivos Pediátricos	7	2	64	108	174	2.279	13,10	69,61
Unidad de Cuidados Paliativos	4	0	0	9	9	9	1,00	0,00
Unidad de Patología Infecciosa	7	30	176	69	275	2.707	9,84	128,53
Unidad de Transplante Renal	4	0	13	14	27	297	11,00	27,68
Urología	28	447	316	75	838	7.402	8,83	75,56
Total	889	10.540	22.123	5.527	38.242	228.105	5,96	77,04



ACTIVIDAD QUIRÚRGICA	Intervenciones								
	Programadas			Urgentes			Total con Hospitaliz.	Total Ambulantes	Total
	Con Hosp.	Ambulantes	Total	Con Hosp.	Ambulantes	Total			
Cirugía Cardíaca	264	8	272	41	3	44	305	11	316
Cirugía General	922	368	1.290	607	205	812	1.529	573	2.102
CMA	5	5.278	5.283	2	3	5	7	5.281	5.288
Cirugía Hepatobilio-pancreática	321	8	329	87	17	104	408	25	433
Cirugía Maxilo-Facial	377	3.311	3.688	73	301	374	450	3.612	4.062
Cirugía Pediátrica	603	190	793	106	198	304	709	388	1.097
Cirugía Torácica	245	8	253	26	4	30	271	12	283
Cirugía Vascular	495	148	643	142	58	200	637	206	843
Dermatología	0	762	762	1	3	4	1	765	766
Digestivo	14	7	21	7	10	17	24	14	38
Ginecología	831	95	926	570	560	1.130	1.401	655	2.056
Hematología	12	13	25	33	32	65	45	45	90
Neumología	1	0	1	3	2	5	4	2	6
Neurocirugía	527	55	582	227	53	280	754	108	862
Odontología	4	125	129	0	0	0	4	125	129
Oftalmología	380	2.742	3.122	55	27	82	435	2.769	3.204
Otorrinolaringología	832	503	1.335	79	26	105	911	529	1.440
Traumatología	1.925	632	2.557	274	111	385	2.199	743	2.942
Unidad del Dolor	33	275	308	6	15	21	39	290	329
Urología	572	256	828	121	51	172	693	307	1.000
Total	8.669	14.834	23.503	2.560	1.683	4.243	11.229	16.517	27.746



CONSULTAS EXTERNAS	Consultas			
	Primeras	Sucesivas	Relación Sucesivas / Primeras	Total
Alergología	2.889	8.284	2,87	11.173
Anestesia	8.667	63	0,01	8.730
Cardiología	5.860	9.934	1,70	15.794
CERHA	655	7.884	12,04	8.539
Cirugía Cardíaca	331	510	1,54	841
Cirugía General	2.909	7.916	2,72	10.825
Cirugía Hepatobiliopancreática	352	1.319	3,75	1.671
CMA	5.846	3.370	0,58	9.216
Cirugía Maxilo-Facial	7.779	4.188	0,54	11.967
Cirugía Pediátrica	2.474	2.292	0,93	4.766
Cirugía Torácica	321	976	3,04	1.297
Cirugía Vasculat	2.380	2.975	1,25	5.355
Dermatología	9.452	5.441	0,58	14.893
Digestivo	5.553	8.401	1,51	13.954
Endocrinología	2.824	8.708	3,08	11.532
Ginecología	13.425	26.959	2,01	40.384
Hematología	1.510	773	0,51	2.283
Medicina Interna	1.861	4.163	2,24	6.024
Nefrología	1.306	3.710	2,84	5.016
Neumología	2.416	6.583	2,72	8.999
Neurocirugía	1.269	4.304	3,39	5.573
Neurofisiología	986	309	0,31	1.295
Neurología	4.885	8.930	1,83	13.815
Oftalmología	23.283	16.355	0,70	39.638
Oncología Médica	1.165	11.352	9,74	12.517
Oncología Radioterápica	2.434	1.674	0,69	4.108
Otorrinolaringología	9.743	13.174	1,35	22.917
Pediatría	4.577	13.948	3,05	18.525
Psiquiatría	51	134	2,63	185
Rehabilitación	8.753	8.094	0,92	16.847
Reumatología	2.255	3.745	1,66	6.000
Tocología	3.311	13.543	4,09	16.854
Traumatología	17.469	31.116	1,78	48.585
Unidad de Patología Infecciosa	312	992	3,18	1.304
Urología	4.362	12.614	2,89	16.976
Total	163.665	254.733	1,56	418.398



GRD'S MÁS FRECUENTES EN EL COMPLEJO HOSPITALARIO UNIVERSITARIO

GRD	DESCRIPCIÓN	PACIENTES	
		ALTAS	%
373	PARTO VAGINAL SIN COMPLICACIONES	1.406	4,78
127	INSUFICIENCIA CARDIACA & SHOCK	690	2,35
372	PARTO VAGINAL CON COMPLICACIONES	626	2,13
87	EDEMA PULMONAR & INSUFICIENCIA RESPIRATORIA	594	2,02
541	NEUMONÍA SIMPLE Y OTROS TRAST. RESPIRATORIOS EXC. BROQUITIS & ASMA CON CC	553	1,88
886	OTROS DIAGNÓSTICOS ANTEPARTO SIN PROCEDIMIENTO QUIRÚRGICO	500	1,70
371	CESÁREA SIN COMPLICACIONES	484	1,65
88	ENFERMEDAD PULMONAR OBSTRUCTIVA CRÓNICA	398	1,35
381	ABORTO CON DILATACION & LEGRADO, ASPIRACION O HISTEROTOMIA	364	1,24
359	PROC. SOBRE ÚTERO & ANEJOS POR CA. IN SITU & PROCESO NO MALIGNO SIN CC	361	1,23
467	OTROS FACTORES QUE INFLUYEN EN EL ESTADO DE SALUD	331	1,13
209	SUSTITUCIÓN ARTICULACIÓN MAYOR EXCEPTO CADERA & REIMPLANTE MIEMBRO INFERIOR	304	1,03
14	ICTUS CON INFARTO	290	0,99
816	GASTROENTERITIS NO BACTERIANA Y DOLOR ABDOMINAL EDAD < 18 SIN CC	275	0,94
167	APENDICECTOMÍA SIN DIAGNÓSTICO PRINCIPAL COMPLICADO SIN CC	266	0,90
89	NEUMONÍA SIMPLE & PLEURITIS EDAD > 17 CON CC	230	0,78
82	NEOPLASIAS RESPIRATORIAS	225	0,77
775	BRONQUITIS & ASMA EDAD < 18 SIN CC	218	0,74
101	OTROS DIAGNÓSTICOS DE APARATO RESPIRATORIO CON CC	218	0,74
832	ISQUEMIA TRANSITORIA	204	0,69
183	ESOFAGITIS, GASTROENTERITIS & TRAST. DIGEST. MISCELÁNEOS EDAD > 17 SIN CC	198	0,67
70	OTITIS MEDIA & ITRS EDAD < 18	198	0,67
382	FALSO TRABAJO DE PARTO	192	0,65
225	PROCEDIMIENTOS SOBRE EL PIE	191	0,65
36	PROCEDIMIENTOS SOBRE RETINA	181	0,62
TOTAL DE LOS 25 GRD's MÁS FRECUENTES		9.497	32,31
TOTAL TODOS LOS GRD's		29.397*	100,00

*Es el resultado de eliminar las altas con estancias extremas (outliers) 2.947 (09%), del n° total de altas (32.649)



INDICADORES DE RENDIMIENTO HOSPITALARIO POR CENTROS

	COMPLEJO HOSPITALARIO					HOSPITAL INFANTA CRISTINA				
	2005	2006	2007	2008	2009	2005	2006	2007	2008	2009
DIAGNÓSTICOS AL ALTA	4,87	4,99	4,79	4,81	5,06	5,75	5,72	5,67	5,82	6,03
Procedimientos al alta	3,25	3,26	3,36	3,37	3,75	3,13	3,20	3,62	3,58	4,06
GRD's inespecíficos	460(01%)	415(01%)	473(01%)	546(02%)	791(02%)	162(01%)	160(01%)	208(02%)	226(02%)	305(02%)
Estancia media Servicio	6,559	6,521	6,364	6,390	6,401	8,601	8,593	8,551	8,395	8,355
Estancia media estándar	6,774	6,814	6,828	6,778	6,768	7,979	8,039	8,144	7,898	7,893
Peso medio	1,61466	1,66370	1,63341	1,69703	1,72920	2,18519	2,26991	2,31462	2,43693	2,45674
Estancia media ajustada por la casuística del estándar	6,612	6,643	6,588	6,905	6,799	8,062	8,193	8,144	8,366	8,177
Estancia media ajustada por el funcionamiento del estándar	6,866	6,885	6,768	6,376	6,496	8,801	8,837	8,888	8,248	8,360
Índice de complejidad	1,01	1,01	0,99	0,94	0,96	1,10	1,10	1,09	1,04	1,06
Índice de estancia media ajustada	0,96	0,95	0,94	1,00	0,99	0,98	0,97	0,96	1,02	1,00

	HOSPITAL PERPETUO SOCORRO					HOSPITAL MATERNO - INFANTIL				
	2005	2006	2007	2008	2009	2005	2006	2007	2008	2009
DIAGNÓSTICOS AL ALTA	6,37	6,95	5,82	7,43	5,98	2,53	2,57	2,84	2,63	2,78
Procedimientos al alta	3,90	4,19	3,16	3,74	3,45	2,97	2,66	3,19	3,51	3,65
GRD's inespecíficos	79(01%)	62(01%)	76(01%)	79(01%)	205(02%)	219(02%)	193(02%)	189(02%)	172(02%)	281(03%)
Estancia media Servicio	6,198	6,279	6,153	7,23	6,187	3,673	3,72	3,591	3,613	3,558
Estancia media estándar	7,22	7,231	7,34	7,140	6,856	3,825	3,854	3,932	3,896	3,982
Peso medio	1,61027	1,72257	1,61192	1,51553	1,57296	0,73907	0,75192	0,74857	0,75229	0,77386
Estancia media ajustada por la casuística del estándar	6,263	6,430	6,515	7,289	6,76	3,688	3,774	3,707	3,856	3,769
Estancia media ajustada por el funcionamiento del estándar	7,148	7,38	7,04	7,202	6,459	3,615	3,626	3,593	3,544	3,544
Índice de complejidad	0,99	1,02	0,96	1,01	0,94	0,95	0,94	0,91	0,91	0,89
Índice de estancia media ajustada	0,87	0,85	0,87	1,00	0,96	1,02	1,03	1,00	1,02	1,00



Actividad Asistencial por Servicios



SERVICIOS MÉDICOS

ALERGOLOGÍA

CARDIOLOGÍA

DIGESTIVO

ENDOCRINOLOGÍA

MEDICINA INTERNA

NEFROLOGÍA

NEUMOLOGÍA

NEUROLOGÍA

ONCOLOGÍA MÉDICA

PEDIATRÍA

REUMATOLOGÍA

UNIDAD DE CUIDADOS INTENSIVOS

UNIDAD DE PATOLOGÍA INFECCIOSA

URGENCIAS



ALERGOLOGÍA

Jefe de Sección

M^a Ángeles Gonzalo Garijo

Supervisor

Alfonso Escalante Muñoz

Personal	
Jefe de Sección	1
Facultativos especialistas de Área	3
Residentes	3
Supervisor	1
Enfermeros / as	3
Auxiliares de enfermería	4
Personal administrativo	2

Recursos	
Consultas Médicas	4

Actividad de Consultas		
	2008	2009
Primeras consultas	2.676	2.889
Consultas sucesivas	5.443	8.284
Total consultas	8.119	11.173
Relación sucesivas/primeras	2,03	2,87
Interconsultas	49	48

Actividad de la Cartera de Servicios		
Pruebas diagnósticas	2008	2009
Pruebas cutáneas		
Pricks en consultas externas	4.842	5.084
Pricks en unidad de alergia a medicamentos	1.556	1.395
Intradermorreacciones en consultas externas	43	78
Intradermorreacciones en unidad de alergia a medicamentos	1.145	1.081
Epicutáneas en consultas externas	423	309
Epicutáneas en unidad de alergia a medicamentos	77	76
Espirometrías	450	495
Provocaciones medicamentos	2.187	2.104
Provocaciones otros	34	74
Inmunoterapia (nº dosis)	1.428	1.367
Inmunomoduladores		689
Extracciones en consultas externas	30	25
Extracciones en unidad de alergia a medicamentos	63	60



CARDIOLOGÍA

Jefe de Servicio

Antonio Merchán Herrera

Jefe de Sección

José Ramón López Minguez

Supervisores

Eugenio Jesús Montero Gil
Remedios Cortés Alcario

Personal	
Jefe de Servicio	1
Jefe de Sección	1
Facultativos especialistas de Área	16
Residentes	9
Supervisores	2
Enfermeros / as*	44
Auxiliares de enfermería*	42
Personal administrativo	3

*Parte del personal de Enfermería y Auxiliares de enfermería está comparado con otras unidades asistenciales

Recursos	
Camas de hospitalización	37
Consultas médicas	5
Salas Ecocardiografía	1
Salas Ergometría	1
Salas Hemodinámica	2

Actividad de Hospitalización		
Cardiología	2008	2009
Ingresos programados	559	571
Ingresos urgentes	895	838
Ingresos por traslados	569	448
Ingresos totales	2.023	1.857
Estancias totales	11.281	10.708
Porcentaje de ocupación	83,89%	94,17%
Estancia media	5,58	5,77
Unidad de Coronarias	2008	2009
Ingresos programados	4	1
Ingresos urgentes	428	348
Ingresos por traslados	140	96
Ingresos totales	572	445
Estancias totales	1.860	1.808
Porcentaje de ocupación	63,59%	62,46%
Estancia media	3,25	4,06

Actividad de Consultas		
	2008	2009
Primeras consultas	5.804	5.860
Consultas sucesivas	10.227	9.934
Total consultas	16.031	15.794
Relación sucesivas/primeras	1,76	1,70

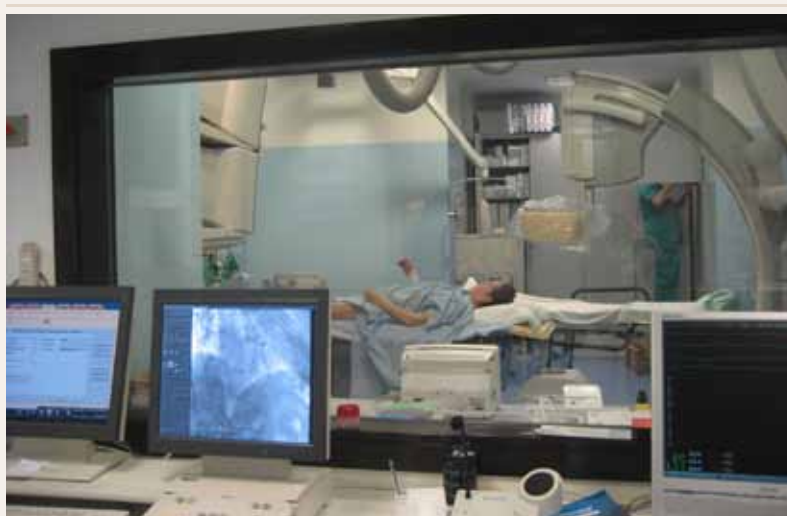



Indicadores de Rendimiento Hospitalario y Calidad			
	2007	2008	2009
Diagnósticos al alta	6,14	6,40	6,46
Procedimientos al alta	4,09	4,48	4,76
GRD's inespecíficos	15(01%)	29(02%)	31(02%)
Peso medio	2,17339	2,28661	2,59675
Índice de complejidad	0,90	0,89	0,94
Índice de estancia media ajustada	0,91	1,03	1,06
Complejidad (Peso medio Hospitalización)			2,6568
IMAR (Índice de mortalidad ajustado por riesgo)			-39,5
ICAR (Índice de complicaciones ajustado por riesgo)			17,9
IRAR (Índice de readmisiones ajustado por riesgo)			6,7

GRDs más frecuentes			
GRD	Descripción	Nº altas	Estancia media
125	TRAST. CIRCULATORIOS EXCEPTO IAM, CON CATETERISMO SIN DIAGN. COMPLETO	160	3,94
112	PROCED. CARDIOVASCULARES PERCUTÁNEOS SIN IAM, INSUFICIENCIA CARDIACA	125	3,30
124	TRAST. CIRCULATORIOS EXCEPTO IAM, CON CATETERISMO & DIAG. COMPLEJO	98	7,80
127	INSUFICIENCIA CARDIACA & SHOCK	98	7,63
808	PROCED. CARDIOVASC. PERCUTÁNEO CON IMA, FALLO CARDIACO O SHOCK	92	7,66
Nº altas totales del Servicio		1.616	



DIGESTIVO

Jefe de Servicio

José Luis Montero Álvarez (hasta el 30 de noviembre de 2009)

Jefe de Sección

Arturo Soria Monje

Supervisora

M^a del Pilar Gullón Chacón

Personal	
Jefe de Servicio	1
Jefe de Sección	1
Facultativos especialistas de Área	11
Residentes	4
Supervisora	1
Enfermeros / as*	16
Auxiliares de enfermería*	16
Personal administrativo	2

*Parte del personal de Enfermería y Auxiliares de enfermería está comparado con otras unidades asistenciales

Recursos	
Camas de hospitalización	27
Consultas externas	2
Salas de Endoscopias	2
Sala de Biopsia Hepática	1

Actividad de Hospitalización		
	2008	2009
Ingresos programados	361	348
Ingresos urgentes	747	947
Ingresos por traslados	97	97
Ingresos totales	1.205	1.392
Estancias totales	9.334	11.441
Porcentaje de ocupación	92,76%	118,42%
Estancia media	7,75	8,22

Actividad de Consultas		
	2008	2009
Primeras consultas	3.204	5.553
Consultas sucesivas	10.633	8.401
Total consultas	13.837	13.954
Relación sucesivas/primeras	3,32	1,51

Indicadores de Rendimiento Hospitalario y Calidad			
	2007	2008	2009
Diagnósticos al alta	6,99	6,58	6,34
Procedimientos al alta	4,76	4,32	4,46
GRD's inespecíficos	16(02%)	16(02%)	46(04%)
Peso medio	1,30341	1,32253	1,25883
Índice de complejidad	0,96	0,96	0,98
Índice de estancia media ajustada	1,05	1,09	1,13
Complejidad (Peso medio Hospitalización)			1,5017
IMAR (Índice de mortalidad ajustado por riesgo)			-21,6
ICAR (Índice de complicaciones ajustado por riesgo)			0,9
IRAR (Índice de readmisiones ajustado por riesgo)			-13,8

GRDs más frecuentes			
GRD	Descripción	Nº altas	Estancia media
204	TRASTORNOS DEL PÁNCREAS EXCEPTO NEOPLASIA MALIGNA	92	8,84
183	ESOFAGITIS, GASTROENTERITIS & TRAST. DIGEST. MISCELANEOS EDAD > 17 SIN CC	90	5,03
208	TRASTORNOS DEL TRACTO BILIAR SIN CC	81	6,96
175	HEMORRAGIA GASTROINTESTINAL SIN CC	75	4,88
202	CIRROSIS & HEPATITIS ALCOHÓLICA	60	7,10
Nº altas totales del Servicio		1.137	



ENDOCRINOLOGÍA

Jefe de Sección

José Díaz Pérez de Madrid

Supervisora

Lourdes Rodríguez Gómez

Personal	
Jefe de Sección	1
Facultativos especialistas de Área	5
Residentes	4
Supervisora	1
Enfermeros / as*	16
Auxiliares de enfermería*	15
Personal administrativo	1

*Parte del personal de Enfermería y Auxiliares de enfermería está comparado con otras Unidades Asistenciales

Recursos	
Camas de hospitalización	6
Consultas	4

Actividad de Hospitalización		
	2008	2009
Ingresos programados	54	36
Ingresos urgentes	62	78
Ingresos por traslados	18	19
Ingresos totales	134	133
Estancias totales	948	787
Porcentaje de ocupación	41,31%	37,43%
Estancia media	7,07	5,92

Actividad de Consultas		
	2008	2009
Primeras consultas	2.973	2.824
Consultas sucesivas	9.465	8.708
Total consultas	12.438	11.532
Relación sucesivas/primeras	3,18	3,08

Indicadores de Rendimiento Hospitalario y Calidad			
	2007	2008	2009
Diagnósticos al alta	5,69	5,12	5,25
Procedimientos al alta	3,28	2,36	2,61
GRD's inespecíficos	2(02%)	0(0%)	6(05%)
Peso medio	0,91087	0,87494	0,86321
Índice de complejidad	1,02	1,05	0,99
Índice de estancia media ajustada	0,86	0,91	0,83
Complejidad (Peso medio Hospitalización)			1,0246
IMAR (Índice de mortalidad ajustado por riesgo)			-1,5
ICAR (Índice de complicaciones ajustado por riesgo)			-0,2
IRAR (Índice de readmisiones ajustado por riesgo)			-1,3

GRDs más frecuentes			
GRD	Descripción	Nº altas	Estancia media
294	DIABETES EDAD>35	41	5,29
295	DIABETES EDAD<36	28	5,00
297	TRASTORNOS NUTRICIONALES & METABÓLICOS MISCELÁNEOS EDAD > 17 SIN CC	10	4,10
296	TRASTORNOS NUTRICIONALES & METABÓLICOS MISCELÁNEOS EDAD > 17 CON CC	6	9,50
300	TRASTORNOS ENDOCRINOS CON CC	5	7,40
Nº altas totales del Servicio		123	



MEDICINA INTERNA

Jefe de Servicio

Pedro Bureo Dacal

Jefes de Sección

Antonio José García Rebollo
Juan Carlos Bureo Dacal
Cristóbal Bueno Jiménez

Supervisoras

Juana Gil Martí
Paloma Barahona Antoraz
M^a del Carmen Pérez Sías
Ana M^a Repiso Grueso
Manuela Sánchez Miranda Morcillo
M^a Dolores Alfonso Amores

Personal	
Jefe de Servicio	1
Jefes de Sección	3
Facultativos especialistas de Área	22
Residentes	15
Supervisoras	6
Enfermeros / as*	62
Auxiliares de enfermería*	55
Personal administrativo	5

*Parte del personal de Enfermería y Auxiliares de enfermería está compartido con otras unidades asistenciales

Recursos	
Camas de hospitalización	155
Consultas médicas	5
Sala de Endoscopias	1

Actividad de Hospitalización		
	2008	2009
Ingresos programados	273	232
Ingresos urgentes	5.478	6.058
Ingresos por traslados	338	267
Ingresos totales	6.089	6.557
Estancias totales	50.732	53.155
Porcentaje de ocupación	89,10%	101,49%
Estancia media	8,33	8,11

Actividad de Consultas		
	2008	2009
Primeras consultas	1.862	1.861
Consultas sucesivas	4.736	4.163
Total consultas	6.598	6.024
Relación sucesivas/primeras	2,54	2,24





Indicadores de Rendimiento Hospitalario y Calidad			
HOSPITAL INFANTA CRISTINA			
	2006	2007	2009
Diagnósticos al alta	8,53	8,64	8,81
Procedimientos al alta	5,48	5,21	5,02
GRD's inespecíficos	4(01%)	11(01%)	14(01%)
Peso medio	2,06616	1,97246	1,79912
Índice de complejidad	1,02	0,98	0,99
Índice de estancia media ajustada	0,99	1,13	1,10
Complejidad (Peso medio Hospitalización)			1,8764
IMAR (Índice de mortalidad ajustado por riesgo)			4,8
ICAR (Índice de complicaciones ajustado por riesgo)			10,7
IRAR (Índice de readmisiones ajustado por riesgo)			29,5
HOSPITAL PERPETUO SOCORRO			
	2006	2007	2009
Diagnósticos al alta	7,64	7,95	8,19
Procedimientos al alta	4,25	4,06	4,26
GRD's inespecíficos	20(00%)	57(01%)	81(02%)
Peso medio	1,56279	1,49906	1,49859
Índice de complejidad	1,03	1,00	0,99
Índice de estancia media ajustada	0,87	1,00	0,99
Complejidad (Peso medio Hospitalización)			1,5367
IMAR (Índice de mortalidad ajustado por riesgo)			-69,8
ICAR (Índice de complicaciones ajustado por riesgo)			36,7
IRAR (Índice de readmisiones ajustado por riesgo)			109,5

GRDs más frecuentes			
HOSPITAL INFANTA CRISTINA			
GRD	Descripción	Nº altas	Estancia media
127	INSUFICIENCIA CARDÍACA Y SHOCK	108	7,99
87	EDEMA PULMONAR & INSUFICIENCIA RESPIRATORIA	42	7,05
541	TRAST. RESPIRATORIOS EXC. INFECCIONES, BRONQUITIS, ASMA CON CC MAYOR	40	9,48
88	ENFERMEDAD OBSTRUCTIVA CRÓNICA	36	6,25
544	ICC & ARRITMIA CARDÍACA CON CC MAYOR	28	9,18
Nº altas totales del Servicio		909	
HOSPITAL PERPETUO SOCORRO			
GRD	Descripción	Nº altas	Estancia media
127	INSUFICIENCIA CARDÍACA Y SHOCK	462	7,05
87	EDEMA PULMONAR & INSUFICIENCIA RESPIRATORIA	447	7,27
541	TRAST. RESPIRATORIOS EXC. INFECCIONES, BRONQUITIS, ASMA CON CC MAYOR	320	8,54
88	ENFERMEDAD PULMONAR OBSTRUCTIVA CRÓNICA	302	7,18
14	ICTUS CON INFARTO	161	8,39
Nº altas totales del Servicio		4.871	



NEFROLOGÍA

Jefe de Servicio

Juan José Cubero Gómez

Jefe de Sección

Emilio Sánchez Casado

Supervisoras

Juliana Hidalgo Ortega
Esperanza Hinchado Laso
M^a Lourdes Ricci Valero



Personal	
Jefe de Servicio	1
Jefe de Sección	1
Facultativos especialistas de Área	10
Residentes	8
Supervisoras	3
Enfermeros / as*	49
Auxiliares de enfermería*	28
Personal administrativo	1

*Parte del personal de Enfermería y Auxiliares de enfermería está comparado con otras unidades asistenciales

Recursos	
Camas de hospitalización	14
Consultas	5
Diálisis Hospital Infanta Cristina:	
Camas de crónicos	10
Camas de virus C	3
Camas de virus B	2
Cama de preparación al trasplante	1
Camas de Unidad de Trasplante	3
Diálisis Hospital Perpetuo:	
Camas de crónicos	8
Camas de virus C	4

Actividad de Hospitalización		
	2008	2009
Ingresos programados	123	97
Ingresos urgentes	290	373
Ingresos por traslados	82	45
Ingresos totales	495	515
Estancias totales	4.274	4.301
Porcentaje de ocupación	83,64%	125,36%
Estancia media	8,63	8,35

Actividad de Consultas		
	2008	2009
Primeras consultas generales	1.113	1.306
Consultas generales sucesivas	3.423	3.710
Consultas totales	4.536	5.016
Relación sucesivas/primeras	3,07	2,84



Indicadores de Rendimiento Hospitalario y Calidad			
	2007	2008	2009
Diagnósticos al alta	7,33	7,61	8,14
Procedimientos al alta	3,86	3,51	4,33
GRD's inespecíficos	3(01%)	9(02%)	11(02%)
Peso medio	2,77801	2,39732	2,50602
Índice de complejidad	1,02	0,92	0,96
Índice de estancia media ajustada	1,06	1,08	1,01
Complejidad (Peso medio Hospitalización)			2,3233
IMAR (Índice de mortalidad ajustado por riesgo)			-1,5
ICAR (Índice de complicaciones ajustado por riesgo)			14,0
IRAR (Índice de readmisiones ajustado por riesgo)			0,7

GRDs más frecuentes			
GRD	Descripción	Nº altas	Estancia media
316	INSUFICIENCIA RENAL	58	8,71
331	OTROS DIAGNÓSTICOS DE RIÑÓN & TRACTO URINARIO EDAD > 17 CON CC	30	8,83
332	OTROS DIAGNÓSTICOS DE RIÑÓN Y TRACTO URINARIO EDAD > 17 SIN CC	29	4,72
302	TRASPLANTE RENAL	28	14,57
820	MALFUNCIÓN, REACCIÓN O COMPL. DE DISPOSITIVO, INJERTO O TRASPLANTE GÉNI-TOURINARIO	22	4,95
Nº altas totales del Servicio		451	



NEUMOLOGÍA

Jefe de Servicio

Fernando Fuentes Otero

Supervisora

Ana M^a Suárez González

Personal	
Jefe de Servicio	1
Facultativos especialistas de Área	7
Residentes	4
Supervisora	1
Enfermeros / as*	16
Auxiliares de enfermería*	14
Personal administrativo*	1

*Parte del personal de Enfermería y Auxiliares de enfermería está comparado con otras unidades asistenciales

*Personal administrativo compartido con otra unidad

Recursos	
Camas de hospitalización	21
Consultas	3
Unidad de Polisomnografía	1

Actividad de Hospitalización		
	2008	2009
Ingresos programados	135	103
Ingresos urgentes	457	564
Ingresos por traslados	163	133
Ingresos totales	755	800
Estancias totales	7.343	8.726
Porcentaje de ocupación	95,80%	122,60%
Estancia media	9,73	10,91

Actividad de Consultas		
	2008	2009
Primeras consultas	2.676	2.416
Consultas sucesivas	6.122	6.583
Total consultas	8.798	8.999
Relación sucesivas/primeras	2,29	2,72

Indicadores de Rendimiento Hospitalario y Calidad			
	2007	2008	2009
Diagnósticos al alta	7,56	7,27	7,51
Procedimientos al alta	6,71	5,64	6,06
GRD's inespecíficos	4(01%)	5(01%)	10(01%)
Peso medio	1,6027	1,55398	1,57850
Índice de complejidad	0,94	0,98	0,98
Índice de estancia media ajustada	1,12	1,22	1,31
Complejidad (Peso medio Hospitalización)			1,8812
IMAR (Índice de mortalidad ajustado por riesgo)			-17,8
ICAR (Índice de complicaciones ajustado por riesgo)			12,9
IRAR (Índice de readmisiones ajustado por riesgo)			-5,7

GRDs más frecuentes			
GRD	Descripción	Nº altas	Estancia media
541	TRAST. RESPIRATORIOS EXC. INFECCIONES, BRONQUITIS, ASMA CON CC MAYOR	94	12,33
87	EDEMA PULMONAR E INSUFICIENCIA RESPIRATORIA	78	9,56
82	NEOPLASIAS RESPIRATORIAS	69	13,03
88	ENFERMEDAD PULMONAR OBSTRUCTIVA CRÓNICA	53	7,66
89	NEUMONÍA SIMPLE & PLEURITIS EDAD>17 CON CC	33	10,79
Nº altas totales del Servicio		639	



NEUROLOGÍA

Jefe de Sección

Federico González Dorrego

Supervisora

Lourdes Rodríguez Gómez

Personal	
Jefe de Sección	1
Facultativos especialistas de Área	8
Residentes	4
Supervisora	1
Enfermeros / as*	10
Auxiliares de enfermería*	14
Personal administrativo	1

*Parte del personal de Enfermería y Auxiliares de enfermería está comparado con otras unidades asistenciales

Recursos	
Camas de hospitalización	22
Consultas médicas	3

Actividad de Hospitalización		
	2008	2009
Ingresos programados	205	128
Ingresos urgentes	573	650
Ingresos por traslados	114	97
Ingresos totales	892	875
Estancias totales	9.940	8.025
Porcentaje de ocupación	114,10%	103,42%
Estancia media	11,14	9,17

Actividad de Consultas		
	2008	2009
Primeras consultas	4.597	4.885
Consultas sucesivas	7.676	8.930
Total consultas	12.273	13.815
Relación sucesivas/primeras	1,67	1,66

Indicadores de Rendimiento Hospitalario y Calidad			
	2007	2008	2009
Diagnósticos al alta	5,78	5,86	5,94
Procedimientos al alta	5,17	4,92	4,99
GRD's inespecíficos	5(01%)	7(01%)	7(01%)
Peso medio	1,95076	1,49068	1,48219
Índice de complejidad	0,83	0,94	0,92
Índice de estancia media ajustada	1,17	1,38	1,30
Complejidad (Peso medio Hospitalización)			1,7021
IMAR (Índice de mortalidad ajustado por riesgo)			-21,7
ICAR (Índice de complicaciones ajustado por riesgo)			-0,7
IRAR (Índice de readmisiones ajustado por riesgo)			-4,0

GRDs más frecuentes			
GRD	Descripción	Nº altas	Estancia media
25	CONVULSIONES Y CEFALEA EDAD > 17 SIN CC	104	6,47
14	TRASTORNOS CEREBROVASCULARES ESPECÍFICOS EXCEPTO AIT Y HEMORRAGIA INTRAC	99	10,53
13	ESCLEROSIS MÚLTIPLE Y ATAXIA CEREBELOSA	53	6,02
12	TRASTORNOS DEGENERATIVOS DE SISTEMA NERVIOSO	52	9,50
832	ISQUEMIA TRANSITORIA	51	8,94
Nº altas totales del Servicio		761	



ONCOLOGÍA MÉDICA

Jefe de Sección

Pendiente de designar

Supervisora

Juliana Hidalgo Ortega

Personal	
Facultativos especialistas de Área	5
Supervisora	1
Enfermeros / as*	14
Auxiliares de enfermería*	18
Personal administrativo	2

*Parte del personal de Enfermería y Auxiliares de enfermería está comparado con otras unidades asistenciales

Recursos	
Camas de hospitalización	12
Consultas	5
Sillones de la Unidad de Quimioterapia	28

Actividad de Hospitalización		
	2008	2009
Ingresos programados	47	17
Ingresos urgentes	337	321
Ingresos por traslados	47	62
Ingresos totales	431	400
Estancias totales	3.737	2.983
Porcentaje de ocupación	85,32%	81,32%
Estancia media	8,67	7,46

Actividad de Consultas		
	2008	2009
Primeras consultas	708	1.165
Consultas sucesivas	11.264	11.352
Total consultas	11.972	12.517
Relación sucesivas/primeras	15,91	9,74

Indicadores de Rendimiento Hospitalario y Calidad			
	2007	2008	2009
Diagnósticos al alta	7,12	7,21	7,56
Procedimientos al alta	2,61	2,78	3,97
GRD's inespecíficos	2(01%)	8(02%)	16(04%)
Peso medio	1,76597	1,75647	2,15816
Índice de complejidad	1,06	1,00	1,03
Índice de estancia media ajustada	0,93	1,00	0,86
Complejidad (Peso medio Hospitalización)	2,0311		
IMAR (Índice de mortalidad ajustado por riesgo)	22,5		
ICAR (Índice de complicaciones ajustado por riesgo)	2,9		
IRAR (Índice de readmisiones ajustado por riesgo)	3,3		

GRDs más frecuentes			
GRD	Descripción	Nº altas	Estancia media
82	NEOPLASIAS RESPIRATORIAS	74	6,70
541	NEUMONÍA SIMPLE Y OTROS TRAST. RESPIRATORIOS EXC. BRONQUITIS & ASMA CON CC	34	9,71
172	NEOPLASIA MALIGNA DIGESTIVA CON CC	18	10,28
10	NEOPLASIAS DE SISTEMA NERVIOSOS CON CC	11	5,55
552	TRAST. AP. DIGESTIVO EXCEPTO ESOF., GASTROENT. & ULC. NO COMPL. CON CC MAYOR	9	16,00
Nº altas totales del Servicio		339	



PEDIATRÍA

Jefe de Departamento

Juan José Cardesa García

Jefe de Servicio

Luis Zarallo Cortés

Jefes de Sección

Luis Munuera Contreras

Juan Luis Cordero Carrasco

Enrique Galán Gómez

Supervisores

M^ª Inmaculada Martín Ledo

M^ª José Sánchez González

Jesús Jiménez Merino

Remedios González Fuentes

Nieves Remedios Alcázar

Francisca Rangel García



Personal	
Jefe de Departamento	1
Jefe de Servicio	1
Jefes de Sección	3
Facultativos especialistas de Área	22
Residentes	16
Supervisores	6
Enfermeros / as	55
Auxiliares de enfermería	40
Personal administrativo	4

Recursos	
Camas de hospitalización	78
Camas de UCI pediátrica	9
Consultas médicas	12

Actividad de Hospitalización		
	2008	2009
Pediatría		
Ingresos programados	268	387
Ingresos urgentes	2.528	2.277
Ingresos por traslados	127	66
Ingresos totales	2.923	2.730
Estancias totales	17.836	15.138
Porcentaje de ocupación	62,65%	59,80%
Estancia media	6,10	5,55
UCI pediátrica		
Ingresos programados	0	2
Ingresos urgentes	41	64
Ingresos por traslados	103	108
Ingresos totales	144	174
Estancias totales	1.962	2.279
Porcentaje de ocupación	76,79%	69,61%
Estancia media	13,63	13,10

Actividad de Consultas		
	2008	2009
Primeras consultas	4.301	4.577
Consultas sucesivas	14.174	13.948
Total consultas	18.475	18.525
Relación sucesivas/primeras	3,30	3,05



Indicadores de Rendimiento Hospitalario y Calidad			
	2007	2008	2009
Diagnósticos al alta	2,31	2,22	2,33
Procedimientos al alta	3,40	3,18	3,32
GRD's inespecíficos	56(02%)	50(02%)	90(03%)
Peso medio	0,78431	0,84447	0,85017
Índice de complejidad	0,91	0,99	0,93
Índice de estancia media ajustada	1,08	1,080	1,06
Complejidad (Peso medio Hospitalización)			1,0856
IMAR (Índice de mortalidad ajustado por riesgo)			-3,7
ICAR (Índice de complicaciones ajustado por riesgo)			0,0
IRAR (Índice de readmisiones ajustado por riesgo)			-16,7

GRDs más frecuentes			
Pediatria			
GRD	Descripción	Nº altas	Estancia media
816	GASTROENTERITIS NO BACTERIANA Y DOLOR ABDOMINAL EDAD < 18 SIN CC	251	3,06
775	BRONQUITIS Y ASMA EDAD < 18 SIN CC	214	4,26
70	OTITIS MEDIA Y OTRS EDAD < 18	181	3,32
422	ENFERMEDAD VÍRICA & FIEBRE DE ORIGEN DESCONOCIDO EDAD < 18	110	3,00
167	APENDICECTOMÍA SIN DIAGNÓSTICO PRINCIPAL COMPLICADO SIN CC	102	4,42
Nº altas totales del Servicio		2.219	
UCI Pediátrica			
GRD	Descripción	Nº altas	Estancia media
604	NEONATO, PESO AL NACER 750-999 G., ALTA CON VIDA	3	33,33
605	NEONATO, PESO AL NACER 750-999 G., EXITUS	2	30,00
629	NEONATO, PESO AL NACER > 2499 G., SIN P. QUIR. SIGNIF, DIAG NEONATO NORMAL	2	2,50
640	NEONATO, TRASLADADO CON < 5 DIAS, NO NACIDO EN EL CENTRO	2	0,00
775	BRONQUITIS & ASMA EDAD < 18 SIN CC	1	6,00
Nº altas totales del Servicio		23	



REUMATOLOGÍA

Supervisora

M^a del Pilar Gullón Chacon

Personal	
Facultativos especialistas de Área	3
Supervisora	1
Enfermeros / as*	11
Auxiliares de enfermería*	11
Personal administrativo	1

*Parte del personal de Enfermería y Auxiliares de Enfermería está compartido con otras unidades asistenciales

Recursos	
Camas de hospitalización	5
Consultas médicas	2

Actividad de Hospitalización		
	2008	2009
Ingresos programados	12	6
Ingresos urgentes	7	15
Ingresos por traslados	4	1
Ingresos totales	23	22
Estancias totales	172	171
Porcentaje de ocupación	10,37%	10,46%
Estancia media	7,48	7,77



Actividad de Consultas		
	2008	2009
Primeras consultas	2.424	2.255
Consultas sucesivas	3.705	3.745
Total consultas	6.129	6.000
Relación sucesivas/primeras	1,53	1,66

Indicadores de Rendimiento Hospitalario			
	2007	2008	2009
Diagnósticos al alta	4,96	3,83	4,11
Procedimientos al alta	3,59	4,17	3,58
GRD's inespecíficos	0(00%)	1(06%)	1(05%)

GRDs más frecuentes			
GRD	Descripción	Nº altas	Estancia media
241	TRASTORNOS DE T. CONECTIVO SIN CC	8	7,50
561	OSTEOMIELITIS, ARTRITIS SÉPTICA & TRAST. T. CONECT. CON CC MAYOR	1	9,00
467	OTROS FACTORES QUE INFLUYEN EN EL ESTADO DE SALUD	1	7,00
247	SIGNOS & SÍNTOMAS DE SISTEMA MUSCULOESQUELÉTICO & T. CONECTIVO	1	11,00
246	ARTROPATIAS NO ESPECIFICADAS	1	4,00
Nº altas totales del Servicio		19	



UNIDAD DE CUIDADOS INTENSIVOS

Jefe de Servicio

José Antonio Juliá Narváez

Jefe de Sección

Luis Alberto López Sánchez

Supervisoras

M^a Inmaculada Martín Ledo

M^a Nuria Falcón Corzo

M^a Soledad Sánchez López

Actividad de Hospitalización		
	2008	2009
Ingresos programados	1	1
Ingresos urgentes	655	572
Ingresos por traslados	1.237	1.425
Ingresos totales	1.893	1.998
Estancias totales	10.611	7.484
Porcentaje de ocupación	68,86%	51,61%
Estancia media	5,61	3,75

Personal	
Jefe de Servicio	1
Jefe de Sección	1
Facultativos especialistas de Área	14
Residentes	10
Supervisoras	3
Enfermeros / as	58
Auxiliares de enfermería	43
Personal administrativo	1

Recursos	
Camas de hospitalización	36

Indicadores de Rendimiento Hospitalario			
	2007	2008	2009
HOSPITAL INFANTA CRISTINA			
Diagnósticos al alta	9,51	10,15	10,44
Procedimientos al alta	7,14	6,66	9,39
GRD's inespecíficos	5(02%)	5(02%)	4(02%)
Peso medio	9,97448	13,2852	12,3126
Índice de complejidad	1,40	1,27	1,49
Índice de estancia media ajustada	0,52	0,58	0,57
HOSPITAL PERPETUO SOCORRO			
Diagnósticos al alta	8,44	7,73	6,17
Procedimientos al alta	8,58	6,80	5,00
GRD's inespecíficos	2(06%)	3(07%)	5(22%)

GRDs más frecuentes			
HOSPITAL INFANTA CRISTINA			
GRD	Descripción	Nº altas	Estancia media
533	OTROS TRAST. SISTEMA RESPIRATORIO CON VENTILACIÓN ASISTIDA	22	4,09
530	CRANEOTOMIA CON CC MAYOR	14	8,00
584	SEPTICEMIA CON CC MAYOR	13	8,62
810	HEMORRAGIA INTRACRANEAL	12	2,08
877	OXIG. MEMB. EXTRAC. OTRAQUEOSTOMIA CON VENT. MEC. + 96 HRS O SIN DIAG. PRINC. T	11	35,00
Nº altas totales del Servicio		222	
HOSPITAL PERPETUO SOCORRO			
GRD	Descripción	Nº altas	Estancia media
467	OTROS FACTORES QUE INFLUYEN EN EL ESTADO DE SALUD	4	1,50
557	TRASTORNOS HEPATOBILIARES Y DE PÁNCREAS CON CC MAYOR	2	9,00
882	DIAGNÓSTICO DE SISTEMA RESPIRATORIO CON VENTILACIÓN MECÁNICA	2	12,00
187	EXTRACCIONES & REPOSICIONES DENTALES	1	1,00
209	SUSTITUCIÓN ARTICULACIÓN MAYOR EXCEPTO CADERA & REIMPLANTE MIEMBRO INFERIOR	1	4,00
Nº altas totales del Servicio		21	



UNIDAD DE PATOLOGÍA INFECCIOSA

Jefe de Servicio (ad personam)

Agustín Muñoz Sanz

Supervisora

Ana M^a Repiso Grueso

Personal

Jefe de Servicio (ad personam)	1
Facultativos especialistas de Área	2
Supervisora	1
Enfermeros / as*	11
Auxiliares de enfermería*	11
Personal administrativo	1

*Parte del personal de Enfermería y Auxiliares de enfermería está compartido con otras unidades asistenciales

Recursos

Camas de hospitalización	7
Consultas	1

Actividad de Hospitalización

	2008	2009
Ingresos programados	57	30
Ingresos urgentes	163	176
Ingresos por traslados	103	69
Ingresos totales	323	275
Estancias totales	3.107	2.707
Porcentaje de ocupación	125,50%	128,53%
Estancia media	9,62	9,84

Actividad de Consultas

	2008	2009
Primeras consultas	321	312
Consultas sucesivas	1.358	992
Total consultas	1.679	1.304
Relación sucesivas/primeras	4,23	3,18

Indicadores de Rendimiento Hospitalario y Calidad

	2007	2008	2009
Diagnósticos al alta	6,25	6,21	6,13
Procedimientos al alta	5,69	5,35	5,61
GRD's inespecíficos	2(01%)	7(03%)	3(01%)
Peso medio	1,89515	1,35097	0,92207
Índice de complejidad	0,97	0,98	0,84
Índice de estancia media ajustada	0,94	1,22	1,02
Complejidad (Peso medio Hospitalización)			2,1627
IMAR (Índice de mortalidad ajustado por riesgo)			-5,1
ICAR (Índice de complicaciones ajustado por riesgo)			3,7
IRAR (Índice de readmisiones ajustado por riesgo)			-1,8

GRDs más frecuentes

GRD	Descripción	Nº altas	Estancia media
420	FIEBRE DE ORIGEN DESCONOCIDO EDAD > 17 SIN CC	20	4,40
421	ENFERMEDAD VÍRICA EDAD > 17	11	5,36
423	OTROS DIAGNÓSTICOS DE ENFERMEDAD INFECCIOSA & PARASITARIA	9	8,89
206	TRASTORNOS DE HÍGADO EXC. N. MALIGNA, CIRROSIS, HEPATITIS ALCOHÓLICA SIN CC	8	2,13
89	NEUMONÍA SIMPLE & PLEURITIS EDAD > 17 CON CC	8	9,25
Nº altas totales del Servicio		219	



URGENCIAS

Coordinador

José Manuel García Morlesín

Supervisores

Saturnino García Martín

Jesús Jiménez Merino

Antonia Marchena Gallego

José Castillo Vaquera

Personal	
Coordinador	1
Facultativos especialistas de Área	28
Supervisores	4
Enfermeros / as	55
Auxiliares de enfermería	40

Recursos	
Camas de observación de urgencias	
Hospital Infanta Cristina	25
Hospital Perpetuo Socorro	12
Hospital Materno Infantil	4
Sillones de observación	23
Box de consultas de urgencias	12
Salas de triaje	2
Salas de parada	3
Sala de yesos	1
Salas de curas	4

Actividad de Urgencias		
	2008	2009
HOSPITAL INFANTA CRISTINA		
Urgencias atendidas	59.354	60.490
Promedio diario de urgencias atendidas	162	166
% ingresos urgentes	14,82	16,82
Presión de urgencias	63,73	67,28
HOSPITAL PERPETUO SOCORRO		
Urgencias atendidas	45.473	47.299
Promedio diario de urgencias atendidas	124	129
% ingresos urgentes	11,65	8,94
Presión de urgencias	61,91	64,58
HOSPITAL MATERNO-INFANTIL		
Urgencias atendidas	49.611	48.286
Promedio diario de urgencias atendidas	136	132
% ingresos urgentes	15,79	14,57
Presión de urgencias	77,37	70,95





SERVICIOS MÉDICO QUIRÚRGICOS

ANESTESIA, REANIMACIÓN Y ÁREA QUIRÚRGICA

CIRUGÍA CARDIACA

CIRUGÍA GENERAL

CIRUGÍA HEPATOBILIOPANCREÁTICA

CIRUGÍA MAXILOFACIAL

CIRUGÍA PEDIÁTRICA

CIRUGÍA TORÁCICA

CIRUGÍA VASCULAR

DERMATOLOGÍA

GINECOLOGÍA Y OBSTETRICIA

NEUROCIRUGÍA

OFTALMOLOGÍA

OTORRINOLARINGOLOGÍA

TRAUMATOLOGÍA Y CIRUGÍA ORTOPÉDICA

UROLOGÍA



ANESTESIA, REANIMACIÓN Y ÁREA QUIRÚRGICA

Jefe de Servicio

José M^º Gallego Córdoba

Jefes de Sección

Fernando Sánchez Espinosa

Francisco Javier Robles Barragán

Supervisores

Juan M^º Carande Martínez

Carlos Javier Flores Avis

M^º José Jiménez Rosaleny

Nuria Falcón Corzo

M^º del Valle de Juan Hernández

Francisca Blanco Guerrero

Jorge Luis López Trislancho

Personal	
Jefe de Servicio	1
Jefes de Sección	2
Facultativos especialistas de Área	44
Residentes	14
Supervisores	7
Enfermeros / as*	118
Auxiliares de enfermería*	69

Parte del personal de Enfermería y Auxiliares de enfermería está compartido con otras unidades asistenciales

Recursos			
	H. Infanta Cristina	H. Perpetuo Socorro	H. Materno Infantil
Quirófanos	13	10	5
Camas de reanimación postquirúrgica	14	6	6
Consultas	1	1	1

Actividad de Hospitalización*		
	2008	2009
Ingresos programados	2	1
Ingresos urgentes	18	11
Ingresos por traslados	1.300	1.310
Ingresos totales	1.320	1.322
Estancias totales	2.012	2.077
Porcentaje de ocupación	39,86%	65,71%
Estancia media	1,52	1,57

*Incluye Anestesia y Reanimación

Actividad de Consultas*		
	2008	2009
Primeras consultas	10.772	8.667
Consultas sucesivas	350	63
Total consultas	11.122	8.730
Relación sucesivas/primeras	0,03	0

*Incluye Anestesia

Indicadores de Rendimiento Hospitalario			
	2007	2008	2009
Diagnósticos al alta	9,88	10,13	10,44
Procedimientos al alta	4,81	4,22	4,86
GRD's inespecíficos	2(05%)	1(02%)	3(06%)
Peso medio	5,9321	5,7776	5,7776
Índice de complejidad	1,00	1,00	1,00
Índice de estancia media ajustada	0,69	0,64	0,71

GRDs más frecuentes

ANESTESIA Y REANIMACIÓN - HOSPITAL INFANTA CRISTINA

GRD	Descripción	Nº altas	Estancia media
585	PROCEDIMIENTO MAYOR ESTÓMAGO, ESÓFAGO, DUODENO, I. DELGADO Y GRUESO CON CC	13	16,46
555	PROC. PÁNCREAS, HIGADO & OTROS VÍA BILIAR EXC. TRASPL. HEPÁTICO CON CC MAYOR	4	19,25
556	COLECISTECTOMÍA Y OTROS PROCEDIMIENTOS HEPATOBILIARES CON CC MAYOR	3	12,00
584	SEPTICEMIA CON CC MAYOR	2	14,00
583	PROCEDIMIENTOS PARA LESIONES EXCEPTO TRAUMA MÚLTIPLE CON CC MAYOR	2	13,50
Nº altas totales del Servicio		47	



CIRUGÍA CARDÍACA

Jefe de Servicio

José Fermín González de Diego

Supervisor

José Manuel Martín Sánchez

Personal	
Jefe de Servicio	1
Facultativos especialistas de Área	6
Supervisor	1
Enfermeros / as*	23
Auxiliares de enfermería*	15
Personal administrativo	1

*Parte del personal de Enfermería y Auxiliares de enfermería está compartido con otras unidades asistenciales

Recursos	
Camas de hospitalización	14
Camas de Unidad de Cuidados Postquirúrgicos	6
Consultas médicas	1
Quirófanos	1

Actividad de Hospitalización		
	2008	2009
Cirugía Cardíaca		
Ingresos programados	218	235
Ingresos urgentes	16	23
Ingresos por traslados	74	72
Ingresos totales	308	330
Estancias totales	2.774	2.690
Porcentaje de ocupación	52,73%	43,28%
Estancia media	9,01	8,15
Unidad de Cuidados Cardiacos		
Ingresos programados	1	3
Ingresos urgentes	22	23
Ingresos por traslados	296	312
Ingresos totales	319	338
Estancias totales	1.229	1.375
Porcentaje de ocupación	66,06%	75,80%
Estancia media	3,85	4,07



Actividad Quirúrgica		
	2008	2009
Intervenciones programadas	275	272
Intervenciones urgentes	35	44
Intervenciones con hospitalización	308	305
Intervenciones ambulatorias	2	11
Intervenciones totales	310	316

Actividad de Consultas		
	2008	2009
Primeras consultas	309	331
Consultas sucesivas	497	510
Total consultas	806	841
Relación sucesivas/primeras	1,61	1,54



Indicadores de Rendimiento Hospitalario y Calidad			
	2007	2008	2009
Diagnósticos al alta	6,48	5,76	5,98
Procedimientos al alta	4,92	4,03	3,93
GRD's inespecíficos	2(01%)	1(00%)	5(02%)
Peso medio	7,57559	7,06548	6,51798
Índice de complejidad	0,96	0,91	0,91
Índice de estancia media ajustada	0,99	0,94	0,88
Complejidad (Peso medio Hospitalización)			6,1725
IMAR (Índice de mortalidad ajustado por riesgo)			-0,9
ICAR (Índice de complicaciones ajustado por riesgo)			-3,1
IRAR (Índice de readmisiones ajustado por riesgo)			1,2

GRDs más frecuentes			
GRDs	Descripción	Nº altas	Estancia media
109	BYPASS CORONARIO SIN ACTP SIN CATETERISMO CARDÍACO	60	12,13
105	PROC. SOBRE VALV. CARDÍACAS & OTROS PROC. CARDIOTORÁCICOS MAYORES SIN CAT.	59	12,12
108	OTROS PROCEDIMIENTOS CARDIOTORÁCICOS	32	13,28
545	PROCEDIMIENTO VALVULAR CARDÍACO CON CC MAYOR	27	18,07
104	PROC. SOBRE VALV. CARDÍACAS Y OTROS PROC. CARDIOTORÁCICOS MAYORES CON CAT.	18	13,78
Nº altas totales del Servicio		305	



CIRUGÍA GENERAL

Jefe de Servicio Cirugía General y Ap. Digestivo

Jesús Salas Martínez

Jefe de Sección Unidad Mama y Endocrinología

Manuel Martínez Sánchez

Jefe de Sección de Coloproctología y C. General

José Antonio Fernández Lázaro

Amador García Blanco

Jefe de Sección y Coordinador de CMA

Arquímedes Rodríguez Reyes

Supervisoras

Ana M^a Macías Marín

M^a Dolores Espinosa Larrondo

M^a Ángeles Aspano Gamero

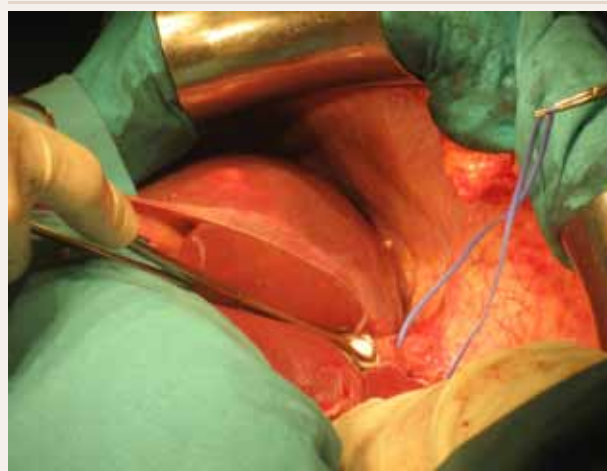

Personal*	
Jefes de Servicio	1
Jefes de Sección	4
Facultativos especialistas de Área	16
Residentes	7
Supervisoras	3
Enfermeros / as*	30
Auxiliares de enfermería*	26
Personal administrativo	3

**Parte del personal de Enfermería y Auxiliares de enfermería está compartido con otras unidades asistenciales

Recursos	
Camas de hospitalización	55
Quirófanos	4

Actividad de Hospitalización		
	2008	2009
Ingresos programados	991	983
Ingresos urgentes	739	703
Ingresos por traslados	208	172
Ingresos totales	1.938	1.858
Estancias totales	14.073	11.286
Porcentaje de ocupación	79,22%	91,54%
Estancia media	7,26	6,07

Actividad Quirúrgica		
	2008	2009
Intervenciones programadas	1.276	1.290
Intervenciones urgentes	984	812
Intervenciones CMA	5.948	5.288
Intervenciones con hospitalización	1.776	1.529
Intervenciones ambulatorias	484	573
Intervenciones totales	2.260	2.102

Actividad de Consultas		
	2008	2009
Primeras consultas	2.526	2.909
Consultas sucesivas	7.787	7.916
Total consultas	10.313	10.825
Relación sucesivas/primeras	3,08	2,72

Cirugía Mayor Ambulatoria		
	2008	2009
Primeras consultas	5.263	5.846
Consultas sucesivas	3.481	3.370
Total consultas	8.744	9.216
Relación sucesivas/primeras	0,66	0,58



Indicadores de Rendimiento Hospitalario y Calidad			
	2007	2008	2009
CIRUGÍA GENERAL - HOSPITAL INFANTA CRISTINA			
Diagnósticos al alta	4,32	4,37	4,65
Procedimientos al alta	2,56	2,42	3,20
GRD's inespecíficos	25(02%)	27(02%)	21(02%)
Peso medio	1,55838	1,19223	1,65916
Índice de complejidad	1,02	1,01	1,11
Índice de estancia media ajustada	1,12	1,13	1,00
Complejidad (Peso medio Hospitalización)			1,7020
IMAR (Índice de mortalidad ajustado por riesgo)			0,0
ICAR (Índice de complicaciones ajustado por riesgo)			-19,9
IRAR (Índice de readmisiones ajustado por riesgo)			29,4
CIRUGÍA DE CUPO - HOSPITAL INFANTA CRISTINA			
Diagnósticos al alta	3,18	2,15	2,38
Procedimientos al alta	1,27	1,20	1,35
GRD's inespecíficos	0(00%)	0(0%)	1(04%)
Peso medio	0,597	-	0,6051
Índice de complejidad	1,00	-	1,00
Índice de estancia media ajustada	1,05	-	1,30
Complejidad (Peso medio Hospitalización)			0,7031
IMAR (Índice de mortalidad ajustado por riesgo)			-0,1
ICAR (Índice de complicaciones ajustado por riesgo)			-0,5
IRAR (Índice de readmisiones ajustado por riesgo)			-0,3
CIRUGÍA GENERAL MAMA Y ENDOCRINOLOGÍA - HOSPITAL PERPETUO SOCORRO			
Diagnósticos al alta	4,08	3,92	3,80
Procedimientos al alta	1,79	1,76	3,06
GRD's inespecíficos	15(03%)	13(03%)	7(01%)
Peso medio	1,01234	0,9929	1,10321
Índice de complejidad	1,00	0,98	0,90
Índice de estancia media ajustada	0,87	1,09	0,90
Complejidad (Peso medio Hospitalización)			1,1573
IMAR (Índice de mortalidad ajustado por riesgo)			-1,3
ICAR (Índice de complicaciones ajustado por riesgo)			-3,6
IRAR (Índice de readmisiones ajustado por riesgo)			-4,4



GRDs más frecuentes

CIRUGÍA GENERAL-HOSPITAL INFANTA CRISTINA

GRD	Descripción	Nº altas	Estancia media
167	APENDICECTOMIA SIN DIAGNÓSTICO PRINCIPAL COMPLICADO SIN CC	118	3,17
158	PROCEDIMIENTOS SOBRE ANOY ENTEROSTOMIA SIN CC	113	2,52
148	PROCEDIMIENTOS MAYORES DE INTESTINO DELGADO & GRUESO CON CC	61	15,72
160	PROCEDIMIENTOS SOBRE HERNIA EXCEPTO INGUINAL & FEMORAL EDAD > 17 SIN CC	55	5,29
149	PROCEDIMIENTOS MAYORES DE INTESTINO DELGADO & GRUESO SIN CC	53	10,30
Nº altas totales del Servicio		1.105	

CIRUGÍA DE CUPO-HOSPITAL INFANTA CRISTINA

GRD	Descripción	Nº altas	Estancia media
158	PROCEDIMIENTOS SOBRE ANOY ENTEROSTOMIA SIN CC	8	2,75
160	PROCEDIMIENTOS SOBRE HERNIA EXCEPTO INGUINAL Y FEMORAL EDAD >17 SIN CC	7	3,00
467	OTROS FACTORES QUE INFLUYEN EN EL ESTADO DE SALUD	1	4,00
267	PROCEDIMIENTOS DE REGIÓN PERIANAL & ENFERMEDAD PILONIDAL	1	2,00
Nº altas totales del Servicio		17	

CIRUGÍA GENERAL MAMA Y ENDOCRINOLOGÍA-HOSPITAL PERPETUO SOCORRO

GRD	Descripción	Nº altas	Estancia media
260	MASTECTOMIA SUBTOTAL POR NEOPLASIA MALIGNA SIN CC	83	2,83
262	BIOPSIA DE MAMA & EXCISIÓN LOCAL POR PROCESO NO MALIGNO	72	1,83
261	PROC. S. MAMA POR PROCESO NO MALIGNO EXCEPTO BIOPSIA & EXCISIÓN LOCAL	63	2,94
259	MASTECTOMIA SUBTOTAL POR NEOPLASIA MALIGNA CON CC	47	3,94
258	MASTECTOMIA TOTAL POR NEOPLASIA MALIGNA SIN CC	33	5,33
Nº altas totales del Servicio		480	



CIRUGÍA HEPATOBILIOPANCREÁTICA

Jefe de Servicio

Guillermo Solórzano Peck

Jefe de Sección

Francisco Galeano Díaz

Supervisora

Natalia Alfonso García

Actividad de Hospitalización		
	2008	2009
Ingresos programados	334	357
Ingresos urgentes	203	184
Ingresos por traslados	106	130
Ingresos totales	643	671
Estancias totales	5.811	4.828
Porcentaje de ocupación	66,63%	65,55%
Estancia media	9,04	7,20

Personal	
Jefe de Servicio	1
Jefe de Sección	1
Facultativos especialistas de Área	3
Supervisora	1
Enfermeros / as	12
Auxiliares de enfermería	10

Actividad Quirúrgica		
	2008	2009
Intervenciones programadas	331	329
Intervenciones urgentes	70	104
Intervenciones con hospitalización	389	408
Intervenciones ambulatorias	12	25
Intervenciones totales	401	433

Recursos	
Camas de hospitalización	24

Actividad de Consultas		
	2008	2009
Primeras consultas	311	352
Consultas sucesivas	1.218	1.319
Total consultas	1.529	1.671
Relación sucesivas/primeras	3,92	3,75

Indicadores de Rendimiento Hospitalario y Calidad			
	2007	2008	2009
Diagnósticos al alta	5,42	4,96	5,09
Procedimientos al alta	3,37	2,88	3,18
GRD's inespecíficos	12(02%)	10(02%)	16(03%)
Peso medio	3,45180	2,25452	2,22599
Índice de complejidad	1,21	1,15	1,17
Índice de estancia media ajustada	0,91	1,00	0,86
Complejidad (Peso medio Hospitalización)			2,3027
IMAR (Índice de mortalidad ajustado por riesgo)			-5,7
ICAR (Índice de complicaciones ajustado por riesgo)			-17,1
IRAR (Índice de readmisiones ajustado por riesgo)			18,6

GRDs más frecuentes			
GRD	Descripción	Nº altas	Estancia media
192	PROCEDIMIENTOS SOBRE PÁNCREAS, HIGADO & DERIVACIÓN SIN CC	78	8,33
494	COLECISTECTOMIA LAPAROSCÓPICA SIN EXPLORAC. CONDUCTO BILIAR SIN CC	56	2,73
191	PROCEDIMIENTOS SOBRE PÁNCREAS, HIGADO & DERIVACIÓN SIN CC	49	11,31
208	TRASTORNOS DEL TRACTO BILIAR SIN CC	44	5,50
198	COLECISTECTOMIA SIN EXPLORACIÓN VIA BILIAR SIN CC	43	5,07
Nº altas totales del Servicio		558	



CIRUGÍA MAXILOFACIAL

Jefe de Servicio

Florencio Monje Gil

Supervisora

M^a Jesús Vivas Vivas

Personal	
Jefe de Servicio	1
Facultativos especialistas de Área	5
Residentes	5
Supervisora	1
Enfermeros / as*	11
Auxiliares de enfermería*	9
Personal administrativo	2

*Parte del personal de Enfermería y Auxiliares de enfermería está compartido con otras unidades asistenciales

Recursos	
Camas de hospitalización	9
Consultas médicas	3
Quirófanos	2

Actividad de Hospitalización		
	2008	2009
Ingresos programados	400	372
Ingresos urgentes	181	152
Ingresos por traslados	11	23
Ingresos totales	592	547
Estancias totales	2.237	1.948
Porcentaje de ocupación	71,68%	100,13%
Estancia media	3,78	3,56

Actividad Quirúrgica		
	2008	2009
Intervenciones programadas	4.094	3.688
Intervenciones urgentes	326	374
Intervenciones con hospitalización	538	450
Intervenciones ambulatorias	3.882	3.612
Intervenciones totales	4.420	4.062

Actividad de Consultas		
	2008	2009
Primeras consultas	3.884	7.779
Consultas sucesivas	4.053	4.188
Total consultas	7.937	11.967
Relación sucesivas/primeras	1,04	0,54

Indicadores de Rendimiento Hospitalario y Calidad			
	2007	2008	2009
Diagnósticos al alta	2,77	2,66	2,72
Procedimientos al alta	1,88	1,74	2,08
GRD's inespecíficos	22(04%)	18(03%)	23(04%)
Peso medio	1,35267	1,26289	1,4373
Índice de complejidad	0,87	0,82	0,86
Índice de estancia media ajustada	0,86	0,86	0,75
Complejidad (Peso medio Hospitalización)			1,5777
IMAR (Índice de mortalidad ajustado por riesgo)			0,0
ICAR (Índice de complicaciones ajustado por riesgo)			-1,1
IRAR (Índice de readmisiones ajustado por riesgo)			-1,0

GRDs más frecuentes			
GRD	Descripción	Nº altas	Estancia media
63	OTROS PROCEDIMIENTOS QUIRÚRGICOS SOBRE OIDO, NARIZ, BOCA Y GARGANTA	89	3,72
187	EXTRACCIONES & REPOSICIONES DENTALES	61	1,82
169	PROCEDIMIENTOS SOBRE BOCA SIN CC	57	2,12
185	TRAST. DENTALES Y BUCALES EXCEPTO EXTRACCIONES Y REPOSICIONES EDAD > 17	31	2,65
270	OTROS PROCEDIMIENTOS SOBRE PIEL, T. SUBCUTÁNEO & MAMA SIN CC	26	2,12
Nº altas totales del Servicio		497	



CIRUGÍA PEDIÁTRICA

Jefe de Servicio

Emilio Blesa Sánchez

Jefe de Sección

José Ignacio Santamaría Osorio

Supervisora

M^a Carmen Carvajal Barroso

Personal	
Jefe de Servicio	1
Jefe de Sección	1
Facultativos especialistas de Área	4
Residentes	2
Supervisora	1
Enfermeros / as	8
Auxiliares de enfermería	8
Personal administrativo	1

Recursos	
Camas de hospitalización	13

Actividad de Hospitalización		
	2008	2009
Ingresos programados	551	816
Ingresos urgentes	70	104
Ingresos por traslados	6	9
Ingresos totales	627	929
Estancias totales	1.843	1.985
Porcentaje de ocupación	38,20%	40,95%
Estancia media	2,94	2,14

Actividad Quirúrgica		
	2008	2009
Intervenciones programadas	894	793
Intervenciones urgentes	222	304
Intervenciones con hospitalización	714	709
Intervenciones ambulatorias	402	388
Intervenciones totales	1.116	1.097

Actividad de Consultas		
	2008	2009
Primeras consultas	1.766	2.474
Consultas sucesivas	2.956	2.292
Total consultas	4.722	4.766
Relación sucesivas/primeras	1,67	0,93

Indicadores de Rendimiento Hospitalario y Calidad			
	2007	2008	2009
Diagnósticos al alta	1,52	1,51	1,53
Procedimientos al alta	1,48	1,44	1,92
GRD's inespecíficos	26(04%)	25(04%)	54(06%)
Peso medio	0,91844	0,70992	0,79355
Índice de complejidad	0,77	0,75	0,70
Índice de estancia media ajustada	0,88	0,90	0,86
Complejidad (Peso medio Hospitalización)			0,9085
IMAR (Índice de mortalidad ajustado por riesgo)			-0,3
ICAR (Índice de complicaciones ajustado por riesgo)			0,0
IRAR (Índice de readmisiones ajustado por riesgo)			-5,4

GRDs más frecuentes			
GRD	Descripción	Nº altas	Estancia media
340	PROCEDIMIENTOS SOBRE TESTÍCULO, PROCESO NO MALIGNO EDAD <18	82	1,38
163	PROCEDIMIENTOS SOBRE HERNIA EDAD < 18	70	1,57
343	CIRCUNCISIÓN EDAD < 18	51	1,00
167	APENDICECTOMÍA SIN DIAGNÓSTICO PRINCIPAL COMPLICADO SIN CC	43	4,44
341	PROCEDIMIENTOS SOBRE EL PENE	29	3,83
Nº altas totales del Servicio		585	



CIRUGÍA TORÁCICA

Jefe de Sección

Santiago García Barajas

Supervisora

Ana M^a Suárez González

Personal	
Jefe de Sección	1
Facultativos especialistas de Área	3
Supervisora	1
Enfermeros / as*	12
Auxiliares de enfermería*	10
Personal administrativo*	1

*Parte del personal de Enfermería y Auxiliares de enfermería está compartido con otras unidades asistenciales

*Personal administrativo compartido con otra unidad

Recursos	
Camas de hospitalización	8
Consultas	2
Quirófanos	1

Actividad de Hospitalización		
	2008	2009
Ingresos programados	300	286
Ingresos urgentes	72	59
Ingresos por traslados	33	34
Ingresos totales	405	379
Estancias totales	2.405	2.532
Porcentaje de ocupación	80,45%	109,07%
Estancia media	5,94	6,38

Actividad Quirúrgica		
	2008	2009
Intervenciones programadas	252	253
Intervenciones urgentes	19	30
Intervenciones con hospitalización	268	271
Intervenciones ambulatorias	3	12
Intervenciones totales	271	283

Actividad de Consultas		
	2008	2009
Primeras consultas	354	321
Consultas sucesivas	985	976
Total consultas	1.339	1.297
Relación sucesivas/primeras	2,78	3,04

Indicadores de Rendimiento Hospitalario y Calidad			
	2007	2008	2009
Diagnósticos al alta	4,76	4,61	4,96
Procedimientos al alta	2,87	2,28	2,74
GRD's inespecíficos	28(07%)	28(08%)	20(06%)
Peso medio	2,58529	2,54356	2,52229
Índice de complejidad	0,92	0,89	0,90
Índice de estancia media ajustada	0,74	0,77	0,74
Complejidad (Peso medio Hospitalización)			2,6554
IMAR (Índice de mortalidad ajustado por riesgo)			-4,3
ICAR (Índice de complicaciones ajustado por riesgo)			3,9
IRAR (Índice de readmisiones ajustado por riesgo)			-2,7

GRDs más frecuentes			
GRD	Descripción	Nº altas	Estancia media
75	PROCEDIMIENTOS TORÁCICOS MAYORES	103	8,04
77	OTROS PROCEDIMIENTOS QUIRÚRGICOS DE APARATO RESPIRATORIO SIN CC	47	3,62
76	OTROS PROCEDIMIENTOS QUIRÚRGICOS DE APARATO RESPIRATORIO CON CC	21	3,76
468	PROCEDIMIENTO QUIRÚRGICO EXTENSIVO SIN RELACIÓN CON DIAGNÓSTICO PRINCIPAL	19	2,63
541	NEUMONÍA SIMPLE Y OTROS TRAST. RESPIRATORIOS EXC. BRONQUITIS & ASMA CON CC	14	8,29
Nº altas totales del Servicio		327	



CIRUGÍA VASCULAR

Jefe de Servicio

Gabriel Collado Bueno

Supervisora

Matilde Teresa Garlito Zorro

Personal	
Jefe de Servicio	1
Facultativos especialistas de Área	6
Supervisora	1
Enfermeros / as*	14
Auxiliares de enfermería*	10
Personal administrativo	1

*Parte del personal de Enfermería y Auxiliares de enfermería está compartido con otras unidades asistenciales

Recursos	
Camas de hospitalización	22
Consultas	2
Quirófanos	1

Actividad de Hospitalización		
	2008	2009
Ingresos programados	428	308
Ingresos urgentes	250	233
Ingresos por traslados	47	39
Ingresos totales	725	580
Estancias totales	6.513	5.514
Porcentaje de ocupación	81,56%	81,79%
Estancia media	8,98	9,51

Actividad Quirúrgica		
	2008	2009
Intervenciones programadas	760	643
Intervenciones urgentes	236	200
Intervenciones con hospitalización	860	637
Intervenciones ambulatorias	136	206
Intervenciones totales	996	843

Actividad de Consultas		
	2008	2009
Primeras consultas	2.302	2.380
Consultas sucesivas	2.999	2.975
Total consultas	5.301	5.355
Relación sucesivas/primeras	1,30	1,25

Indicadores de Rendimiento Hospitalario y Calidad			
	2007	2008	2009
Diagnósticos al alta	5,14	5,45	6,56
Procedimientos al alta	2,67	2,26	3,30
GRD's inespecíficos	7(01%)	10(01%)	7(01%)
Peso medio	2,44050	2,47215	3,14059
Índice de complejidad	0,77	0,82	1,03
Índice de estancia media ajustada	1,14	1,06	1,03
Complejidad (Peso medio Hospitalización)			3,1034
IMAR (Índice de mortalidad ajustado por riesgo)			2,2
ICAR (Índice de complicaciones ajustado por riesgo)			15,6
IRAR (Índice de readmisiones ajustado por riesgo)			-1,4

GRDs más frecuentes			
GRD	Descripción	Nº altas	Estancia media
119	LIGADURAY STRIPPING DE VENAS	86	1,19
113	AMPUTACIÓN POR TRAST.CIRCULATORIOS EXCEPTO M. SUPERIOR Y DEDOS DEL PIE	48	19,79
839	PROCEDIMIENTOS EXTRACRANEALES SIN CC	32	5,38
479	OTROS PROCEDIMIENTOS VASCULARES SIN CC	30	5,53
315	OTROS PROCEDIMIENTOS SOBRE RIÑÓN & TRACTO URINARIO	29	4,07
Nº altas totales del Servicio		514	



DERMATOLOGÍA

Jefatura de Sección

Pendiente de designar

Supervisora

Paloma Selgas Gutiérrez

Personal

Facultativos especialistas de Área	5
Supervisora	1
Enfermeros / as	4
Auxiliares de enfermería	5

Recursos

Consultas médicas	4
Quirófanos	1
Consultas de enfermería	2

Actividad de Hospitalización

	2008	2009
Ingresos programados	1	0
Ingresos urgentes	2	2
Ingresos por traslados	1	7
Ingresos totales	4	9
Estancias totales	37	24
Estancia media	9,25	2,67

Actividad Quirúrgica

	2008	2009
Intervenciones programadas	795	762
Intervenciones urgentes	7	4
Intervenciones con hospitalización	6	1
Intervenciones ambulantes	796	765
Intervenciones totales	802	766

Actividad de Consultas

	2008	2009
Primeras consultas	10.103	9.452
Consultas sucesivas	6.054	5.441
Total consultas	16.157	14.893
Relación sucesivas/primeras	0,60	0,58

Indicadores de Rendimiento Hospitalario y Calidad

	2007	2008	2009
Diagnósticos al alta	6,80	3,33	2,33
Procedimientos al alta	2,40	1,33	3,33
GRD's inespecíficos	0(00%)	0(0%)	0(00%)
Complejidad (Peso medio Hospitalización)	2,0948		
IMAR (Índice de mortalidad ajustado por riesgo)	0,0		
ICAR (Índice de complicaciones ajustado por riesgo)	0,0		
IRAR (Índice de readmisiones ajustado por riesgo)	-0,1		



GINECOLOGÍA Y OBSTETRICIA

Jefe de Servicio

Francisco Javier Maldonado Maldonado

Jefes de Sección

Nieves Berjano Murga

José Antonio Domínguez Arroyo

Supervisores

M^a Ángeles Moreno López

Saturnino García Martín

Joaquina Carrasco Núñez

Mercedes Paredes Coello

Raquel Viejo Martín

Personal	
Jefe de Servicio	1
Jefe de Sección	2
Facultativos especialistas de Área	21
Residentes	8
Supervisores	5
Enfermeros / as	18
Matronas	26
Auxiliares de enfermería	40
Personal administrativo	6

Recursos	
Camas de hospitalización	92
Paritorios	4
Consultas	12
Quirófanos	3

Actividad de Hospitalización		
	2008	2009
Ginecología		
Ingresos programados	584	968
Ingresos urgentes	301	287
Ingresos por traslados	28	48
Ingresos totales	913	1.355
Estancias totales	4.401	4.849
Porcentaje de ocupación	47,44%	46,92%
Estancia media	4,82	3,58
Tocología		
Ingresos programados	133	124
Ingresos urgentes	4.880	4.582
Ingresos por traslados	39	8
Ingresos totales	5.052	4.714
Estancias totales	15.276	14.651
Porcentaje de ocupación	65,38%	63,82%
Estancia media	3,02	3,11

Actividad Quirúrgica		
	2008	2009
Intervenciones programadas	934	926
Intervenciones urgentes	1.370	1.130
Intervenciones con hospitalización	1.891	1.401
Intervenciones ambulatorias	413	655
Intervenciones totales	2.304	2.056

Actividad de Consultas		
	2008	2009
Ginecología		
Primeras consultas	7.697	13.425
Consultas sucesivas	17.179	26.959
Total consultas	24.876	40.384
Relación sucesivas/primeras	2,23	2,01
Tocología		
Primeras consultas	3.145	3.311
Consultas sucesivas	12.427	13.543
Total consultas	15.572	16.854
Relación sucesivas/primeras	3,95	4,09

Actividades de la Cartera de Servicios	
Nº partos totales	2.914
Nº partos vaginales	2.416
Nº cesáreas	650
% cesáreas	22,30



Indicadores de Rendimiento Hospitalario			
	2007	2008	2009
Ginecología y Obstetricia			
Diagnósticos al alta	3,36	2,97	3,17
Procedimientos al alta	3,45	3,97	4,06
GRD's inespecíficos	77(01%)	84(01%)	124(02%)
Peso medio	0,67922	0,68362	0,69105
Índice de complejidad	0,91	0,92	0,93
Índice de estancia media ajustada	1,00	1,01	1,01
Complejidad (Peso medio Hospitalización)			0,7046
IMAR (Índice de mortalidad ajustado por riesgo)			-9,0
ICAR (Índice de complicaciones ajustado por riesgo)			-54,7
IRAR (Índice de readmisiones ajustado por riesgo)			64,6

GRDs más frecuentes			
GRD	Descripción	Nº altas	Estancia media
373	PARTO VAGINAL SIN COMPLICACIONES	1.406	2,75
372	PARTO VAGINAL CON COMPLICACIONES	626	2,76
886	OTROS DIAGNÓSTICOS ANTEPARTO SIN PROCEDIMIENTO QUIRÚRGICO	494	2,27
371	CESÁREA, SIN COMPLICACIONES	483	5,33
381	ABORTO CON DILATACIÓN & LEGRADO, ASPIRACIÓN O HISTEROTOMÍA	364	1,51
Nº altas totales del Servicio		5.195	



NEUROCIRUGÍA

Jefe de Servicio

José Manuel Cabezudo Artero

Jefe de Sección

José Antonio Rodríguez Sánchez

Supervisora

M^a Jesús Vivas Vivas

Personal	
Jefe de Servicio	1
Jefe de Sección	1
Facultativos especialistas de Área	7
Residentes	4
Supervisora	1
Enfermeros / as	11
Auxiliares de enfermería	9
Personal administrativo	2

Recursos	
Camas de hospitalización	22
Consultas	2
Quirófanos	1

Actividad de Hospitalización		
	2008	2009
Ingresos programados	414	435
Ingresos urgentes	409	416
Ingresos por traslados	75	130
Ingresos totales	898	981
Estancias totales	6.582	6.087
Porcentaje de ocupación	81,36%	88,42%
Estancia media	7,33	6,20

Actividad Quirúrgica		
	2008	2009
Intervenciones programadas	549	582
Intervenciones urgentes	342	280
Intervenciones con hospitalización	832	754
Intervenciones ambulatorias	59	108
Intervenciones totales	891	862

Actividad de Consultas		
	2008	2009
Primeras consultas	1.266	1.269
Consultas sucesivas	4.043	4.304
Total consultas	5.309	5.573
Relación sucesivas/primeras	3,19	0,70

*Incluye Neurocirugía pediátrica

Indicadores de Rendimiento Hospitalario y Calidad			
	2007	2008	2009
Diagnósticos al alta	4,80	4,59	4,51
Procedimientos al alta	3,14	3,18	3,47
GRD's inespecíficos	27(03%)	14(02%)	14(02%)
Peso medio	3,70979	5,14154	4,63089
Índice de complejidad	0,97	1,00	0,95
Índice de estancia media ajustada	0,63	0,70	0,64
Complejidad (Peso medio Hospitalización)			4,2914
IMAR (Índice de mortalidad ajustado por riesgo)			-15,1
ICAR (Índice de complicaciones ajustado por riesgo)			9,7
IRAR (Índice de readmisiones ajustado por riesgo)			2,0

GRDs más frecuentes				
GRD	Descripción	Nº altas	Estancia media	
2	CRANEOTOMIA EDAD > 17 SIN CC	149	6,70	
865	FUSIÓN VERTEBRAL CERVICAL SIN CC	72	3,26	
758	PROCEDIMIENTOS SOBRE ESPALDAY CUELLO EXC. FUSIÓN ESPINAL SIN CC	59	4,24	
1	CRANEOTOMIA EDAD > 17 CON CC	56	9,32	
756	FUSIÓN VERTEBRAL EXCEPTO CERVICAL SIN CC	49	4,06	
Nº altas totales del Servicio		868		



OFTALMOLOGÍA

Jefe de Servicio

Fidel Pérez Martín

Supervisora

Encarnación García Sánchez

Personal	
Jefe de Servicio	1
Facultativos especialistas de Área	16
Residentes	5
Supervisora	1
Enfermeros / as*	11
Auxiliares de enfermería*	14
Personal administrativo	3

*Parte del personal de Enfermería y Auxiliares de enfermería está comparado con otras unidades asistenciales

Recursos	
Camas de hospitalización	10
Consultas	9
Quirófanos	3

Actividad de Hospitalización		
	2008	2009
Ingresos programados	459	487
Ingresos urgentes	98	102
Ingresos por traslados	4	1
Ingresos totales	561	590
Estancias totales	1.540	1.611
Porcentaje de ocupación	42,19%	54,29%
Estancia media	2,75	2,73

Actividad Quirúrgica		
	2008	2009
Intervenciones programadas	3.052	3.122
Intervenciones urgentes	114	82
Intervenciones con hospitalización	475	435
Intervenciones ambulatorias	2.691	2.769
Intervenciones totales	3.166	3.204

Actividad de Consultas		
	2008	2009
Primeras consultas	20.179	23.283
Consultas sucesivas	13.238	16.355
Total consultas	33.417	39.638
Relación sucesivas/primeras	0,66	0,70

Indicadores de Rendimiento Hospitalario y Calidad			
	2007	2008	2009
Diagnósticos al alta	3,25	2,92	2,92
Procedimientos al alta	1,43	1,54	2,35
GRD's inespecíficos	11(02%)	6(01%)	11(02%)
Peso medio	0,96512	0,92186	0,93431
Índice de complejidad	0,88	1,01	1,04
Índice de estancia media ajustada	0,95	0,86	0,88
Complejidad (Peso medio Hospitalización)			1,0186
IMAR (Índice de mortalidad ajustado por riesgo)			-2,5
ICAR (Índice de complicaciones ajustado por riesgo)			-11,7
IRAR (Índice de readmisiones ajustado por riesgo)			-3,4

GRDs más frecuentes			
GRD	Descripción	Nº altas	Estancia media
36	PROCEDIMIENTOS SOBRE RETINA	181	2,41
42	PROCEDIMIENTOS INTRAOCULARES EXCEPTO RETINA, IRIS Y CRISTALINO	110	2,63
39	PROCEDIMIENTOS SOBRE CRISTALINO CON O SIN VITRECTOMIA	97	1,99
40	PROCEDIMIENTOS EXTRAOCULARES EXCEPTO ORBITA EDAD >17	27	1,96
47	OTROS TRASTORNOS DEL OJO EDAD >17 SIN CC	26	2,73
Nº altas totales del Servicio		521	



OTORRINOLARINGOLOGÍA

Jefe de Servicio

Eladio Rejas Ugena

Supervisora

Encarnación García Sánchez

Personal	
Jefe de Servicio	1
Facultativos especialistas de Área	12
Residentes	4
Supervisora	1
Enfermeros / as*	14
Auxiliares de enfermería*	13
Personal administrativo	1

*Parte del personal de Enfermería y Auxiliares de enfermería está compartido con otras unidades asistenciales

Recursos	
Camas de hospitalización	14
Consultas médicas	2
Quirófanos	2

Actividad de Hospitalización		
	2008	2009
Ingresos programados	966	994
Ingresos urgentes	235	205
Ingresos por traslados	28	22
Ingresos totales	1.229	1.221
Estancias totales	4.194	2.679
Porcentaje de ocupación	76,60%	58,62%
Estancia media	3,41	2,19

Actividad Quirúrgica		
	2008	2009
Intervenciones programadas	1.315	1.335
Intervenciones urgentes	107	105
Intervenciones con hospitalización	985	911
Intervenciones ambulatorias	437	529
Intervenciones totales	1.422	1.440

Actividad de Consultas		
	2008	2009
Primeras consultas	8.878	9.743
Consultas sucesivas	11.365	13.174
Total consultas	20.243	22.917
Relación sucesivas/primeras	1,28	1,35

Indicadores de Rendimiento Hospitalario y Calidad			
	2007	2008	2009
Diagnósticos al alta	2,82	2,50	2,53
Procedimientos al alta	2,13	1,95	2,13
GRD's inespecíficos	20(04%)	28(02%)	27(02%)
Peso medio	0,93122	0,80282	0,86947
Índice de complejidad	0,81	0,70	0,74
Índice de estancia media ajustada	1,00	1,02	0,83
Complejidad (Peso medio Hospitalización)			0,9719
IMAR (Índice de mortalidad ajustado por riesgo)			-2,5
ICAR (Índice de complicaciones ajustado por riesgo)			9,1
IRAR (Índice de readmisiones ajustado por riesgo)			2,8

GRDs más frecuentes			
GRD	Descripción	Nº altas	Estancia media
60	AMIGDALECTOMÍA &/O ADENOIDECTOMÍA SOLO, EDAD < 18	169	1,28
55	PROCEDIMIENTOS MISCELÁNEOS SOBRE OIDO, NARIZ, BOCA Y GARGANTA	155	1,55
62	MIRINGOTOMÍA CON INSERCIÓN DE TUBO EDAD < 18	97	1,25
290	PROCEDIMIENTOS SOBRE TIROIDES	83	3,58
57	PROCED. S. A. & VA EXCEPTO AMIGDALECTOMÍA &/O ADENOIDECTOMÍA SOLO, EDAD > 17	52	3,17
Nº altas totales del Servicio		910	



TRAUMATOLOGÍA Y CIRUGÍA ORTOPÉDICA

Jefe de Servicio

Manuel Quiles Galindo

Jefes de Sección

Diego Cachero Bernárdez

José M^º García del Cid

Supervisoras

Altagracia Risco Rodríguez

M^ª Dolores Espinosa Larrondo

M^ª del Carmen Fernández Félix

Actividad de Hospitalización		
	2008	2009
Ingresos programados	1.798	1.591
Ingresos urgentes	926	947
Ingresos por traslados	136	92
Ingresos totales	2.859	2.630
Estancias totales	18.392	17.149
Porcentaje de ocupación	65,76%	72,80%
Estancia media	6,43	6,52

Personal	
Jefe de Servicio	1
Jefes de Sección	2
Facultativos especialistas de Área	23
Residentes	7
Supervisoras	3
Enfermeros / as	22
Auxiliares de enfermería	21

Actividad Quirúrgica		
	2008	2009
Intervenciones programadas	2.812	2.557
Intervenciones urgentes	391	385
Intervenciones con hospitalización	2.627	2.199
Intervenciones ambulatorias	576	743
Intervenciones totales	3.203	2.942

Recursos	
Camas de hospitalización	76
Consultas	8
Quirófanos	4
Sala de curas	1

Actividad de Consultas		
	2008	2009
Primeras consultas	17.392	17.469
Consultas sucesivas	32.533	31.116
Total consultas	49.925	48.585
Relación sucesivas/primeras	1,87	1,78





Indicadores de Rendimiento Hospitalario y Calidad			
	2007	2008	2009
TRAUMATOLOGÍA Y CIRUGÍA ORTOPÉDICA-HOSPITAL PERPETUO SOCORRO			
Diagnósticos al alta	3,51	3,70	4,14
Procedimientos al alta	1,83	1,89	2,75
GRD's inespecíficos	16(01%)	33(01%)	36(02%)
Peso medio	2,12332	2,22793	2,27000
Índice de complejidad	0,95	0,98	1,00
Índice de estancia media ajustada	0,94	0,93	0,92
Complejidad (Peso medio Hospitalización)			2,2553
IMAR (Índice de mortalidad ajustado por riesgo)			-3,3
ICAR (Índice de complicaciones ajustado por riesgo)			-24,7
IRAR (Índice de readmisiones ajustado por riesgo)			-13,9
TRAUMATOLOGÍA INFANTIL-HOSPITAL MATERNO INFANTIL			
Diagnósticos al alta	2,01	1,77	1,96
Procedimientos al alta	1,64	1,75	2,64
GRD's inespecíficos	7(03%)	8(04%)	9(05%)
Peso medio	1,22058	1,14617	1,13929
Índice de complejidad	1,26	1,21	1,23
Índice de estancia media ajustada	0,61	0,54	0,51
Complejidad (Peso medio Hospitalización)			1,1987
IMAR (Índice de mortalidad ajustado por riesgo)			-0,1
ICAR (Índice de complicaciones ajustado por riesgo)			-0,1
IRAR (Índice de readmisiones ajustado por riesgo)			-0,9

GRDs más frecuentes			
TRAUMATOLOGÍA Y CIRUGÍA ORTOPÉDICA-HOSPITAL PERPETUO SOCORRO			
GRD	Descripción	Nº altas	Estancia media
209	REIMPLANTACIÓN MAYOR ARTICULACIÓN Y MIEMBRO EXTR. INFERIOR, EXCEPTO CADERA	301	8,23
225	PROCEDIMIENTOS SOBRE EL PIE	184	1,49
818	SUSTITUCIÓN DE CADERA EXCEPTO POR COMPLICACIONES	153	10,10
219	PROC. EXTR. INFERIOR & HÚMERO EXC. CADERA, PIE, FÉMUR EDAD > 17 SIN CC	140	7,07
211	PROC. DE CADERA & FÉMUR EXCEPTO ARTICULACIÓN MAYOR EDAD > 17 SIN CC	125	12,54
Nº altas totales del Servicio		2.161	
TRAUMATOLOGÍA			
GRD	Descripción	Nº altas	Estancia media
867	ESCISIÓN LOCAL Y EXTRACCIÓN DE DISPOSITIVO FIJACIÓ INTERNA EXCEPTO CADERA	20	1,25
227	PROCEDIMIENTOS SOBRETEJIDOS BLANDOS SIN CC	18	1,94
229	PROC. SOBRE MANO O MUÑECA, EXCEPTO PROC. MAYORES S. ARTICULACIÓN SIN CC	14	1,21
212	PROC. DE CADERA & FÉMUR EXCEPTO ARTICULACIÓN MAYOR EDAD > 18	13	2,46
256	OTROS DIAGNÓSTICOS DE SISTEMA MUSCULOESQUELÉTICO & TEJIDO CONECTIVO	11	1,45
Nº altas totales del Servicio		150	



UROLOGÍA

Jefe de Servicio

Simón Asuar Aydillo

Jefes de Sección

Carlos Domínguez Bravo

Eduardo Laguna Álvarez

Supervisor

Emilio Domínguez Concejero

Personal	
Jefe de Servicio	1
Jefe de Sección	1
Facultativos especialistas de Área	12
Residentes	4
Supervisor	1
Enfermeros / as	12
Auxiliares de enfermería	10
Personal administrativo	2

Recursos	
Camas de hospitalización	28
Consultas	2
Quirófanos	1



Actividad de Hospitalización		
	2008	2009
Ingresos programados	525	447
Ingresos urgentes	278	316
Ingresos por traslados	57	75
Ingresos totales	860	838
Estancias totales	7.880	7.402
Porcentaje de ocupación	77,16%	75,56%
Estancia media	9,16	8,83

UNIDAD DE TRANSPLANTE RENAL

Ingresos programados	0	0
Ingresos urgentes	18	13
Ingresos por traslados	28	14
Ingresos totales	46	27
Estancias totales	282	297
Porcentaje de ocupación	25,82%	27,68%
Estancia media	6,13	11,00

Actividad Quirúrgica		
	2008	2009
Intervenciones programadas	856	828
Intervenciones urgentes	174	172
Intervenciones con hospitalización	757	693
Intervenciones ambulatorias	273	307
Intervenciones totales	1.030	1.000

Actividad de Consultas		
	2008	2009
Primeras consultas	4.368	4.362
Consultas sucesivas	11.469	12.614
Total consultas	15.837	16.976
Relación sucesivas/primeras	2,63	2,89



Indicadores de Rendimiento Hospitalario y Calidad			
	2007	2008	2009
Diagnósticos al alta	4,78	5,13	5,26
Procedimientos al alta	1,93	2,17	2,72
GRD's inespecíficos	12(01%)	14(02%)	24(03%)
Peso medio	1,38857	1,52757	1,58771
Índice de complejidad	0,99	0,96	1,02
Índice de estancia media ajustada	1,29	1,21	1,17
Complejidad (Peso medio Hospitalización)			1,5698
IMAR (Índice de mortalidad ajustado por riesgo)			-10,6
ICAR (Índice de complicaciones ajustado por riesgo)			38,2
IRAR (Índice de readmisiones ajustado por riesgo)			6,0

GRDs más frecuentes			
GRD	Descripción	Nº altas	Estancia media
311	PROCEDIMIENTOS TRANSURETRALES SIN CC	79	4,72
324	CÁLCULOS URINARIOS SIN CC	44	4,32
339	PROCEDIMIENTOS SOBRETESTÍCULO, PROCESO NO MALIGNO EDAD >17	43	3,30
321	INFECCIONES DE RIÑÓN & TRACTO URINARIO EDAD > 17 SIN CC	38	5,16
310	PROCEDIMIENTOS TRANSURETRALES CON CC	36	7,03
Nº altas totales del Servicio		679	



SERVICIOS CENTRALES

ANÁLISIS CLÍNICOS

ANATOMÍA PATOLÓGICA

ESTERILIZACIÓN

FARMACIA

HEMATOLOGÍA Y BANCO DE SANGRE

INMUNOLOGÍA Y GENÉTICA

MEDICINA NUCLEAR

MICROBIOLOGÍA Y PARASITOLOGÍA

NEUROFISIOLOGÍA

ONCOLOGÍA RADIOTERÁPICA

PROTECCIÓN RADIOLÓGICA Y RADIOFÍSICA HOSPITALARIA

RADIODIAGNÓSTICO

REHABILITACIÓN



ANÁLISIS CLÍNICOS

Jefe de Servicio

Alejandro Barquero Fernández

Supervisores

Eduardo Tabares Sanguino

M^a Soledad Asensio Díez

Personal	
Jefe de Servicio	1
Facultativos especialistas de Área	13
Residentes	8
Supervisores	2
Enfermeros / as	8
Técnicos	26
Auxiliares de enfermería	3
Personal administrativo	7
Preanalítica HIC	
Auxiliares de enfermería	2
Auxiliares /Técnicos	3
Preanalítica HPS-HMI	
Enfermeros / as	1
Auxiliares de enfermería	1
Laboratorio de urgencias HIC	
Técnicos	10
Laboratorio de urgencias HPS-HMI	
Enfermeros / as	1
Técnicos	8
Sala de extracciones HIC	
Enfermeros / as	2
Auxiliares de enfermería	1
Sala de extracciones HPS	
Enfermeros / as	2
Auxiliares de enfermería	2

Recursos	
Laboratorios	2
Laboratorios de Urgencias	2
Material	
- Dispensador automático de tubos extracciones	
- Centrifugas y ultracentrifugas	
- Clasificador y alicuotador automático de tubos de muestras	
- Cadena robótica automatizada para integración de analizadores	
- Analizadores de química clínica por espectrofotometría y turbidimetría	
- Analizadores de enzimoimmunoensayo, quimioluminiscencia, electroquimioluminiscencia y fluoroenzimoimmunoensayos	
- Analizadores FPIA y analizador ELISA automatizada en microplaca	
- Fluorímetro, Inmuncromatografía, Nefelometría	
- HPLC, Cromatografía en capa fina, Espectrometría de Tandem-masas	
- Radioimmunoensayo y espectrometría de absorción atómica	
- Inmuno fijación, Isoelectroenfoco, Electroforesis capilar, PCR a tiempo real	
- Autolipa (técnicas de hibridación), Cabinas flujo laminar, Refractometría	
- Osmómetros y gasómetros	
- Microscopios ópticos, de contraste de fases y polarizador	
- Microscopía digitalizada	



Actividades de la Cartera de Servicios

Preanalítica 720.000 tubos /año

- Procesamiento , control automatizado y trazabilidad de las muestras de pacientes.
- Seguimiento y control de errores preanalíticos
- Pruebas laboratorios externos de referencia: preparación , envío de muestras y control de resultados 2.618 pruebas /año

Laboratorio Central

Área de Bioquímica de rutina: 4.370.309 pruebas informadas / año

- Bioquímica general en suero y orina
- Pruebas funcionales de sobrecarga oral de glucosa y lactosa.
- Análisis bioquímico del metabolismo férrico
- Marcadores tumorales
- Serología infecciosa del embarazo
- Marcadores serológicos de VIH y Hepatitis
- Marcadores hormonales tiroideos
- Integración y procesamiento de análisis multivariados de química clínica e inmunquímica con cadena robótica y tecnología espectrofotométrica, ISE, turbidimétrica e Inmunoensayos
- Clasificación y serotecado de muestras

Área de Proteínas: 43.141 pruebas informadas / año

- Cuantificación de Inmunoglobulinas , proteínas del Complemento, Cadenas Ligeras y proteínas especiales por técnicas de nefelometría, isoelectroenfoque e inmunofijación
- Proteinogramas por electroforesis capilar
- Marcadores serológicos Hepatitis y cargas virales por técnicas de Biología Molecular e Hidridación
- Marcadores tumorales

Área de Bioquímica Especial: 153.256 pruebas informadas / año

- Monitorización de niveles de fármacos y determinación de drogas de abuso por técnicas de inmunoensayo
- Monitorización de inmunosupresores en trasplantes y oncología por inmunoensayo.
- Análisis toxicológico de metales pesados y elementos traza con tecnología de espectroscopía de absorción atómica
- Inmunoensayos para diagnóstico de alergias
- Análisis dislipemias
- Determinación de Hemoglobina glicosiladas y hemoglobinopatías por cromatografía líquida
- Test de hemorragias ocultas en heces
- Metabolitos bioquímicos especiales por inmunoensayo y espectrofotometría

Área de Orinas: 78.489 pruebas informadas /año

- Análisis sistemático automatizado de orinas
- Procesamiento orinas de 24 horas
- Análisis sedimento urinario por microscopía digitalizada computerizada

Área de Hormonas: 51.031 pruebas informadas /año

- Determinación niveles de hormonas en diabetes
- Hormonas de las suprarrenales
- Hormonas del eje hipófisis-gonadal
- Hormonas del aparato reproductor
- Hormonas de hipertensión
- Hormonas del crecimiento
- Marcadores especiales tiroideos
- Análisis funcional de ACTH para cateterización de senos petrosos inferiores
- Trastornos del metabolismo fosfo-cálcico y nicotínicos
- Análisis intraoperatorio de PTH
- Análisis de porfirias
- Análisis de vitaminas
- Pruebas funcionales hormonales
- Tecnología aplicada: R.I.A, quimioluminiscencia, EIA, fluorimetría, HPLC e inmunocromatografía

**Área de Metabolismo:** 670.000 pruebas informadas /año

- Análisis de errores congénitos del metabolismo por tecnología de HPLC, Tandem-masas y Cromatografía en capa fina
- Screening prenatales de embarazo para riesgo de Trisomía 13, 18 y 21 y defectos del tubo neural
- Análisis de aminoácidos por HPLC
- Estudio líquido amniótico
- Estudio trastornos metabólicos en heces y orina

Área de Andrología: 25.083 pruebas informadas /año C.E.R.H.A

- Estudio de semen: valoración, recuento y morfología de espermatozoides
- Pruebas de vitalidad y recuperación de espermatozoides
- Análisis de anticuerpos anti-espermatozoides
- Bioquímica seminal
- Colaboración en técnicas de fecundación asistida

Laboratorio de Urgencias Hospital Infanta Cristina

639.301 pruebas informadas /año

- Gasometrías, cooximetrías y metabolismo ácido base del paciente
- Análisis bioquímico espectrofotométrico y de ISE para pruebas urgentes en plasma y orina
- Marcadores cardiacos por inmunoensayo
- Niveles de fármacos por inmunoensayo y screening de drogas de abuso por inmunocromatografía
- Análisis sistemático de orinas y sedimento por microscopía óptica y de contraste de fases
- Osmolaridad plasmática y de orina
- Test de gestación en orina
- Estudio de líquidos biológicos: células, bioquímica, tinción y cultivos microbiológicos de LCR, pleurales, ascíticos, sinoviales, pericárdicos y peritoneales de diálisis. Análisis de líquidos de drenajes y aspirados
- Análisis microscópico con polarizador y filtro de primer orden de cristales en líquido sinovial, orina y otros fluidos
- Protocolo de Trasplante: Estudio serológico y marcadores tumorales urgentes de donante de órganos y bioquímica especial urgente en receptor de Trasplante hepático en las distintas fases del proceso
- Protocolo Arbio (accidente de riesgo biológico): Serología Infecciosa urgente en el paciente Fuente y en el trabajador accidentado

Laboratorio de Urgencias Hospital Perpetuo Socorro

441.430 pruebas informadas /año

- Gasometrías, cooximetrías y metabolismo ácido base del paciente
- Análisis bioquímico espectrofotométrico y de ISE para pruebas urgentes en plasma y orina
- Análisis bioquímico y de gases en micromuestras pediátricas
- Marcadores cardiacos por inmunoensayo
- Niveles de fármacos por inmunoensayo y screening de drogas de abuso por inmunocromatografía
- Test de gestación en orina
- Detección VRS (virus respiratorio sincitial)
- Análisis sistemático de orinas y sedimento por microscopía óptica
- Osmolaridad plasmática y de orina
- Estudio de líquidos biológicos: células, bioquímica y tinción y cultivo microbiológicos de LCR, pleurales, ascíticos, sinoviales, pericárdicos y otros fluidos
- Hormonas fertilidad para protocolos de reproducción asistida



ANATOMÍA PATOLÓGICA

Jefe de Servicio

Francisco Javier Sáenz de Santamaría Morales

Jefe de Sección

Juan José Pimentel Leo

Supervisora

Agustina Tejada Merino

Personal	
Jefe de Servicio	1
Jefe de Sección	1
Facultativos especialistas de Área	5
Residente	3
Supervisora	1
Enfermeros / as	2
Técnicos	11
Auxiliares de enfermería	3
Personal administrativo	6

Actividades de la Cartera de Servicios	
Determinaciones	2009
Biopsias diagnósticas	14.451
Biopsias intraoperatorias	800
PCR Ginecológico	36.102
Citologías	2.728
PAAF (Punción Aspiración aguja fina)	676
Autopsias	24
Estudios moleculares	
HPV tejido parafinado	26
HPV citología	2.219
B	80
T	14
BT	48
FISH	302
Inmunofluorescencia	251
Inmunohistoquímica	13.138
Histoquímica	4.500





ESTERILIZACIÓN

Supervisoras

Rosa M^a Elvira Contreras
Esperanza Hinchado Laso

Personal	
Supervisoras	2
Enfermeros / as	2
Auxiliares de enfermería	18

Recursos	
Autoclaves	6
Sala de Óxido de Etileno	2
Máquina de esterilización de Peróxido	2
Almacén de limpio	2
Almacén	2
Sala de trabajo	4
Despachos	4

Actividades de la Cartera de Servicios		
Cargas de trabajo	2008	2009
Vapor	9.213	8.328
Óxido	272	286
Peróxido	2.257	2.214

Actividades de control de calidad interna		
	2009	Positivos
Controles biológicos	2.760	0
Controles de E.T.O.	286	0
Controles de peróxido	2.214	0





FARMACIA

Jefe de Servicio

Francisco Javier Liso Rubio

Supervisora

Agustina Tejada Merino

Personal	
Jefe de Servicio	1
Facultativos especialistas de Área	7
Residentes	4
Supervisora	1
Enfermeros / as	8
Auxiliares de enfermería	12
Personal administrativo	5

Recursos	
Laboratorios	2
Farmacias	2
Despachos	6
Salas de dispensación	2
Salas de unidosis	2
Sala de citostáticos	2
Salas de nutrición parenteral	2
Consultas	2
Almacén	4
Salón de actos	1

Actividades de la Cartera de Servicios		
	2008	2009
Dispensación de medicamentos a pacientes ingresados:		
Nº camas en Dosis Unitarias	454	454
Nº albaranes de dispensación de medicación	16.463	18.309
Nº de Vales oficiales de Estupefacientes dispensados	6.084	6.559
Medicamentos en ensayos clínicos	14	20
Dispensación de medicamentos a pacientes externos.		
Nº de dispensaciones	9.159	11.039
Nº de pacientes	8.399	10.138
Dispensación a centros adscritos al Área	625	531
Solicitudes de medicamentos de Uso Compasivo	88	101
Solicitudes de medicamentos extranjeros	68	101
Farmacotecnia:		
Nº total de Fórmulas orales	34.337	29.784
Nº total de Formulas Tópicas	9.539	868
Nº total de Fórmulas Oftálmicas	809	2.420
Nº total de Fórmulas Inyectables	2.941	5.545
Nº total de Fórmulas Rectales	35	52
Nº de pacientes con Nutrición Parenteral total	405	283
Nº total de Nutriciones Parenterales elaboradas	3.101	3.765
Dosificación de medicamentos Citostáticos:		
Nº pacientes tratados	4.501	4.341
Nº total de preparaciones elaboradas	15.238	13.912
Nº de informes de farmacocinética realizados	11	10



HEMATOLOGÍA / BANCO DE SANGRE

Jefe de Servicio

Roberto Bajo Gómez

Jefe de Sección

Luis Javier Martínez-Pedrosa Fernández
Ramón Luis Vaca Sánchez

Supervisores

M^a Mercedes Paredes Coello
Remedios Cortés Alcarío
José Martín Rodríguez

Personal	
Jefe de Servicio	1
Jefes de Sección	2
Facultativos especialistas de Área	10
Residentes	3
Supervisores	3
Enfermeros / as*	23
Técnicos	6
Auxiliares de enfermería*	4
Personal administrativo	2

*Parte del personal de Enfermería y Auxiliares de enfermería está comparado con otras unidades asistenciales

Recursos	
Camas de hospitalización	13
Laboratorios	2
Consultas	6
Salas	2

Actividad de Hospitalización		
	2008	2009
Ingresos programados	269	133
Ingresos urgentes	77	79
Ingresos por traslados	39	37
Ingresos totales	385	249
Estancias totales	2.917	2.420
Porcentaje de ocupación	61,48%	64,68%
Estancia media	7,58	9,72

Actividad de Consultas		
	2008	2009
Primeras consultas	1.560	1.510
Consultas sucesivas*	58.173	773
Total consultas	59.733	2.283
Relación sucesivas/primeras	37,29	0,51

*La disminución es debida a la exclusión de las consultas de TAO (tratamiento de anticoagulación oral)

Indicadores de Rendimiento Hospitalario y Calidad			
	2007	2008	2009
Diagnósticos al alta	4,18	4,17	3,44
Procedimientos al alta	3,09	3,11	3,35
GRD's inespecíficos	2(01%)	2(01%)	17(05%)
Peso medio	1,29768	1,77467	1,73696
Índice de complejidad	1,01	1,02	1,13
Índice de estancia media ajustada	0,87	0,95	1,15
Complejidad (Peso medio hospitalización)			1,9819
IMAR (Índice de mortalidad ajustado por riesgo)			3,3
ICAR (Índice de complicaciones ajustado por riesgo)			-0,2
IRAR (Índice de readmisiones ajustado por riesgo)			1,9

GRDs más frecuentes			
GRD	Descripción	Nº altas	Estancia media
410	QUIMIOTERAPIA	53	3,55
876	QUIMIOTERAPIA CON LEUCEMIA NO AGUDA CON CC MAYOR	29	4,00
404	LINFOMAY LEUCEMIA NO AGUDA SIN CC	23	9,78
403	LINFOMAY LEUCEMIA NO AGUDA CON CC	19	11,05
783	LEUCEMIA AGUDA SIN PROCEDIMIENTO QUIRÚRGICO MAYOR EDAD > 17 SIN CC	16	18,06
Nº altas totales del Servicio		254	



INMUNOLOGÍA Y GENÉTICA

Jefe de Servicio

Emilio Doblaré Castellano (hasta octubre de 2009)

Responsable del Servicio

M^a Luisa Vargas Pérez

Supervisora

M^a Soledad Asensio Díez

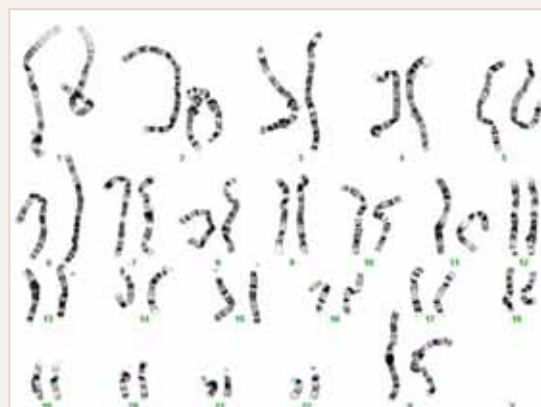

Personal	
Jefe de Servicio	1
Facultativos especialistas de Área	8
Supervisora	1
Enfermeros / as	1
Técnicos	11
Personal administrativo	1

Recursos	
Citómetros de Flujo	3
Unidad robotización inmunofluorescencia	1
Unidad robotización E.L.I.S.A.	2
Automatizador de SSO	1
Equipo de análisis multiplexado	1
Microscopios de fluorescencia	5
Cabinas flujo laminar	3
Cariotipadores	3
Equipo PCR cuantitativa a tiempo real	1
Secuenciador automático ADN	2

Procedencia de peticiones		
	2008	2009
Área de Badajoz		
Hospital Infanta Cristina	31.194	33.555
Hospital Materno - Infantil	6.109	6.692
Hospital Perpetuo Socorro	8.539	12.681
Centro de Especialidades	12.335	12.973
Atención Primaria	18.594	23.460
Área de Mérida	2.063	2.348
Área de Don Benito	2.389	2.974
Área de Llerena-Zafra	18.077	15.833
Área de Cáceres	2.057	1.417
Área de Coria	2	0
Hospital Tierra de Barros - Almendralejo	0	16
Área de Plasencia	10	29
Área de Navalmoral	84	58
Otros	1.505	2.043

Actividades de la Cartera de Servicios		
	2008	2009
Consultas de Inmunodeficiencias	59	57
Consultas de Cáncer Genético Familiar	78	134
Pruebas relacionadas con estudio de enfermedades autoinmunes	85.464	93.122
Pruebas de histocompatibilidad:		
Estudios relacionados con Transplantes Renales		
Tipajes HLA	25	26
Pruebas cruzadas	53	79
Anticuerpos citotóxicos	754	724
Estudios relacionados con Transplantes de Médula Ósea:		
Donantes altruistas para Fund. Carreras (REDMO)	620	273
Estudios familiares y búsqueda donantes por REDMO	78	87
Estudios de asociación HLA - enfermedad	6.444	5.621
Pruebas de Citometría:		
Pruebas relacionadas con diagnóstico de inmunodeficiencias congénitas o adquiridas	2.528	2.691
Pruebas relacionadas con diagnóstico de enfermedades oncohematológicas	475	837
Estudios varios por Citometría	827	633
Pruebas de Genética Molecular	1.961	1.904
Pruebas de Citogenética Molecular:		
Oncológica	299	599
No oncológica	43	23
Pruebas de Citogenética convencional (cariotipos):		
Prenatales	250	242
Postnatales no oncológicos	548	493
Postnatales oncológicos	177	273



MEDICINA NUCLEAR

Jefe de Servicio

Juan Ignacio Rayo Madrid

Supervisora

Agustina Tejada Merino

Personal	
Jefe de Servicio	1
Facultativos especialistas de Área Medicina Nuclear	5
Facultativos especialistas de Área Radiofarmacia	1
Supervisora	1
Enfermeros / as	4
Técnicos	8
Auxiliar administrativo	3

Recursos	
Sala de exploración	8
Despachos	4
Gammacámaras SPECT	3
Gammacámaras SPECT-TAC	1
PET-TAC	1
Densitómetro óseo	1
Sonda Cirugía Radiodirigida	3
Ciclotrón	1

Actividades de la Cartera de Servicios de Medicina Nuclear

	2008	2009
Procedimientos totales	21.700	23.996
Procedimientos gammagráficos	12.449	13.760
Procedimientos densitométricos	7.820	8.488
Procedimientos de cardiología nuclear	4.244	4.869
Procedimientos PET-CT	1.431	1.748
Procedimientos de cirugía radiodirigida	291	375
Procedimientos terapéuticos	179	151
% Pacientes del Área de Badajoz	60%	57%
% Pacientes Hospitalizados	18%	16%
% Pacientes Preferentes	25%	28%
% Pacientes Urgentes	2%	2%
Consultas médicas	1.727	2.071
Consultas de enfermería	9.899	10.972
Nº total de Unidades Relativas de Valor (URV)	51.538	79.214
Controles de calidad del equipamiento	1.353	2.396



Actividades de la Cartera de Servicios de Radiofarmacia

	2008	2009
Radiofármacos recepcionados	852	1.021
Nº de eluciones a generadores de 99mTc	576	610
Viales de Radiofármacos preparados	1.549	1.851
Control de calidad de radiofármacos preparados	801	943
Marcajes celulares	105	198
Determinaciones analíticas	10	12
Monodosis preparadas de radiofármacos convencionales	11.145	12.314
Monodosis preparadas de radiofármacos PET	1.093	1.457
Lotes de 18FDG producidos en el ciclotrón	131	163

Líneas de Investigación

- Nódulo Pulmonar y PET-CT
- Linfoma y PET-CT
- Radiofármacos para el diagnóstico precoz de Alzheimer
- SPECT con transportadores de dopamina (Datscan)
- Neurocirugía Radiodirigida
- Biopsia Selectiva del Ganglio Centinela en el cáncer de mama
- Perfusión paradójica en los estudios de perfusión cardiaca
- Satisfacción de pacientes y profesionales



MICROBIOLOGÍA Y PARASITOLOGÍA

Jefe de Servicio

Francisco Javier Blanco Palenciano

Supervisora

M^a Soledad Asensio Díez

Personal	
Jefe de Servicio	1
Facultativos especialistas de Área	3
Residentes	3
Supervisora	1
Enfermeros / as	2
Técnicos	6
Auxiliares de enfermería	2
Personal administrativo	3

Recursos	
Laboratorios	2
Unidad automática de ELISA	1
Microscopio de fluorescencia	1
Cabinas de flujo laminar	4
Secuenciador automático ADN	1
Lector automático antibiograma	2
Lector automático hemocultivos	3
Incubador micobacterias medio líquido	1

Actividades de la Cartera de Servicios

BACTERIOLOGÍA I	
Nº de hemocultivos procesados <ul style="list-style-type: none"> • Incubación en aerobiosis, anaerobiosis y botellas pediátricas • Tiempo de incubación estándar 7 días, larga incubación 30 días • Realización de antibiogramas directos de botellas positivas • Identificación bioquímica y antibiograma mediante microdilución o difusión con discos y Etest según las normas NCLS 	18.831
Nº de urocultivos realizados	21.639
Nº de coprocultivos realizados <ul style="list-style-type: none"> • Detección de los principales patógenos entéricos, incluyendo E. Coli enterohemorrágico • Detección de toxina A y B de Clostridium difficile en muestra directa • Respuesta inmediata en controles de brotes epidémicos 	3.970

Programa de detección de Streptococcus agalactiae en embarazadas	2.474
Muestras genitales realizadas	
Exudados vaginales y cervicales	1.060
Exudados uretrales y exudados balano-prepu- ciales	100
Nº de estudios de exudados realizados <ul style="list-style-type: none"> • Cultivo aerobio y anaerobio • Detección de eosinofilia • Detección de colonización de patógenos noso- comiales • Control de esterilidad de radiofármacos 	9.009
Nº de estudios de líquidos orgánicos realizados <ul style="list-style-type: none"> • Cultivo aerobio y anaerobio • Detección de antígenos capsulares 	1.709
Nº de estudios de hongos realizados <ul style="list-style-type: none"> • Detección de dermatofitos en muestras de piel, pelo y uñas • Detección de hongos de interés patógeno 	325
Vigilancia de infección Nosocomial	1.521
Gripe A	365
Estudio de parásitos	2.763
Microbiología ambulatoria <ul style="list-style-type: none"> • Agua diálisis • Aire impactado • Control esterilidad fármacos 	3.177

BACTERIOLOGÍA II

	Nº muestras
Respiratorio	
Cultivo bacteriológico	3.845
Estudio de micobacterias	
Tinciones BAAR	2.889
Cultivo medio líquido	3.110
Cultivo medio sólido	3.262
Identificación sondas moleculares	42
PCR micobacterias	51
Antibiograma micobacterias	52

INMUNOMICROBIOLOGÍA

	Nº muestras	Pruebas
Serología	19.403	60.244
Antigenemia CMV	507	507
Carga viral RNA-VIH	1.932	1.932
Testa de resistencia a antiretro- virales	124	124



NEUROFISIOLOGÍA

Responsable del Servicio

Adela González Roncero

Supervisor

Alfonso Escalante López

Personal	
Responsable del Servicio	1
Facultativos especialistas de Área	3
Residentes	3
Supervisor	1
Enfermeros / as	4
Auxiliares de enfermería	1
Personal administrativo	2

Recursos	
Unidad de electroencefalografía en adultos	2
Unidad de electroencefalografía pediátrica	2
Unidad de potenciales evocados	1
Unidad de polisomnografía	1
Unidad de electromiografía	1

Actividades de la Cartera de Servicios			
	Ambulantes	Ingresados	Total
Electroencefalogramas adultos	1.417	785	2.202
Electroencefalogramas infantil	504	217	721
Potenciales evocados	468	72	540
Electroretinograma	116	0	116
Electroencefalogramas sueños	168	0	168
Electromiograma	2.014	143	2.157
Monitorización carótida	0	3	3
Monitorización escoliosis	0	8	8
Total	4.687	1.228	5.915

Actividad de Consultas	
	2009
Primeras consultas	986
Consultas sucesivas	309
Total consultas	1.295
Relación sucesivas/primeras	0,31





ONCOLOGÍA RADIOTERÁPICA

Jefe de Sección

Julía Luisa Muñoz García

Supervisora

Agustina Tejada Merino

Personal

Jefe de Sección	1
Facultativos especialistas de Área	3
Residentes	3
Supervisora	1
Enfermeros / as	2
Técnicos	11
Auxiliares de enfermería	4

Recursos

Consultas	7
Planificador	1
Salas de tratamiento	2
Sala de Cobaltoterapia	1
Sala de taller de plomos	1
Aceleradores lineales de electrones	2

Actividad de Hospitalización

	2008	2009
Ingresos programados	8	5
Ingresos urgentes	2	3
Ingresos por traslados	6	18
Ingresos totales	16	26
Estancias totales	51	169

Actividad de Consultas

	2008	2009
Primeras consultas	1.302	2.434
Consultas sucesivas	7.577	1.674
Total consultas	8.879	4.108
Relación sucesivas/primeras	5,82	0,69

Indicadores de Rendimiento Hospitalario

	2007	2008	2009
Diagnósticos al alta	4,40	4,13	6,73
Procedimientos al alta	2,00	1,63	2,82
GRD's inespecíficos	0(00%)	0(00%)	1(05%)

GRDs más frecuentes

GRD	Descripción	Nº altas	Estancia media
82	NEOPLASIAS RESPIRATORIAS	2	3,00
188	OTROS DIAGNÓSTICOS DE APARATO DIGESTIVO EDAD > 17 CON CC	1	5,00
64	NEOPLASIA MALIGNA DE OIDO, NARIZ, BOCA & GARGANTA	1	6,00
76	OTROS PROCEDIMIENTOS QUIRÚRGICOS DE APARATO RESPIRATORIO CON CC	1	5,00
77	OTROS PROCEDIMIENTOS QUIRÚRGICOS DE APARATO RESPIRATORIO SIN CC	1	2,00
Nº altas totales del Servicio		19	



PROTECCIÓN RADIOLÓGICA Y RADIOFÍSICA HOSPITALARIA

Jefe de Servicio

Juan José Peña Bernal

Jefes de Sección

José Luis Calvo Aguilar

M^a de los Ángeles Rosell Bueno (a.p.)

Coordinador Sección de Radiofísica en ORT

Daniel Roberto Dominguez

Supervisora

Agustina Tejada Merino

Personal	
Jefe de Servicio	1
Jefe de Sección	2
Facultativos especialistas de Área	4
Supervisora	1
Técnicos	4
Personal administrativo	1

Recursos	
Equipamiento Básico Dosimetría Física	
Detectores de haces de radiaciones con cuba de agua	2
Electrómetros para dosimetría relativa	2
Electrómetros para dosimetría absoluta	3
Cámaras de ionización para fotones	2 + 2 PTW
Cámaras de ionización para electrones	2
Equipo para medir haces procedentes de equipos de diagnóstico	2
Equipamiento Básico Dosimetría clínica	
Sistemas de planificación de tratamientos	1
Cámara de transmisión para medidas dosis-área en radiodiagnóstico	2
Equipamiento Básico de Protección Radiológica	
Monitores radiación ambiental	2
Monitor de contaminación	2
Cámara de ionización	2
Sonda tasa de dosis	1
Sonda contaminación superficial	1
Dosímetro Digital con detector de semiconductor	4
Cámara lápiz	2
Fuentes radiactivas de comprobación Sr-90	2
Fuentes radiactivas de comprobación Cs-137	2
Monitor de neutrones	1

Secciones del Servicio

- **Protección Radiológica y Radiofísica Hospitalaria en Radiodiagnóstico** para realizar las actividades correspondientes a la protección radiológica de todas las instalaciones radiactivas de 2^a y 3^a categorías, e instalaciones de rayos X con fines de diagnóstico médico del Área de Salud de Badajoz
- **Radiofísica Hospitalaria en Radioterapia** para realizar las actividades de calibración y control de calidad de los equipos utilizados para el tratamiento con radiaciones, planificación de los tratamientos y cálculo de las dosis que se imparten a los pacientes oncológicos, además de diversas tareas para el correcto uso de los equipos



Actividad más significativa de la Cartera de Servicios

Control de calidad del sistema de planificación de tratamientos	
Estudio completo de control de calidad del sistema de planificación	1
Verificaciones periódicas del sistema de planificación y cálculo PCRT-3D	52
Control de calidad del sistema de planificación con Beam-Matching Primus I a III	1
Controles de calidad de equipos de Radiodiagnóstico en Hospital Infanta Cristina	
Calidad de haz	14
Verificaciones geométricas	14
Controles de calidad de equipos de Radiodiagnóstico en Hospital Perpetuo Socorro	
Calidad de haz	7
Verificaciones geométricas	7
Controles de calidad de equipos de Radiodiagnóstico en Hospital Materno Infantil	
Calidad de haz	3
Verificaciones geométricas	3
Controles de calidad de equipos de Radiodiagnóstico en Centros de Salud	
Calidad de haz	7
Verificaciones geométricas	7
Control de calidad y puesta a punto de unidades de tratamiento	
Verificaciones mensuales/ trimestrales en aceleradores lineales de electrones (Mevatron KDS, Primus I, Primus III y TC)	38
Supervisión de las medidas de chequeo básico en los aceleradores lineales de electrones	750
Verificaciones post-reparación en aceleradores lineales de electrones y TC	173
Supervisión pruebas de aceptación Beam-Matching Primus I a Primus III	1
Medidas de estado de referencia inicial para Beam-Matching del acelerador lineal de electrones Primus I	1
Dosimetría clínica	
Número de planificaciones 3D de tratamientos de radioterapia conformada	1.128

Protección radiológica

Control de dosis a pacientes en diagnóstico y tratamiento con radiaciones	32
Elaboración de informes sobre seguridad radiológica de instalaciones (nº horas)	210
Gestión de la dosimetría personal de trabajadores expuestos (nº horas)	190
Reparto y recogida de los dosímetros en el HIC (nº horas)	150
Documentación y planificación (nº horas)	200
Vigilancia radiológica en los hospitales del Área y Centros de Salud (nº horas)	110
Número de operaciones para el control de los residuos radiactivos	90
Número de horas para el control y evacuación de los residuos radiactivos	365
Número de equipos de medida verificados (exigencia legal)	30
Declaración de modificaciones en las instalaciones radiactivas	4
Pruebas de aceptación de equipos	10
Adecuación de procedimientos de trabajo a la legislación más reciente	10
Informes anuales remitidos al CSN	11
Documentación relacionada con las inspecciones del CSN (nº horas)	75
Garantía de calidad	
Pruebas de control de calidad	25
Documentación y protocolos (nº de horas)	120
Formación y Entrenamiento	
Nº de horas	60

Actividades de investigación

- Procedimientos de trabajo en Radiofísica Hospitalaria y Protección Radiológica
- Tecnología educativa en la enseñanza de la Radiofísica y Protección Radiológica
- Calidad en el tratamiento de los pacientes oncológicos
- Comparación de medidas para electrones con distintos detectores



RADIODIAGNÓSTICO

Jefe de Servicio

Román González Carpio Hernández

Jefes de Sección

Juan Zapata Blanco

Juan Álvaro Fernández González

María Solana Lara

Jesús Miras González

Juan Pablo Alejo González

Supervisores

Antonio M^a Prudencio Gamino (hasta 30 de octubre de 2009)

Lourdes Muñoz Rejas Casillas

M^a Dolores Bueno Moliner (desde 1 de noviembre de 2009)

Recursos	
Salas de Rx convencional	8
Rx portátil	4
Mamógrafo convencional	2
Mamógrafo digital	1
Telemando	3
Resonancia magnética nuclear	2
TAC helicoidales	5
Arteriógrafo digital	2
Ecógrafos	9
Eco-Doppler	4

Personal	
Jefe de Servicio	1
Jefes de Sección	5
Facultativos especialistas de Área	21
Residentes	4
Supervisores	2
Enfermeros / as	26
Técnicos	41
Auxiliares de enfermería	21

Actividad de Hospitalización		
	2008	2009
Ingresos programados	19	27
Ingresos urgentes	0	3
Ingresos por traslados	13	13
Ingresos totales	32	43
Estancias totales	75	118
Estancia Media	2,34	2,74

Indicadores de Rendimiento Hospitalario			
	2007	2008	2009
Diagnósticos al alta	2,79	2,30	2,78
Procedimientos al alta	1,71	1,60	2,69
GRD's inespecíficos	0(00%)	1(05%)	3(08%)
Peso medio	-	3,1039	2,307
Índice de complejidad	-	1,00	0,86
Índice de estancia media ajustada	-	0,57	0,51

GRDs más frecuentes				
HOSPITAL INFANTA CRISTINA				
GRD	Descripción	Nº altas	Estancia media	
234	OTROS PROC. QUIRÚRGICOS DE S. MUSCULOESQUELETICO & T. CONECTIVO SIN CC	8	1,88	
2	CRANEOTOMIA EDAD>17 SIN CC	8	5,75	
833	PROCEDIMIENTOS VASCULARES INTRACRANEALES CON DIAG. PRINC. DE HEMORRAGIA	3	11,67	
468	PROCEDIMIENTO QUIRÚRGICO EXTENSIVO SIN RELACIÓN CON DIAGNÓSTICO PRINCIPAL	3	2,67	
233	OTROS PROC. QUIRÚRGICOS DE S. MUSCULOESQUELÉTICO & T. CONECTIVO CON CC	3	2,00	
Nº altas totales del Servicio		36		



REHABILITACIÓN

Jefe de Servicio

Mauro Antonio Baldoy Ruiz

Jefes de Sección

Alfredo Martínez Martínez

Miguel Bernal Jabato

Supervisora

M^a Soledad Corrales Virel

Personal	
Jefe de Servicio	1
Jefes de Sección	2
Facultativos especialistas de Área	5
Residentes	3
Supervisora	1
Enfermeros / as	3
Fisioterapeutas	23
Terapeutas ocupacionales	2
Auxiliares de Enfermería	9

Actividad de Consultas		
	2008	2009
Primeras consultas	6.044	8.753
Consultas sucesivas	12.799	8.094
Total consultas	18.843	16.847
Relación sucesivas/primeras	2,12	0,92

Indicadores de Rendimiento Hospitalario			
	2007	2008	2009
Diagnósticos al alta	1,20	1,00	1,00
Procedimientos al alta	2,80	1,40	3,20
GRD's inespecíficos	0(00%)	0(00%)	0(00%)





SERVICIOS DE ÁREA

ADMISIÓN Y DOCUMENTACIÓN CLÍNICA

ATENCIÓN AL USUARIO

SISTEMAS DE INFORMACIÓN

BIBLIOTECA



ADMISIÓN Y DOCUMENTACIÓN CLÍNICA

Coordinador

José Luis Silos Muñoz

Supervisora

Josefa Tejada Merino

Responsable

Rosario Poves Alvarado

Personal	
Coordinador	1
Médicos	6
Supervisora	1
Responsable	1
Enfermeros / as	3
Personal administrativo	95
Celadores	3
Documentalista	1
Telefonista	1

Recursos	
Nave industrial (Archivo de pasivo)	1
Edificio (Archivo de activo y codificación)	1
Despachos	4
Salas de atención al público	4

Procedimientos Administrativos	
Nº de Consultas externas procesadas	599.797
Nº de Reprogramaciones de citas	78.208
Entradas en Lista de Espera Quirúrgica	19.005
Salidas de Lista de Espera Quirúrgica	18.205
Procesos de hospitalización	32.753

Unidad de Codificación	
Altas de hospitalización codificadas	32.731
Media de diagnóstico por alta	5,06
Media de procedimientos por alta	3,75
GRDs 470 por codificación deficiente	0





ATENCIÓN AL USUARIO

Coordinadora

Isabel M^a Lozano Gragera

Jefe de Atención al Usuario Atención Especializada

Montaña García Pastor

Responsable Hospital Perpetuo Socorro- Materno Infantil

M^a del Castillo Fernández Galán

Personal

Coordinadora	1
Jefe de Atención al Usuario Atención Especializada	1
Responsable Hospital Perpetuo Socorro- Materno Infantil	1
Enfermeras	2
Trabajadoras sociales	6
Profesora Consejería de Educación y Ciencia	3
Personal administrativo	1
Personal de información	10

Actividades más significativas que realizan en el Servicio

Reclamaciones	5.047
Sugerencias	47
Agradecimientos	24
Solicitudes de documentación clínica	899
Solicitudes cambio de especialistas	66
Solicitudes de 2 ^a opinión médica	59
Localización de pacientes y familiares	435
Gestión de citas para consultas externas	2.407
Localización de objetos perdidos	541
Problemática de transporte	187
Información general	3.689
Actividades relacionadas con lencería	5
Actividades relacionadas con limpieza	29
Habitabilidad	10
Recursos materiales	11
Cocina	63
Trato personal	194
Información clínica del proceso	298
Contactos con otros centros u organismos	751
Residencia de familiares	234
Encuestas realizadas	6
Problemática asistencial	352
Otras actividades del Sau	773

Actividades de Trabajo Social

Información - valoración de prestaciones y servicios sociales	3.625
Atención a pacientes mayores	879
Atención social a víctimas de violencia de género	7
Atención a pacientes crónicos con problemática social añadida	779
Atención a pacientes con adicciones	159
Actuación con pacientes derivados del centro penitenciario	81
Atención a pacientes oncológicos	173
Atención a pacientes extranjeros	105
Residencia de familiares	685
Atención a pacientes en el Servicio de Urgencias	1.088
Actuación al alta hospitalaria	1.275
Coordinación Primaria – Especializada	1.092
Interrupción voluntaria del embarazo	33
Intervención en dieta para familiares/acompañantes	385
Coordinación con los Servicios Sociales de Base	1.208
Atención a pacientes transeúntes o sin techo	130
Actuación con menores	69
Éxitus	21

Actividades Lúdicas Educativas

Cine infantil (sesiones)	80
Proyección de dibujos animados (sala espera urgencias infantil)	365
Talleres voluntarios Cruz Roja infantil	86
Navidad	16
Concurso de postales navideñas	1
Ludotecas FAN 1	2
Biblioteca de pacientes préstamos	95



SISTEMAS DE INFORMACIÓN

Coordinador

Carlos Gómez Márquez

Personal	
Coordinador	1
Programadores	3
Operadores	2
Técnicos de soporte presencial*	6

* Los técnicos de soporte presencial son personal de una empresa externa.

Recursos	
Despachos	1
CPD (Centro Proceso datos)	1
Salas	3



Actividades realizadas en el Área

Dentro de este año empieza un cambio significativo en cuanto a las comunicaciones dentro del Sistema Sanitario de Extremadura. Se inicia el proceso de implantación de la telefonía IP en el área sanitaria, con lo que son asumidas las competencias de la voz por el Servicio de Informática. Se planifica todo el cambio de la telefonía entre el año 2009 y 2010.

Se producen dos cambios importantes, la implantación de la receta electrónica en todos los centros y la citación a través del portal de Salud Extremadura. También se descentraliza, en todos los centros de salud el Tratamiento Anticoagulante Oral con la implantación de la aplicación específica.

ACTIVIDADES REALIZADAS

<p>Implantación de la gestión integral del Tratamiento Anticoagulante Oral (TAOnet)</p> <p>Se arranca en todos los centros de salud del área, la aplicación para la gestión y descentralización del Tratamiento Anticoagulante Oral.</p>	<p>Implantación de la aplicación Innovian en la Unidad de Cuidados Intensivos UCI</p> <p>La aplicación es el sistema de información clínica departamental que recopila, muestra y guarda los datos vitales de los monitores y donde se registra la medicación, cuidados, etc.</p>
<p>Se pone en marcha la web para las notificaciones de reacciones adversas a medicamentos. El formulario tiene como objetivo :</p> <ul style="list-style-type: none"> Sencillez: se pretende rellenar un único formulario, disponible en todos los puestos de trabajo, al tener acceso a la web del Área de Salud Seguridad: sólo se podrán rellenar estos formularios desde equipos ubicados en la intranet del SES y en concreto desde los equipos del Área de Salud de Badajoz Integración: con la web de la Gerencia del Área 	<p>Ampliación de cableado estructurado de voz y datos en Hospitales y Centros de Salud del Área</p>
<p>Se comienza la implantación de la telefonía IP. Se inicia en el centro de salud de Montijo coincidiendo con la inauguración del nuevo edificio y después, se abordan los demás centros de atención primaria (el resto de los centros de salud así como los consultorios)</p> <p>También se implanta en la Gerencia del Área</p>	<p>Las incidencias generadas en el área en el año han sido 23.912</p>
	<p>Implantación de la receta electrónica en todos los Centros de Salud de Atención Primaria</p>
	<p>Puesta en servicio la citación a través de Internet en el portal de salud www.saludextremadura.com</p>
	<p>Ejecución del proyecto de cableado del Hospital Materno Infantil</p> <p>Se instalan 1258 puntos de voz/datos entre las plantas del hospital, racks de reparto y fibras de interconexión entre los mismos</p> <p>Se acomete, paralelamente, la instalación eléctrica independiente de todo el edificio, para cubrir los puntos citados</p>



BIBLIOTECA

Personal	
Gestión de la Función Administrativa	1
Auxiliares Administrativos	2

Recursos	
Biblioteca en el Hospital Infanta Cristina	1
Biblioteca en el Hospital Perpetuo Socorro	1
Portal web de Bibliotecas del Sistema Sanitario Público de Extremadura. Saludteca http://www.saludteca.es	

Catalogación Millenium	
Registros	Número
Bibliográficos	66
Fondos	42
Ejemplares	403
Actualizaciones	2.465

Portal web de Biblioteca (SALUDTECA)

Participación activa en el grupo de trabajo de las Bibliotecas del Sistema Sanitario Público de Extremadura (SALUDTECA). Evaluación de recursos, elaboración de material didáctico, enlaces, gestión de claves, estadísticas
Gestión de Biblioteca del Área de Salud de Badajoz, dentro de Saludteca. Actualización de noticias y agenda. Mantenimiento y puesta al día
Catálogo C-17. Catálogo colectivo nacional de publicaciones periódicas
Millenium: catálogo colectivo de libros y revistas con el sistema de la UEX, como biblioteca asociada (Bibses)
Actualización del repositorio documental
Docencia a través de cursos presenciales y tutoriales
Actualización de catálogos
Elaboración de estadísticas
Comisión de Docencia. Mantenimiento como una sección dentro de la web de Bibliotecas

Biblioteca presencial

Atención continuada a profesionales sanitarios y no sanitarios, estudiantes de UEX





Informe estadístico

Las plataformas de libros y revistas tienen un acceso común para todas las bibliotecas del Sistema Sanitario Público de Extremadura (SALUDTECA). Los datos reflejados, por tanto, se refieren a los accesos de toda la Comunidad Autónoma, excepto los de UpToDate que corresponden al Área de Salud de Badajoz

Revistas (datos de los títulos recogidos en plataformas)

Plataforma	Número de revistas	Artículos
Ovid	178	39.112
Science-Direct	107	14.782
Swet (Varios editores)	40	8.950
Proquest	817	9.289
Elsevier-Doyma	61	Sin datos
New England	1	72.133
TOTAL REVISTAS	1204	

Libros

Título	Textos	Búsquedas	Sesiones
Avery's Neonatology	100	-	-
Cancer: Principles & Practice of Oncology	182	-	-
Clinical Anesthesia	120	-	-
Diseases of the Kidney & Urinary Tract	62	-	-
Head & Neck Surgery - Otolaryngology	80	-	-
Irwin and Rippe's Intensive Care Medicine	79	-	-
Merritt's Neurology Handbook	87	-	-
Oski's Pediatrics	75	-	-
Wills Eye Manual	49	-	-
Harrison online	16.272	8.150	3.165
TOTAL	17.106	8.150	3.165

Fisterrae

Accesos	Nº veces
Intranet	21.110
Extranet	2.912
TOTALES	24.022

UpToDate

Accesos	
consultas	7.377
Sesiones	6.767

Las 20 revistas más leídas (en plataformas)

Título	Nº	Plataforma
Journal of Bone & Joint Surgery - American Volume	3064	OVID
Radiographics	2950	SWETS
Plastic & Reconstructive Surgery	2746	OVID
Clinical Orthopaedics & Related Research	2124	OVID
Spine	1948	OVID
Journal of Pediatric Orthopaedics	1762	OVID
The Lancet	1285	ELSEVIER
Critical Care Medicine	1274	OVID
Journal of the American College of Cardiology	1162	ELSEVIER
Radiology - Radiological Society of North America	1110	SWETS
Circulation	1002	OVID
Chest	978	OVID
Journal of Clinical Oncology	973	SWETS
JAMA	854	OVID
Journal of Bone & Joint Surgery - British Volume	812	OVID
Gastrointestinal Endoscopy	750	ELSEVIER
Journal of Orthopaedic Trauma	750	OVID
Neurosurgery	739	OVID
Annals of Plastic Surgery	735	OVID

Participación en Hospital

Miembro de la Comisión de Docencia

m09



Actividad asistencial en atención primaria



OFERTA DE SERVICIOS

Atención al individuo

- Atención sanitaria
 - Integral y en todas las etapas del ciclo vital
 - En consulta
 - En domicilio
 - A demanda
 - De forma concertada o programada
 - Atención urgente
- Promoción y prevención de la salud
 - Educación para la salud individual y en grupos
 - Educación para la salud en centros educativos
 - Deshabitación tabáquica
 - Control de otros factores de riesgo
 - Inmunizaciones
 - Quimioprofilaxis
 - Vigilancia epidemiológica
 - Cribados y screening de aquellos procesos que esté indicado
 - Cribados de factores de riesgo
- Cuidado y recuperación de la salud
 - Aplicación de técnicas diagnósticas y terapéuticas básicas
 - Prescripción de fármacos u otros tipos de terapias
 - Cirugía menor
 - Derivación de pacientes a otros niveles asistenciales
 - Gestión de la incapacidad temporal
 - Cumplimentación de certificados médicos u otros informes requeridos por el particular u otra institución
 - Rehabilitación de posibles secuelas físicas o psíquicas
 - Tratamientos fisioterapéuticos
 - Apoyo social

Atención a la familia

- Estudio de la estructura familiar
- Exploración de los factores de desestructuración y disfunción familiar
- Identificación y apoyo a cuidadores principales

Atención a la comunidad

- Intervenciones en grupos poblacionales con peculiaridades, intereses y necesidades comunes, para incrementar el bienestar social y promover la salud, permitiendo y facilitando la intervención del propio grupo en el abordaje de sus propias demandas y necesidades

Salud Pública

- Vigilancia epidemiológica
- Programa de inmunizaciones
- Controles sanitarios del agua, alimentos, industrias
- Calificación sanitaria de establecimientos de comidas preparadas



- Verificación de la trazabilidad de los alimentos
- Control de las condiciones sanitarias de viviendas, locales, piscinas y otros establecimientos públicos
- Control de zonas de baño
- Búsqueda activa de instalaciones con riesgo de Legionelosis
- Control sanitario de productos químicos
- Control de enfermedades transmisibles
- Control de zoonosis
- Policía sanitaria Mortuoria
- Educación sanitaria poblacional
- Diseño y desarrollo de programas comunitarios

Docencia e Investigación

- Formación continuada
- Participación en actividades formativas intraequipo y extraequipo
- Tutoría
- Investigación

Actividades administrativas

- Citaciones mostrador
- Gestión de consultas con Atención Especializada (Telecita)
- Tramitación de tarjetas sanitarias

Atención Sociosanitaria

- Gestión de casos en personas dependientes
- Solicitudes de ayuda a domicilio y teleasistencia
- Coordinación con Servicios Sociales de Base

Telemedicina

Atención a toxicomanías y otras adicciones patológicas

Atención a la Salud Bucodental

- Atención a la salud bucodental en población escolar
- Asistencia bucodental a la población infantil (PADIEX)
- Asistencia bucodental a discapacitados intelectuales (PADDI)
- Asistencia bucodental a la embarazada
- Atención a la patología bucodental

Atención urgente en Emergencias Sanitarias

- Traslado urgente a centros sanitarios si precisa por Unidad Móvil de Emergencias (UME)

Atención a la Planificación Familiar

Atención a la Salud Mental

Atención y Cuidados Paliativos

- En patologías crónicas o enfermedades terminales

Atención al duelo patológico

Atención al dolor severo



COBERTURA DE LA CARTERA DE SERVICIOS 2009

EVALUACIÓN CONTRATO DE GESTIÓN 2009

SERVICIO	ANEXO A	COBERTURA 2009
302	Captación y valoración de la mujer embarazada	3.226
303	Seguimiento de la mujer embarazada	3.022
304	Educación maternal	970
305	Consulta puerperal	1.528
311	Información y seguimiento de métodos anticonceptivos	5.057
401	Atención a pacientes con hipertensión arterial	22.554
402	Atención a pacientes con diabetes	10.014
403	Atención a pacientes con dislipemia	9.213
404	Atención a la obesidad y al sobrepeso	8.928
410	Atención a pacientes con VIH-SIDA	46
420	Atención domiciliaria a pacientes inmovilizados	1.758
430	Atención al anciano y a la persona mayor frágil	3.848
452	Atención al consumidor excesivo de alcohol	403
500	Atención al paciente con necesidades de cuidados paliativos	101
704	Educación para la salud a pacientes con patologías crónicas: diabetes	1.427

SERVICIO	ANEXO B	COBERTURA 2009
101	Promoción de la lactancia materna	2.627
102	Promoción de hábitos saludables y autocuidados en la infancia y adolescencia	5.196
103	Prevención de patología cardiovascular en la infancia	6.071
104	Prevención de enfermedades transmisibles: vacunaciones infantiles	6.757
111	Detección precoz de errores congénitos del metabolismo	2.723
112	Detección precoz de hipoacusias infantiles	3.436
113	Detección precoz de displasia del desarrollo de cadera	2.809
114	Detección precoz de criptorquidia	1.296
115	Detección precoz de anomalías oculares y de la visión	4.926
121	Supervisión del crecimiento y desarrollo físico	6.328
122	Supervisión del desarrollo psicomotor y el aprendizaje	5.038
201	Promoción de hábitos saludables y prevención de la enfermedad en relación con la alimentación	48
202	Promoción de hábitos saludables y prevención de conductas de riesgo en relación con la actividad sexual	106
203	Promoción de la salud en relación con: Ejercicio, consumo de tóxicos y otras conductas de riesgo	116
301	Consulta preconcepcional	75
312	Seguimiento de la mujer que utiliza anticoncepción hormonal	1.507
313	Implantación y seguimiento de DIU por el EAP	566
321	Diagnóstico precoz de cáncer de cérvix	5.412
322	Diagnóstico precoz de cáncer de endometrio	5.070



323	Diagnóstico precoz de cáncer de mama	2.700
330	Atención a la mujer en el climaterio	1.132
405	Atención a pacientes con EPOC	1.560
440	Atención al cuidador del paciente dependiente	509
451	Atención a fumadores y apoyo a la deshabituación de tabaco	504
601	Atención al paciente con trastorno de ansiedad	91
602	Atención al paciente con trastorno depresivo	79
701	Educación para la salud grupal y en centros educativos	75
702	Educación para la salud en la adolescencia	21
703	Educación para la salud en materia de salud sexual y reproductiva	680
705	Educación para la salud a pacientes con patologías crónicas: obesidad	1.009
706	Educación para la salud: prevención de zoonosis	17
711	Calendario vacunal del joven	
713	Vacunación del tétanos y difteria (Td) en el adulto	2.894
715	Vacunación antineumocócica en el adulto	1.233
716	Vacunación de la varicela en el adulto	2
717	Vacunación de la rubeola en el adulto	1
718	Indicación y administración en su caso, de quimioprofilaxis antibiótica en los contactos con pacientes infecciosos para los problemas infectocontagiosos que así lo requieran: quimioprofilaxis de la tuberculosis	
721	Prevención de enfermedades cardiovasculares	49.059
731	Atención a la familia	162
732	Prevención del síndrome del "nido vacío"	2
733	Prevención de conductas de riesgo de los hijos	23
734	Prevención de malos tratos	8





ACTIVIDAD ASISTENCIAL DE FACULTATIVOS MÉDICOS

	2008			2009		
	Médico de Familia	Pediatra	TOTAL	Médico de Familia	Pediatra	TOTAL
Nº Total de Consultas	1.627.140	159.729	1.786.869	2.024.249	179.908	2.204.157
Frecuentación media	7,04	4,99	6,79	8,72	5,59	8,34
Presión Asistencial Total	40,75	20,61	37,48	50,18	24,08	46,10
Presión Asistencial en Domicilio	0,95	0,19	0,83	0,71	0,00	0,60

	Presión Asistencial Total (pac/día)	CENTRO (pacientes / día)			Domicilios (pac/día)
		Consulta espontánea	Consulta administrativa	Consulta Programada	
Medicina	50,18	34,59	13,31	1,33	0,71
Pediatría	24,08	21,66	0,18	2,25	0,00
Global Área	46,10	32,57	11,26	1,48	0,60

COMPARATIVA ENTRE LAS ZONAS DE SALUD

Zona de Salud	Frecuentación global (%)	Presión Asistencial Global (pacientes / día)
Alburquerque	13,41	60,70
Alconchel	13,72	45,80
Barcarrota	11,35	52,06
Ciudad Jardín	5,53	34,19
El Progreso	6,00	37,33
Jerez de los Caballeros	8,83	41,24
La Paz	5,46	34,70
La Roca de la Sierra	9,57	65,99
Montijo	10,27	60,94
Oliva de la Frontera	13,64	75,78
Olivenza	10,36	61,27
Pueblonuevo del Guadiana	6,45	29,28
San Fernando	7,30	44,37
San Roque	7,17	43,86
San Vicente de Alcántara	8,45	48,60
Santa Marta de los Barros	9,72	42,14
Talavera la Real	8,73	39,14
Valdepasillas	7,24	48,46
Villanueva del Fresno	8,99	35,67
Zona Centro	6,23	36,18
Global área	8,34	46,10



ACTIVIDAD ASISTENCIAL DE ENFERMERÍA

Nº Total de consultas enfermería	654.867
Consultas realizadas en el centro	612.702
Porcentaje de consultas en el centro	93,56%
Consultas realizadas en domicilios	42.165
Porcentaje de consultas en domicilios	6,44%
Frecuentación media	2,48
Presión Asistencial Total	14,61

Presión Asistencial Total (Pacientes / día)	CENTRO (pacientes / día)			DOMICILIOS (pacientes / día)	
	Demanda	Programada	Botiquín	Programados	Botiquín
14,61	6,33	4,21	3,13	0,80	0,14

COMPARATIVA ENTRE LAS ZONAS DE SALUD

Zona de Salud	Frecuentación global (%)	Presión Asistencial Global (pacientes / día)
Alburquerque	3,15	14,24
Alconchel	3,41	13,27
Barcarrota	3,22	14,78
Ciudad Jardín	2,54	16,98
El Progreso	2,47	15,40
Jerez	3,71	19,25
La Paz	0,92	6,32
La Roca	3,19	14,68
Montijo	2,60	16,40
Oliva	4,33	24,06
Olivenza	1,88	13,62
Pueblonuevo	2,58	13,39
San Fernando	2,54	16,56
San Roque	2,77	18,16
San Vicente	3,59	20,65
Santa Marta	3,62	15,67
Talavera	2,45	12,36
Valdepasillas	1,22	8,73
Villanueva	3,07	12,18
Zona Centro	1,82	11,52
Global Área	2,48	14,61



ACTIVIDAD ASISTENCIAL DE LOS PUNTOS DE ATENCIÓN CONTINUADA (PAC)

Actividad total 2009	
Total de pacientes atendidos	309.959
Total atendidos en el centro	279.274
% de atendidos en el centro	90,10%
Total atendidos en domicilio	30.685
% de atendidos en domicilio	9,90%

ACTIVIDAD ASISTENCIAL POR PACs

PACs	Total pacientes atendidos			Porcentaje de pacientes atendidos en centro	Porcentaje atendido en domicilio
	Total	Centro	Domicilio		
Alburquerque	12.597	11.416	1.181	90,62%	9,38%
Alconchel	11.818	9.139	2.679	77,33%	22,67%
Barcarrota	14.718	13.734	984	93,31%	6,69%
Ciudad Jardín	6.920	6.920	-	100,00%	-
El Progreso	6.469	6.469	-	100,00%	-
Jerez de los Caballeros	26.058	21.066	4.992	80,84%	19,16%
La Paz	7.198	7.198	-	100,00%	-
La Roca de la Sierra	1.843	1.720	123	93,33%	6,67%
Montijo	41.896	39.045	2.851	93,20%	6,80%
Oliva de la Frontera	12.764	10.970	1.794	85,94%	14,06%
Olivenza	23.415	21.570	1.845	92,12%	7,88%
Perpetuo Socorro	40.821	33.570	7.251	82,24%	17,76%
Pueblonuevo	12.311	11.674	637	94,83%	5,17%
San Fernando	9.665	9.665	-	100,00%	-
San Roque	1.035	1.035	-	100,00%	-
San Vicente de Alcántara	11.983	10.910	1.073	91,05%	8,95%
Santa Marta de los Barros	14.212	13.240	972	93,16%	6,84%
Talavera la Real	13.708	13.219	489	96,43%	3,57%
Valdepasillas	6.791	6.791	-	100,00%	-
Valverde de Leganés	11.302	9.838	1.464	87,05%	12,95%
Villanueva del Fresno	8.475	7.578	897	89,42%	10,58%
Zahinos	7.487	6.862	625	91,65%	8,35%
Zona Centro	5.298	5.298	-	100,00%	-
Global Área	308.784	279.274	29.857	90,44%	9,67%

DATOS DE PRESIÓN ASISTENCIAL

PAC	Presión Asistencial (pacientes / día)		
	Total	Centro	Domicilio
Global Área	849	765	84
Media Área / P.A.C.	37	33	4



ACTIVIDAD ASISTENCIAL DEL CENTRO UNIFICADO DE ATENCIÓN PRIMARIA (CUAP) EN BADAJOZ

	Total pacientes atendidos	Pacientes atendidos en el centro	Pacientes atendidos en domicilio
CUAP	40.821	33.570	7.251



ACTIVIDAD ASISTENCIAL DEL VEHÍCULO DE INTERVENCIÓN RÁPIDA (VIR) EN BADAJOZ

Pacientes atendidos según Centro de Salud								
NºTotal	Ciudad Jardín	La Paz	Valdepasillas	Zona Centro	San Roque	San Fernando	El Progreso	Derivados a hospital
880	125	120	90	204	188	101	52	401



Actividad Asistencial por Centros de Salud



ACTIVIDAD ASISTENCIAL POR CENTROS DE SALUD

CENTRO DE SALUD DE ALBURQUERQUE

CENTRO DE SALUD DE ALCONCHEL

CENTRO DE SALUD DE BARCARROTA

CENTRO DE SALUD DE CIUDAD JARDÍN EN BADAJOZ

CENTRO DE SALUD DE EL PROGRESO EN BADAJOZ

CENTRO DE SALUD DE GÉVORA

CENTRO DE SALUD DE JEREZ DE LOS CABALLEROS

CENTRO DE SALUD DE LA PAZ EN BADAJOZ

CENTRO DE SALUD DE LA ROCA DE LA SIERRA

CENTRO DE SALUD DE MONTIJO – PUEBLA DE LA CALZADA

CENTRO DE SALUD DE OLIVA DE LA FRONTERA

CENTRO DE SALUD DE OLIVENZA

CENTRO DE SALUD DE PUEBLONUEVO DEL GUADIANA

CENTRO DE SALUD DE SAN FERNANDO EN BADAJOZ

CENTRO DE SALUD DE SAN ROQUE EN BADAJOZ

CENTRO DE SALUD DE SAN VICENTE DE ALCÁNTARA

CENTRO DE SALUD DE SANTA MARTA DE LOS BARROS

CENTRO DE SALUD DE TALAVERA LA REAL

CENTRO DE SALUD DE VALDEPASILLAS EN BADAJOZ

CENTRO DE SALUD DE VILLANUEVA DEL FRESNO

CENTRO DE SALUD DE ZONA CENTRO EN BADAJOZ



CENTRO DE SALUD DE ALBURQUERQUE

Consultorios Locales:

La Codosera y Villar de Rey

Coordinador E.A.P.:

Juan Carlos Módenes Casillas

Responsable Enfermería:

Guadalupe Palacios Rubio

Personal	
Médicos de familia	8
Médicos de atención continuada	3
Pediatras	1
Farmacéuticos	1
Veterinarios	2
Enfermeros/as	8
Enfermeros/as de atención continuada	3
Matronas*	1
Fisioterapeutas	1
Trabajadores sociales*	1
Técnicos especialistas en radiología	1
Auxiliares administrativos	3
Auxiliares de enfermería	1
Celadores	1

*compartidos con E.A.P. de San Vicente de Alcántara

Recursos	
Consultas médicas	8
Consultas pediatría	1
Consultas enfermería	8
Consultas matrona	1
Consultas odontológicas	1
Salas fisioterapia	1
Salas radiología	1
Botiquín-extracciones	3
Electrocardiógrafos	3
Carros de parada	3
Espirómetros	1
Equipos de radiología	1
Oficinas administración	2

Actividad Asistencial del Centro		
	2008	2009
Nº tarjetas sanitarias del centro	10.093	10.144
Medicina		
Nº total de consultas	79.193	130.822
Nº consultas programadas	9.557	3.329
Nº consultas a demanda	34.919	82.616
Nº consultas a domicilio	4.439	3.213
Pediatría		
Nº total de consultas	3.726	5.196
Nº consultas programadas	296	408
Nº consultas a demanda	1.427	4.576
Nº consultas a domicilio	1	0
Enfermería		
Nº total de consultas	47.931	31.905
Nº consultas programadas en centro	16.764	7.521
Nº consultas programadas en domicilio	3.693	2.700
Nº consultas a demanda	9.417	12.588
Botiquín en centro	14.511	8.583
Botiquín en domicilio	3.546	513
Matronas		
Nº total de consultas	447	889
Nº visitas domiciliarias	52	102
Nº sesiones psicoprofilaxis	12	18
Fisioterapeutas		
Nº usuarios atendidos	556	399
Nº sesiones de tratamiento fisioterápico	5.182	7.810
Técnicos especialistas en radiología		
Nº usuarios atendidos	1.712	2.494
Nº exploraciones radiológicas	4.215	4.553

Actividad Asistencial del Punto de Atención Continuada		
	2008	2009
Nº total de pacientes atendidos	15.803	12.597
Nº pacientes atendidos en el centro	12.848	11.416
Nº pacientes atendidos en el domicilio	2.955	1.181



Coberturas alcanzadas en la nueva Cartera de Servicios del S.E.S.

Servicios de salud	Cobertura	Servicios de salud	Cobertura
Atención a fumadores y apoyo a la deshabitación de tabaco	20	Educación para la salud en la adolescencia	1
Atención a la familia	5	Educación para la salud en materia de salud sexual y reproductiva	45
Atención a la mujer en el climaterio	81	Educación para la salud: prevención de zoonosis	2
Atención a la obesidad y al sobrepeso	221	Implantación y seguimiento de DIU por EAP	9
Atención a pacientes con diabetes	392	Información y seguimiento de métodos anticonceptivos	86
Atención a pacientes con dislipemia	275	Prevención de malos tratos	1
Atención a pacientes con EPOC	28	Prevención de enfermedades cardiovasculares	2.338
Atención a pacientes con hipertensión arterial	890	Prevención de patología cardiovascular en la infancia	185
Atención al anciano y a la persona mayor frágil	48	Promoción de hábitos saludables y prevención en relación con la actividad sexual	3
Atención al consumidor excesivo de alcohol	6	Promoción de hábitos saludables y autocuidados en la infancia y adolescencia	161
Atención al cuidador del paciente dependiente	2	Promoción de la lactancia materna	68
Atención domiciliaria a pacientes inmovilizados	63	Promoción de la salud: ejercicio, consumo tóxico y otras conductas de riesgo	5
Captación y valoración de la mujer embarazada	167	Seguimiento de la mujer embarazada	132
Cirugía menor en atención primaria	8	Seguimiento de la mujer que utiliza anticoncepción hormonal	40
Consulta preconcepcional	3	Supervisión del crecimiento y desarrollo físico	195
Consulta puerperal	38	Supervisión del desarrollo psicomotor y aprendizaje	154
Detección precoz de anomalías oculares y de la visión	149	Tratamiento fisioterapéuticos básicos	123
Detección precoz de criptorquidia	26	Vacunación antineumocócica en el adulto	185
Detección precoz de displasia del desarrollo de cadera	63	Vacunación del tétanos y difteria (Td) en el adulto	143
Detección precoz de hipoacusias infantiles	89	Vacunación gripe A 2009/2010 (18 años - 60 años)	81
Detección precoz de metabolopatías congénitas	64	Vacunación gripe A 2009/2010 (24 meses - 18 años)	9
Diagnostico precoz del cáncer de cérvix	163	Vacunación gripe A 2009/2010 (mayores de 60 años)	390
Diagnostico precoz del cáncer de endometrio	96	Vacunación hepatitis B grupos de riesgo	3
Diagnóstico precoz del cáncer de mama	44	Vacunación Infantil	225
Educación maternal	37		
Educación para la salud a pacientes con patologías crónicas: diabetes	112		
Educación para la salud a pacientes con patologías crónicas: obesidad	68		

Otras actividades

- Realización de citologías en atención primaria
- Educación para la salud: prevención hidatidosis, escuela de espalda, anticoncepción intrauterina, actividades de los servicios veterinarios y farmacéuticos en seguridad alimentaria y drogodependencia
- Interconsultas y docencias por telemedicina



CENTRO DE SALUD DE ALCONCHEL

Consultorios Locales:

Cheles, Higuera de Vargas y Táliga

Coordinador E.A.P.:

Javier Paz Núñez

Responsable Enfermería:

Jesús Morales Cuevas

Personal	
Médicos de familia	6
Médicos de atención continuada	2
Pediatras	1
Farmacéuticos	1
Veterinarios	2
Enfermeros/as	6
Enfermeros/as de atención continuada	2
Matronas*	1
Fisioterapeutas	1
Trabajadores sociales*	1
Técnicos especialistas en radiología*	1
Auxiliares administrativos	2
Celadores	1

*compartidos con E.A.P. de Olivenza

Recursos	
Consultas médicas	6
Consultas pediatría	1
Consultas enfermería	6
Consultas matrona	1
Consultas trabajador social	1
Consultas odontológicas	1
Salas fisioterapia	1
Salas radiología	1
Botiquín-extracciones	4
Electrocardiógrafos	3
Carros de parada	1
Espirómetros	1
Equipos de radiología	1
Oficinas administración	2

Actividad Asistencial del Centro		
	2008	2009
Nº tarjetas sanitarias del centro	5.780	5.819
Medicina		
Nº total de consultas	67.394	76.869
Nº consultas programadas	1.864	2.899
Nº consultas a demanda	31.658	47.347
Nº consultas a domicilio	1.741	2.571
Pediatría		
Nº total de consultas	2.523	2.964
Nº consultas programadas	443	416
Nº consultas a demanda	1.570	2.548
Nº consultas a domicilio	0	0
Enfermería		
Nº total de consultas	31.527	19.821
Nº consultas a demanda	8.642	4.878
Nº consultas programadas en centro	2.469	4.383
Nº consultas programadas en domicilio	7.155	1.365
Botiquín en centro	10.299	7.989
Botiquín en domicilio	2.962	1.206
Matronas		
Nº total de consultas	252	347
Nº visitas domiciliarias	18	21
Nº sesiones psicoprofilaxis	0	24
Fisioterapeutas		
Nº usuarios atendidos	472	247
Nº sesiones de tratamiento fisioterápico	4.646	4.838
Trabajadores sociales		
Nº total de usuarios atendidos	376	25
Nº visitas domiciliarias	143	11
Nº intervenciones comunitarias	9	0
Técnicos especialistas en radiología		
Nº usuarios atendidos	1.462	1.516
Nº exploraciones radiológicas	1.977	2.036

Actividad Asistencial del Punto de Atención Continuada		
	2008	2009
Nº total de pacientes atendidos	8.922	11.818
Nº pacientes atendidos en el centro	7.580	9.139
Nº pacientes atendidos en el domicilio	1.342	2.679



Coberturas alcanzadas en la nueva Cartera de Servicios del S.E.S.

Servicios de salud	Cobertura	Servicios de salud	Cobertura
Atención a fumadores y apoyo a la deshabitación de tabaco	8	Implantación y seguimiento de DIU por EAP	1
Atención a la mujer en el climaterio	9	Información y seguimiento de métodos anticonceptivos	15
Atención a la obesidad y al sobrepeso	150	Prevención de enfermedades cardiovasculares	1.594
Atención a pacientes con diabetes	255	Prevención de patología cardiovascular en la infancia	95
Atención a pacientes con dislipemia	142	Promoción hábitos saludables y prevención en relación con la actividad sexual	1
Atención a pacientes con EPOC	35	Promoción hábitos saludables y prevención en relación con la alimentación	1
Atención a pacientes con hipertensión arterial	460	Promoción de hábitos saludables y autocuidados en la infancia y adolescencia	73
Atención al anciano y a la persona mayor frágil	120	Promoción de la lactancia materna	54
Atención al consumidor excesivo de alcohol	2	Promoción de la salud: ejercicio, consumo tóxico y otras conductas de riesgo	2
Atención al cuidador del paciente dependiente	8	Seguimiento de la mujer embarazada	4
Atención al paciente con trastorno de ansiedad	1	Seguimiento de la mujer que utiliza anticoncepción hormonal	5
Atención domiciliaria a pacientes inmovilizados	52	Supervisión del crecimiento y desarrollo físico	96
Captación y valoración de la mujer embarazada	9	Supervisión del desarrollo psicomotor y aprendizaje	73
Cirugía menor en atención primaria	2	Tratamiento fisioterapéuticos básicos	1
Detección precoz de anomalías oculares y de la visión	84	Vacunación antineumocócica en el adulto	76
Detección precoz de criptorquidia	29	Vacunación del tétanos y difteria (Td) en el adulto	50
Detección precoz de displasia del desarrollo de cadera	54	Vacunación gripe A 2009/2010 (18 años - 60 años)	25
Detección precoz de hipoacusias infantiles	71	Vacunación gripe A 2009/2010 (24 meses - 18 años)	7
Detección precoz de metabolopatías congénitas	53	Vacunación gripe A 2009/2010 (6 meses - 24 meses)	2
Diagnostico precoz del cáncer de cérvix	45	Vacunación gripe A 2009/2010 (mayores de 60 años)	61
Diagnostico precoz del cáncer de endometrio	63	Vacunación infantil	35
Diagnóstico precoz del cáncer de mama	60		
Educación maternal	1		
Educación para la salud a pacientes con patologías crónicas: diabetes	66		
Educación para la salud a pacientes con patologías crónicas: obesidad	9		
Educación para la salud en materia de salud sexual y reproductiva	8		

Otras actividades

- Educación para la salud
- Tecnológicas: realización de ecografías en atención primaria
- Realización de citologías en atención primaria
- Seguimiento del paciente hiperfrecuentador



CENTRO DE SALUD DE BARCARROTA

Consultorios Locales:

Almendral, Salvaleón y Torre de Miguel Sesmero

Coordinador E.A.P.:

Gregorio Pascual Vicente

Responsable Enfermería:

Diego Domínguez Llera

Personal	
Médicos de familia	6
Médicos de atención continuada	2
Pediatras	1
Farmacéuticos	1
Veterinarios	3
Enfermeros/as	7
Enfermeros/as de atención continuada	2
Matronas*	1
Fisioterapeutas	1
Trabajadores sociales*	1
Auxiliares administrativos	2

*compartido con el E.A.P. de Santa Marta

Recursos	
Consultas médicas	6
Consultas pediatría	1
Consultas enfermería	7
Consultas odontológicas	1
Salas fisioterapia	1
Botiquín-extracciones	4
Electrocardiógrafos	5
Carros de parada	2
Espirómetros	1
Oficinas administración	1

Actividad Asistencial del Centro		
	2008	2009
Nº tarjetas sanitarias del centro	7.972	7.993
Medicina		
Nº total de consultas	82.745	81.479
Nº consultas programadas	6.844	29
Nº consultas a demanda	33.745	59.552
Nº consultas a domicilio	3.016	2.472
Pediatría		
Nº total de consultas	4.854	9.256
Nº consultas programadas	789	1.416
Nº consultas a demanda	3.987	7.808
Nº consultas a domicilio	0	0
Enfermería		
Nº total de consultas	3.857	25.755
Nº consultas programadas en centro	19.263	7.131
Nº consultas programadas en domicilio	6.874	2.358
Nº consultas a demanda	10.850	10.251
Botiquín en centro	12.975	5.901
Botiquín en domicilio	3.895	114
Matronas		
Nº total de consultas	664	634
Nº visitas domiciliarias	28	55
Nº sesiones psicoprofilaxis	0	26
Fisioterapeutas		
Nº usuarios atendidos	405	240
Nº sesiones de tratamiento fisioterápico	3.748	4.549
Trabajadores sociales		
Nº total de usuarios atendidos	401	37
Nº visitas domiciliarias	33	4
Nº intervenciones comunitarias	0	0

Actividad Asistencial del Punto de Atención Continuada		
	2008	2009
Nº total de pacientes atendidos	15.323	14.718
Nº pacientes atendidos en el centro	12.924	13.734
Nº pacientes atendidos en el domicilio	2.399	984



Coberturas alcanzadas en la nueva Cartera de Servicios del S.E.S.

Servicios de salud	Cobertura	Servicios de salud	Cobertura
Atención a la familia	22	Educación para la salud en materia de salud sexual y reproductiva	13
Atención a la mujer en el climaterio	74	Educación para la salud: prevención de zoonosis	5
Atención a la obesidad y al sobrepeso	3	Implantación y seguimiento de DIU por EAP	1
Atención a pacientes con diabetes	298	Información y seguimiento de métodos anticonceptivos	14
Atención a pacientes con dislipemia	357	Prevención de conductas de riesgos de los hijos	60
Atención a pacientes con EPOC	231	Prevención de enfermedades cardiovasculares	7
Atención a pacientes con hipertensión arterial	53	Prevención de patología cardiovascular en la infancia	2.016
Atención al anciano y a la persona mayor frágil	820	Promoción de hábitos saludables y autocuidados en la infancia y adolescencia	58
Atención al cuidador del paciente dependiente	185	Promoción de la lactancia materna	4
Atención al paciente con necesidades de cuidados paliativos	21	Promoción de la salud: ejercicio, consumo tóxico y otras conductas de riesgo	3
Atención al paciente con trastorno de ansiedad	2	Seguimiento de la mujer embarazada	1
Atención domiciliaria a pacientes inmovilizados	7	Seguimiento de la mujer que utiliza anticoncepción hormonal	135
Captación y valoración de la mujer embarazada	117	Supervisión del crecimiento y desarrollo físico	18
Cirugía menor en atención primaria	162	Supervisión del desarrollo psicomotor y aprendizaje	173
Consulta preconcepcional	2	Tratamiento fisioterapéuticos básicos	3
Consulta puerperal	1	Vacunación antineumocócica en el adulto	180
Detección precoz de anomalías oculares y de la visión	46	Vacunación del tétanos y difteria (Td) en el adulto	230
Detección precoz de criptorquidia	4	Vacunación gripe A 2009/2010 (18 años - 60 años)	61
Detección precoz de displasia del desarrollo de cadera	1	Vacunación gripe A 2009/2010 (24 meses - 18 años)	16
Detección precoz de hipoacusias infantiles	4	Vacunación gripe A 2009/2010 (6 meses - 24 meses)	2
Detección precoz de displasia del desarrollo de cadera	1	Vacunación gripe A 2009/2010 (mayores de 60 años)	2
Detección precoz de hipoacusias infantiles	4	Vacunación hepatitis B grupos de riesgo	50
Detección precoz de metabulopatías congénitas	3	Vacunación infantil	1
Diagnostico precoz del cáncer de cérvix	5		
Diagnostico precoz del cáncer de endometrio	114		
Diagnóstico precoz del cáncer de mama	15		
Educación maternal	33		
Educación para la salud a pacientes con patologías crónicas: diabetes	82		
Educación para la salud a pacientes con patologías crónicas: obesidad	22		

Otras actividades

- Educación para la salud
- Realización de citologías en atención primaria



CENTRO DE SALUD DE CIUDAD JARDÍN

Coordinador E.A.P.:

Jesús Cobaleda Polo

Responsable Enfermería:

José Antonio Gómez Ferreira

Personal	
Médicos de familia	11
Pediatras	2
Farmacéuticos	1
Veterinarios	2
Enfermeros/as	12
Matronas	1
Trabajadores sociales	1
Auxiliares administrativos	6
Auxiliares de enfermería	2
Celadores	2

Recursos	
Consultas médicas	11
Consultas pediatría	2
Consultas enfermería	12
Consultas matrona	1
Consultas trabajador social	1
Consultas odontológicas	4
Botiquín-extracciones	2
Electrocardiógrafos	1
Carros de parada	1
Espirómetros	1
Oficinas administración	2

Actividad Asistencial del Centro		
	2008	2009
Nº tarjetas sanitarias del centro	19.955	20.001
Medicina		
Nº total de consultas	106.857	102.275
Nº consultas programadas	7.192	2.986
Nº consultas a demanda	57.987	68.109
Nº consultas a domicilio	630	2.586
Pediatría		
Nº total de consultas	12.733	8.408
Nº consultas programadas	1.486	788
Nº consultas a demanda	11.187	7.620
Nº consultas a domicilio	0	0
Enfermería		
Nº total de consultas	49.193	50.736
Nº consultas programadas en centro	15.931	13.392
Nº consultas programadas en domicilio	3.285	2.517
Nº consultas a demanda	12.482	21.432
Botiquín en centro	17.447	13.326
Botiquín en domicilio	48	69
Matronas		
Nº total de consultas	1.137	1.865
Nº visitas domiciliarias	132	418
Nº sesiones psicoprofilaxis	48	26
Trabajadores sociales		
Nº total de usuarios atendidos	1.398	132
Nº visitas domiciliarias	206	17
Nº intervenciones comunitarias	9	0

Actividad Asistencial del Punto de Atención Continuada		
	2008	2009
Nº total de pacientes atendidos	6.984	7.273
Nº pacientes atendidos en el centro	6.984	6.920
Nº pacientes atendidos en el domicilio	0	353



Coberturas alcanzadas en la nueva Cartera de Servicios del S.E.S.

Servicios de salud	Cobertura	Servicios de salud	Cobertura
Atención a fumadores y apoyo a la deshabitación de tabaco	109	Educación para la salud en la adolescencia	2
Atención a la mujer en el climaterio	86	Educación para la salud en materia de salud sexual y reproductiva	91
Atención a la obesidad y al sobrepeso	1.123	Educación para la salud grupal y en centros educativos	2
Atención a pacientes con diabetes	870	Implantación y seguimiento de DIU por EAP	60
Atención a pacientes con dislipemia	908	Información y seguimiento de métodos anti-conceptivos	563
Atención a pacientes con EPOC	123	Prevención de enfermedades cardiovasculares	3.434
Atención a pacientes con hipertensión arterial	1.897	Prevención de patología cardiovascular en la infancia	67
Atención a pacientes con VIH-SIDA	10	Promoción hábitos saludables y prevención en relación con la actividad sexual	4
Atención al anciano y a la persona mayor frágil	200	Promoción hábitos saludables y prevención en relación con la alimentación	4
Atención al consumidor excesivo de alcohol	45	Promoción hábitos saludables y autocuidados en la infancia y adolescencia	57
Atención al cuidador del paciente dependiente	21	Promoción de la lactancia materna	33
Atención al paciente con necesidades de cuidados paliativos	7	Promoción de la salud: ejercicio, consumo tóxico y otras conductas de riesgo	11
Atención al paciente con trastorno de ansiedad	12	Seguimiento de la mujer embarazada	262
Atención al paciente con trastorno depresivo	6	Seguimiento de la mujer que utiliza anticoncepción hormonal	173
Atención domiciliaria a pacientes inmovilizados	124	Supervisión del crecimiento y desarrollo físico	74
Campaña vacunación gripe 2008/2009	57	Supervisión del desarrollo psicomotor y aprendizaje	57
Captación y valoración de la mujer embarazada	359	Tratamiento fisioterapéuticos básicos	6
Cirugía menor en atención primaria	8	Vacunación antineumocócica en el adulto	54
Consulta preconcepcional	6	Vacunación del tétanos y difteria (Td) en el adulto	176
Consulta puerperal	115	Vacunación gripe A 2009/2010 (18 años - 60 años)	178
Detección precoz de anomalías oculares y de la visión	56	Vacunación gripe A 2009/2010 (24 meses - 18 años)	6
Detección precoz de criptorquidia	17	Vacunación gripe A 2009/2010 (mayores de 60 años)	416
Detección precoz de displasia del desarrollo de cadera	36	Vacunación hepatitis B grupos de riesgo	28
Detección precoz de hipoacusias infantiles	47	Vacunación infantil	367
Detección precoz de metabolopatías congénitas	43		
Diagnóstico precoz del cáncer de cérvix	476		
Diagnóstico precoz del cáncer de endometrio	889		
Diagnóstico precoz del cáncer de mama	371		
Educación maternal	20		
Educación para la salud a pacientes con patologías crónicas: diabetes	117		
Educación para la salud a pacientes con patologías crónicas: obesidad	105		

Otras actividades

- Educación para la salud
- Realización de citologías en atención primaria



CENTRO DE SALUD EL PROGRESO DE BADAJOZ

Coordinador E.A.P.:

Ignacio Maynar Mariño

Responsable Enfermería:

M^a Ángeles Madueño García

Personal	
Médicos de familia	4
Pediatras	1
Enfermeros/as	5
Matronas*	1
Trabajadores sociales*	1
Auxiliares de enfermería	1
Auxiliares administrativos	2
Celadores	1

*compartidos con el E.A.P. de San Fernando

Recursos	
Consultas médicas	4
Consultas pediatría	1
Consultas enfermería	5
Consultas matrona	1
Consultas trabajador social	1
Botiquín-extracciones	2
Electrocardiógrafos	1
Carros de parada	1
Espirómetros	1
Oficinas administración	1

Actividad Asistencial del Centro		
	2008	2009
Nº tarjetas sanitarias del centro	7.773	7.750
Medicina		
Nº total de consultas	27.439	43.418
Nº consultas programadas	3.629	2.585
Nº consultas a demanda	21.536	34.794
Nº consultas a domicilio	719	1.263
Pediatría		
Nº total de consultas	5.415	3.064
Nº consultas programadas	896	180
Nº consultas a demanda	4.353	2.880
Nº consultas a domicilio	0	0
Enfermería		
Nº total de consultas	22.094	19.179
Nº consultas programadas en centro	10.785	7.974
Nº consultas programadas en domicilio	1.301	1.053
Nº consultas a demanda	5.118	6.336
Botiquín en centro	4.678	3.606
Botiquín en domicilio	212	210
Matronas		
Nº total de consultas	582	459
Nº visitas domiciliarias	65	69
Nº sesiones psicoprofilaxis	0	20
Trabajadores sociales		
Nº total de usuarios atendidos	861	79
Nº visitas domiciliarias	132	10
Nº intervenciones comunitarias	23	5

Actividad Asistencial del Punto de Atención Continuada		
	2008	2009
Nº total de pacientes atendidos	1.798	6.473
Nº pacientes atendidos en el centro	1.798	6.469
Nº pacientes atendidos en el domicilio	0	4



Coberturas alcanzadas en la nueva Cartera de Servicios del S.E.S.

Servicios de salud	Cobertura	Servicios de salud	Cobertura
Atención a fumadores y apoyo a la deshabitación de tabaco	1	Educación para la salud en la adolescencia	1
Atención a la familia	2	Educación para la salud en materia de salud sexual y reproductiva	4
Atención a la mujer en el climaterio	5	Educación para la salud: prevención de zoonosis	1
Atención a la obesidad y al sobrepeso	57	Implantación y seguimiento de DIU por EAP	14
Atención a pacientes con diabetes	213	Información y seguimiento de métodos anticonceptivos	87
Atención a pacientes con dislipemia	142	Prevención de malos tratos	1
Atención a pacientes con EPOC	44	Prevención de conductas de riesgos de los hijos	1
Atención a pacientes con hipertensión arterial	479	Prevención de enfermedades cardiovasculares	1.125
Atención al anciano y a la persona mayor frágil	31	Prevención de patología cardiovascular en la infancia	37
Atención al consumidor excesivo de alcohol	2	Promoción de hábitos saludables y prevención en relación con la actividad sexual	7
Atención al cuidador del paciente dependiente	4	Promoción de hábitos saludables y autocuidados en la infancia y adolescencia	29
Atención domiciliaria a pacientes inmovilizados	9	Promoción de la lactancia materna	25
Campaña vacunación gripe 2008/2009	1	Seguimiento de la mujer embarazada	177
Captación y valoración de la mujer embarazada	207	Seguimiento de la mujer que utiliza anticoncepción hormonal	62
Cirugía menor en atención primaria	110	Supervisión del crecimiento y desarrollo físico	43
Consulta preconcepcional	1	Supervisión del desarrollo psicomotor y aprendizaje	28
Consulta puerperal	68	Tratamiento fisioterapéuticos básicos	83
Detección precoz de anomalías oculares y de la visión	27	Vacunación antineumocócica en el adulto	9
Detección precoz de criptorquidia	10	Vacunación del tétanos y difteria (Td) en el adulto	45
Detección precoz de displasia del desarrollo de cadera	25	Vacunación gripe A 2009/2010 (18 años - 60 años)	65
Detección precoz de hipoacusias infantiles	26	Vacunación gripe A 2009/2010 (24 meses - 18 años)	16
Detección precoz de metabolopatías congénitas	24	Vacunación gripe A 2009/2010 (mayores de 60 años)	94
Diagnostico precoz del cáncer de cérvix	59	Vacunación hepatitis B grupos de riesgo	15
Diagnostico precoz del cáncer de endometrio	5	Vacunación infantil	235
Diagnóstico precoz del cáncer de mama	2		
Educación para la salud a pacientes con patologías crónicas: diabetes	29		
Educación para la salud a pacientes con patologías crónicas: obesidad	8		

Otras actividades

- Promoción de la salud: talleres autoestima, detección de problemas de salud detectados por adolescentes, consulta joven
- Participación en comisiones clínicas y comisión de cuidados
- Protocolos de anticoncepción hormonal y escuela de padres
- Seguimiento de procedimientos y circuitos: esterilización de material clínico, revisión de salas de urgencia, maletines, farmacia y vacunas, entrega de material sanitario a usuarios, consulta a demanda de enfermería y organización de la atención continuada en el centro de salud
- Seguimiento de protocolos asistenciales: lumbalgias, TBC, obesidad infantil y atención al paciente polimedcado
- Protocolos de coordinación con el C.O.P.F. de referencia
- Educación para la salud: programa de hábitos alimentarios inadecuados
- Realización de citología en atención primaria
- Realización del "Proyecto Progreso"



CENTRO DE SALUD DE GÉVORA

Consultorios Locales:

Valdeboítoa, Novelda y Sagrajas

Coordinador E.A.P.:

Concepción Ravelo Antelo

Responsable Enfermería:

Domingo Martí Domínguez

Personal	
Médicos de familia	3
Pediatras	1
Farmacéuticos*	1
Veterinarios*	1
Enfermeros/as	4
Matrona* *	1
Fisioterapeutas	1
Auxiliares administrativos	2

*compartidos con E.A.P. de Pueblonuevo del Guadiana

**compartido con E.A.P. de Talavera la Real y Pueblonuevo del Guadiana

Recursos	
Consultas médicas	4
Consultas pediatría	1
Consultas enfermería	5
Consultas matrona	1
Consultas odontológicas	1
Sala psicoprofilaxis	1
Sala de fisioterapia	1
Botiquín-extracciones	1
Electrocardiógrafos	3
Carros de parada	1
Espirómetros	1
Oficinas administración	2

El Centro de Salud comenzó su actividad el día 30 de noviembre de 2009, por lo que la actividad asistencial recogida durante ese mes se computó al Centro de Salud de San Fernando, donde estaban adscritos estos consultorios



CENTRO DE SALUD DE JEREZ DE LOS CABALLEROS

Consultorios Locales:

Valle de Matamoros, Valle de Santa Ana, La Bazana, Brovales y Valuengo

Coordinador E.A.P.:

Rosa San Vicente Moreno

Responsable Enfermería:

M^º Soledad Silos Gómez

Personal	
Médicos de familia	8
Médicos de atención continuada	4
Pediatras	2
Farmacéuticos	2
Veterinarios	5
Enfermeros/as	9
Enfermeros/as de atención continuada	4
Matronas* *	1
Fisioterapeutas	1
Técnicos especialistas en radiología*	1
Auxiliares de enfermería	1
Auxiliares administrativos	3
Celadores	2

*compartido con E.A.P. de Santa Marta de los Barros

**compartida con Oliva de la Frontera

Recursos	
Consultas médicas	11
Consultas pediatría	2
Consultas enfermería	11
Consultas matrona	1
Consultas trabajadores sociales	1
Consultas odontológicas	2
Salas fisioterapia	1
Salas radiología	1
Botiquín-extracciones	2
Electrocardiógrafos	6
Carros de parada	1
Espirómetros	1
Equipos de radiología	1
Telemedicina	1
Oficinas administración	1

Actividad Asistencial del Centro		
	2008	2009
Nº tarjetas sanitarias del centro	11.550	11.629
Medicina*		
Nº total de consultas	84.105	89.801
Nº consultas programadas	1.630	775
Nº consultas a demanda	59.047	65.365
Nº consultas a domicilio	1.875	3.570
Pediatría**		
Nº total de consultas	8.701	12.892
Nº consultas programadas	585	608
Nº consultas a demanda	8.080	12.224
Nº consultas a domicilio	10	12
Enfermería		
Nº total de consultas	33.163	43.134
Nº consultas programadas en centro	9.424	10.101
Nº consultas programadas en domicilio	10.971	2.436
Nº consultas a demanda	12.104	20.004
Botiquín en centro	8.056	9.459
Botiquín en domicilio	1.608	1.134
Matronas		
Nº total de consultas	472	790
Nº visitas domiciliarias	55	77
Nº sesiones psicoprofilaxis	35	45
Fisioterapeutas		
Nº usuarios atendidos	863	440
Nº sesiones de tratamiento fisioterápico	6.806	6.849
Trabajadores sociales		
Nº total de usuarios atendidos	1.269	207
Nº visitas domiciliarias	44	7
Nº intervenciones comunitarias	2	2
Técnicos especialistas en radiología		
Nº usuarios atendidos	216	2.267
Nº exploraciones radiológicas	212	5.771

*Datos del año 2007 extraídos de Jara

**Datos del año 2007 incompletos

Actividad Asistencial del Punto de Atención Continuada		
	2008	2009
Nº total de pacientes atendidos	21.860	26.058
Nº pacientes atendidos en el centro	18.479	21.066
Nº pacientes atendidos en el domicilio	3.381	4.992



Coberturas alcanzadas en la nueva Cartera de Servicios del S.E.S.

Servicios de salud	Cobertura
Atención a fumadores y apoyo a la deshabitación de tabaco	9
Atención a la familia	1
Atención a la mujer en el climaterio	42
Atención a la obesidad y al sobrepeso	290
Atención a pacientes con diabetes	478
Atención a pacientes con dislipemia	134
Atención a pacientes con EPOC	36
Atención a pacientes con hipertensión arterial	1.275
Atención al anciano y a la persona mayor frágil	181
Atención al consumidor excesivo de alcohol	14
Atención al cuidador del paciente dependiente	16
Atención al paciente con necesidades de cuidados paliativos	3
Atención al paciente con trastorno de ansiedad	2
Atención al paciente con trastorno depresivo	1
Atención domiciliaria a pacientes inmovilizados	133
Campaña vacunación gripe 2008/2009	2
Captación y valoración de la mujer embarazada	180
Cirugía menor en atención primaria	3
Consulta preconcepcional	3
Consulta puerperal	103
Detección precoz de anomalías oculares y de la visión	271
Detección precoz de criptorquidia	16
Detección precoz de displasia del desarrollo de cadera	113
Detección precoz de hipoacusias infantiles	214
Detección precoz de metabolopatías congénitas	106
Diagnostico precoz del cáncer de cérvix	349
Diagnostico precoz del cáncer de endometrio	193
Diagnóstico precoz del cáncer de mama	89
Educación maternal	129
Educación para la salud a pacientes con patologías crónicas: diabetes	17

Servicios de salud	Cobertura
Educación para la salud en la adolescencia	2
Educación para la salud en materia de salud sexual y reproductiva	17
Educación para la salud: prevención de zoonosis	3
Implantación y seguimiento de DIU por EAP	18
Información y seguimiento de métodos anticonceptivos	283
Prevención de enfermedades cardiovasculares	2.687
Prevención de patología cardiovascular en la infancia	387
Promoción de hábitos saludables y prevención en relación con la alimentación	1
Promoción de hábitos saludables y autocuidados en la infancia y adolescencia	318
Promoción de la lactancia materna	129
Promoción de la salud: ejercicio, consumo tóxico y otras conductas de riesgo	1
Seguimiento de la mujer embarazada	209
Seguimiento de la mujer que utiliza anticoncepción hormonal	112
Supervisión del crecimiento y desarrollo físico	380
Supervisión del desarrollo psicomotor y aprendizaje	237
Tratamiento fisioterapéuticos básicos	1
Vacunación antineumocócica en el adulto	8
Vacunación del tétanos y difteria (Td) en el adulto	194
Vacunación gripe A 2009/2010 (18 años - 60 años)	71
Vacunación gripe A 2009/2010 (24 meses - 18 años)	33
Vacunación gripe A 2009/2010 (6 meses - 24 meses)	5
Vacunación gripe A 2009/2010 (mayores de 60 años)	180
Vacunación hepatitis B grupos de riesgo	14
Vacunación infantil	441

Otras actividades

- Educación para la salud
- Interconsultas y docencia por telemedicina



CENTRO DE SALUD DE LA PAZ DE BADAJOZ

Coordinador E.A.P.:

Manuel Espigares Arroyo

Responsable Enfermería:

Teresa Nieto Hernández

Personal	
Médicos de familia	11
Pediatras	2
Farmacéuticos	1
Veterinarios	1
Enfermeros/as	12
Matronas	1
Trabajadores sociales	1
Auxiliares de enfermería	2
Auxiliares administrativos	6
Celadores	2

Recursos	
Consultas médicas	11
Consultas pediatría	2
Consultas enfermería	12
Consultas matronas	1
Consultas trabajadores sociales	1
Botiquín-extracciones	3
Electrocardiógrafos	2
Carros de parada	1
Espirómetros	1
Ecocardiógrafos	1
Oficinas administración	3

Actividad Asistencial del Centro		
	2008	2009
Nº tarjetas sanitarias del centro	20.564	20.575
Medicina		
Nº total de consultas	78.672	102.244
Nº consultas programadas	15.707	2.678
Nº consultas a demanda	59.656	95.543
Nº consultas a domicilio	1.082	852
Pediatría		
Nº total de consultas	9.135	10.080
Nº consultas programadas	1.013	1.080
Nº consultas a demanda	8.119	8.996
Nº consultas a domicilio	0	4
Enfermería		
Nº total de consultas	51.695	18.870
Nº consultas programadas en centro	18.321	1.164
Nº consultas programadas en domicilio	3.341	705
Nº consultas a demanda	6.033	16.797
Botiquín en centro	21.851	57
Botiquín en domicilio	2.149	147
Matronas		
Nº total de consultas	726	3.300
Nº visitas domiciliarias	31	176
Nº sesiones psicoprofilaxis	40	99
Trabajadores sociales		
Nº total de usuarios atendidos	1.543	141
Nº visitas domiciliarias	250	17
Nº intervenciones comunitarias	49	4

Actividad Asistencial del Punto de Atención Continuada		
	2008	2009
Nº total de pacientes atendidos	5.763	7.358
Nº pacientes atendidos en el centro	5.763	7.198
Nº pacientes atendidos en el domicilio	0	160



Coberturas alcanzadas en la nueva Cartera de Servicios del S.E.S.

Servicios de salud	Cobertura
Atención a fumadores y apoyo a la deshabitación de tabaco	48
Atención a la familia	7
Atención a la mujer en el climaterio	105
Atención a la obesidad y al sobrepeso	719
Atención a pacientes con diabetes	864
Atención a pacientes con dislipemia	1.347
Atención a pacientes con EPOC	152
Atención a pacientes con hipertensión arterial	2.167
Atención a pacientes con VIH-SIDA	1
Atención al anciano y a la persona mayor frágil	387
Atención al consumidor excesivo de alcohol	62
Atención al cuidador del paciente dependiente	37
Atención al paciente con necesidades de cuidados paliativos	4
Atención al paciente con trastorno de ansiedad	27
Atención al paciente con trastorno depresivo	17
Atención domiciliaria a pacientes inmovilizados	128
Campaña vacunación gripe 2008/2009	4
Captación y valoración de la mujer embarazada	25
Cirugía menor en atención primaria	263
Consulta preconcepcional	5
Consulta puerperal	10
Detección precoz de anomalías oculares y de la visión	326
Detección precoz de criptorquidia	82
Detección precoz de displasia del desarrollo de cadera	184
Detección precoz de hipoacusias infantiles	170
Detección precoz de metabolopatías congénitas	178
Diagnostico precoz del cáncer de cérvix	334
Diagnostico precoz del cáncer de endometrio	307
Diagnóstico precoz del cáncer de mama	340
Educación maternal	5
Educación para la salud a pacientes con patologías crónicas: diabetes	201

Servicios de salud	Cobertura
Educación para la salud a pacientes con patologías crónicas: obesidad	98
Educación para la salud en la adolescencia	2
Educación para la salud en materia de salud sexual y reproductiva	29
Implantación y seguimiento de DIU por EAP	37
Información y seguimiento de métodos anticonceptivos	125
Prevención de enfermedades cardiovasculares	3.038
Prevención de patología cardiovascular en la infancia	347
Prevención del síndrome del "nido vacío"	2
Promoción de hábitos saludables y prevención en relación con la actividad sexual	11
Promoción de hábitos saludables y prevención en relación con la alimentación	15
Promoción de hábitos saludables y autocuidados en la infancia y adolescencia	318
Promoción de la lactancia materna	179
Promoción de la salud: ejercicio, consumo tóxico y otras conductas de riesgo	25
Seguimiento de la mujer embarazada	20
Seguimiento de la mujer que utiliza anticoncepción hormonal	80
Supervisión del crecimiento y desarrollo físico	359
Supervisión del desarrollo psicomotor y aprendizaje	318
Tratamiento fisioterapéuticos básicos	25
Vacunación antineumocócica en el adulto	31
Vacunación del tétanos y difteria (Td) en el adulto	109
Vacunación gripe A 2009/2010 (18 años - 60 años)	208
Vacunación gripe A 2009/2010 (24 meses - 18 años)	12
Vacunación gripe A 2009/2010 (6 meses - 24 meses)	2
Vacunación gripe A 2009/2010 (mayores de 60 años)	570
Vacunación hepatitis B grupos de riesgo	14
Vacunación infantil	335

Otras actividades

- Tecnológicas: realización de ecografías en atención primaria
- Educación para la salud: taller de autocuidado y relajación, taller de fibromialgia y taller de tabaquismo
- Realización de citologías en atención primaria
- Seguimiento de paciente hiperfrecuentador



CENTRO DE SALUD DE LA ROCA DE LA SIERRA

Consultorios Locales:

Puebla de Obando

Coordinador E.A.P.:

Rosa Gómez Álvarez

Responsable Enfermería:

Mercedes Santiago Fernández

Personal	
Médicos de familia	2
Médicos de atención continuada	3
Pediatras*	1
Farmacéuticos	1
Veterinarios	1
Enfermeros/as	3
Enfermeros/as de atención continuada	2
Fisioterapeutas	1
Auxiliares administrativos	1

*compartido con E.A.P. de San Vicente de Alcántara

Recursos	
Consultas médicas	3
Consultas pediatría	1
Consultas enfermería	3
Salas fisioterapia	1
Botiquín-extracciones	3
Electrocardiógrafos	2
Carros de parada	1
Oficinas administración	1

Actividad Asistencial del Centro		
	2008	2009
Nº tarjetas sanitarias del centro	3.368	3.434
Medicina		
Nº total de consultas	21.264	32.864
Nº consultas programadas	625	1.396
Nº consultas a demanda	10.941	20.704
Nº consultas a domicilio	455	480
Enfermería		
Nº total de consultas	35.992	10.965
Nº consultas programadas en centro	11.644	5.667
Nº consultas programadas en domicilio	2.791	480
Nº consultas a demanda	8.940	2.019
Botiquín en centro	10.658	2.799
Botiquín en domicilio	1.559	0
Fisioterapeutas		
Nº usuarios atendidos	683	251
Nº sesiones de tratamiento fisioterápico	6.647	4.349

Actividad Asistencial del Punto de Atención Continuada		
	2008	2009
Nº total de pacientes atendidos	6.528	1.843
Nº pacientes atendidos en el centro	5.843	1.720
Nº pacientes atendidos en el domicilio	685	123



Coberturas alcanzadas en la nueva Cartera de Servicios del S.E.S.

Servicios de salud	Cobertura	Servicios de salud	Cobertura
Atención a fumadores y apoyo a la deshabitación de tabaco	15	Educación para la salud en materia de salud sexual y reproductiva	22
Atención a la familia	25	Educación para la salud grupal y en centros educativos	5
Atención a la mujer en el climaterio	14	Implantación y seguimiento de DIU por EAP	11
Atención a la obesidad y al sobrepeso	152	Información y seguimiento de métodos anticonceptivos	55
Atención a pacientes con diabetes	145	Prevención de conductas de riesgos de los hijos	11
Atención a pacientes con dislipemia	79	Prevención de enfermedades cardiovasculares	1.106
Atención a pacientes con EPOC	16	Prevención de patología cardiovascular en la infancia	88
Atención a pacientes con hipertensión arterial	271	Promoción de hábitos saludables y prevención en relación con la actividad sexual	1
Atención al anciano y a la persona mayor frágil	21	Promoción de hábitos saludables y autocuidados en la Infancia y adolescencia	64
Atención al cuidador del paciente dependiente	10	Promoción de la lactancia materna	19
Atención al paciente con trastorno de ansiedad	1	Seguimiento de la mujer embarazada	19
Atención al paciente con trastorno depresivo	1	Seguimiento de la mujer que utiliza anticoncepción hormonal	12
Atención domiciliaria a pacientes inmovilizados	17	Supervisión del crecimiento y desarrollo físico	90
Captación y valoración de la mujer embarazada	27	Supervisión del desarrollo psicomotor y aprendizaje	64
Cirugía menor en atención primaria	3	Tratamiento fisioterapéuticos básicos	6
Consulta preconcepcional	1	Vacunación antineumocócica en el adulto	4
Consulta puerperal	15	Vacunación del tétanos y difteria (Td) en el adulto	41
Detección precoz de anomalías oculares y de la visión	65	Vacunación gripe A 2009/2010 (18 años - 60 años)	30
Detección precoz de criptorquidia	9	Vacunación gripe A 2009/2010 (6 meses - 24 meses)	1
Detección precoz de displasia del desarrollo de cadera	20	Vacunación gripe A 2009/2010 (mayores de 60 años)	79
Detección precoz de hipoacusias infantiles	53	Vacunación hepatitis B grupos de riesgo	2
Detección precoz de metabopatías congénitas	20	Vacunación infantil	90
Diagnostico precoz del cáncer de cérvix	90		
Diagnostico precoz del cáncer de endometrio	23		
Diagnóstico precoz del cáncer de mama	28		
Educación maternal	19		
Educación para la salud a pacientes con patologías crónicas: diabetes	78		
Educación para la salud a pacientes con patologías crónicas: obesidad	96		

Otras actividades

- Educación para la salud
- Atención al paciente polimedcado



CENTRO DE SALUD DE MONTIJO – PUEBLA DE LA CALZADA

Consultorios Locales:

Lobón, Barbaño, Lácara, Puebla de la Calzada y Torremayor

Coordinador E.A.P.:

Pilar Barquero de la Cruz

Responsable Enfermería:

Francisco Javier Herrador Sánchez

Recursos	
Médicos de familia	14
Médicos de atención continuada	5
Pediatras	3
Farmacéuticos	2
Veterinarios	3
Enfermeros/as	16
Enfermeros/as de atención continuada	4
Matronas	1
Fisioterapeutas	2
Trabajadores sociales	1
Técnicos especialistas en radiología	1
Auxiliares de enfermería	1
Auxiliares administrativos	7
Celadores	5

Recursos	
Consultas médicas	15
Consultas pediatría	3
Consultas enfermería	16
Consultas matrona	1
Consultas trabajadores sociales	1
Consultas odontológicas	2
Salas fisioterapia	1
Salas radiología	1
Botiquín-extracciones	3
Electrocardiógrafos	6
Carros de parada	1
Espirómetros	1
Equipos de radiología	1
Telemedicina	1
Oficinas administración	2

Actividad Asistencial del Centro		
	2008	2009
Nº tarjetas sanitarias del centro	24.893	25.109
Medicina		
Nº total de consultas	195.399	234.308
Nº consultas programadas	10.144	2.417
Nº consultas a demanda	85.582	152.181
Nº consultas a domicilio	4.140	4.674
Pediatría		
Nº total de consultas	22.624	23.648
Nº consultas programadas	2.466	2.432
Nº consultas a demanda	18.298	21.044
Nº consultas a domicilio	86	0
Enfermería		
Nº total de consultas	104.420	65.325
Nº consultas programadas en centro	36.602	24.852
Nº consultas programadas en domicilio	4.323	4.122
Nº consultas a demanda	22.275	24.573
Botiquín en centro	35.910	11.226
Botiquín en domicilio	5.310	552
Matronas		
Nº total de consultas	3.023	2.668
Nº visitas domiciliarias	175	179
Nº sesiones psicoprofilaxis	72	36
Fisioterapeutas		
Nº usuarios atendidos	1.769	711
Nº sesiones de tratamiento fisioterápico	10.200	5.014
Trabajadores sociales		
Nº total de usuarios atendidos	2.047	147
Nº visitas domiciliarias	178	9
Nº intervenciones comunitarias	69	37
Técnicos especialista en radiología		
Nº usuarios atendidos	3.006	3.043
Nº exploraciones radiológicas	5.593	5.759

Actividad Asistencial del Punto de Atención Continuada		
	2008	2009
Nº total de pacientes atendidos	34.207	41.896
Nº pacientes atendidos en el centro	32.016	39.045
Nº pacientes atendidos en el domicilio	2.191	2.851



Coberturas alcanzadas en la nueva Cartera de Servicios del S.E.S.

Servicios de salud	Cobertura	Servicios de salud	Cobertura
Atención a fumadores y apoyo a la deshabitación de tabaco	35	Educación para la salud en la adolescencia	1
Atención a la familia	2	Educación para la salud en materia de salud sexual y reproductiva	143
Atención a la mujer en el climaterio	167	Educación para la salud grupal y en centros educativos	3
Atención a la obesidad y al sobrepeso	941	Educación para la salud: prevención de zoonosis	1
Atención a pacientes con diabetes	1.083	Implantación y seguimiento de DIU por EAP	69
Atención a pacientes con dislipemia	940	Información y seguimiento de métodos anticonceptivos	637
Atención a pacientes con EPOC	143	Prevención de conductas de riesgos de los hijos	2
Atención a pacientes con hipertensión arterial	2.578	Prevención de enfermedades cardiovasculares	5.216
Atención a pacientes con VIH-SIDA	3	Prevención de patología cardiovascular en la infancia	777
Atención al anciano y a la persona mayor frágil	515	Promoción de hábitos saludables y prevención en relación con la actividad sexual	6
Atención al consumidor excesivo de alcohol	8	Promoción de hábitos saludables y autocuidados en la infancia y adolescencia	730
Atención al cuidador del paciente dependiente	37	Promoción de la lactancia materna	403
Atención al paciente con necesidades de cuidados paliativos	11	Promoción de la salud: ejercicio, consumo tóxico y otras conductas de riesgo	6
Atención al paciente con trastorno de ansiedad	4	Seguimiento de la mujer embarazada	452
Atención al paciente con trastorno depresivo	2	Seguimiento de la mujer que utiliza anticoncepción hormonal	215
Atención domiciliaria a pacientes inmovilizados	215	Supervisión del crecimiento y desarrollo físico	828
Campaña vacunación gripe 2008/2009	47	Supervisión del desarrollo psicomotor y aprendizaje	755
Captación y valoración de la mujer embarazada	531	Tratamiento fisioterapéuticos básicos	971
Cirugía menor en atención primaria	7	Vacunación antineumocócica en el adulto	29
Consulta preconcepcional	13	Vacunación del tétanos y difteria (Td) en el adulto	288
Consulta puerperal	182	Vacunación gripe A 2009/2010 (18 años - 60 años)	147
Detección precoz de anomalías oculares y de la visión	867	Vacunación gripe A 2009/2010 (24 meses - 18 años)	62
Detección precoz de criptorquidia	168	Vacunación gripe A 2009/2010 (6 meses - 24 meses)	6
Detección precoz de displasia del desarrollo de cadera	426	Vacunación gripe A 2009/2010 (mayores de 60 años)	376
Detección precoz de hipoacusias infantiles	514	Vacunación hepatitis B grupos de riesgo	21
Detección precoz de metabolopatías congénitas	391	Vacunación infantil	660
Diagnostico precoz del cáncer de cérvix	850		
Diagnostico precoz del cáncer de endometrio	449		
Diagnóstico precoz del cáncer de mama	187		
Educación maternal	208		
Educación para la salud a pacientes con patologías crónicas: diabetes	38		
Educación para la salud a pacientes con patologías crónicas: obesidad	27		

Otras actividades

- Educación para la salud: aparato locomotor, columna vertebral, posturas correctas y cambios posturales (escuela de espalda)
- Interconsultas y docencia por telemedicina



CENTRO DE SALUD DE OLIVA DE LA FRONTERA

Consultorios Locales:

Zahínos

Coordinador E.A.P.:

Francisco Javier Laso Martín

Responsable Enfermería:

Mercedes Barriga Rubio

Personal	
Médicos de familia	5
Médicos de atención continuada	5
Pediatras	1
Farmacéuticos	1
Veterinarios	2
Enfermeros	6
Enfermeros de atención continuada	4
Matronas*	1
Fisioterapeutas	1
Auxiliares administrativos	3

*compartido con E.A.P. de Jerez de los Caballeros

Recursos	
Consultas médicas	5
Consultas pediatría	1
Consultas enfermería	6
Consultas matrona	1
Salas fisioterapia	1
Botiquín-extracciones	4
Electrocardiógrafos	3
Carros de parada	1
Espirómetros	1
Oficinas administración	2

Actividad Asistencial del Centro		
	2008	2009
Nº tarjetas sanitarias del centro	8.297	8.298
Medicina		
Nº total de consultas	72.433	106.562
Nº consultas programadas	2.573	4.032
Nº consultas a demanda	28.048	50.209
Nº consultas a domicilio	1.813	4.686
Pediatría		
Nº total de consultas	5.550	6.648
Nº consultas programadas	505	628
Nº consultas a demanda	5.045	6.012
Nº consultas a domicilio	0	0
Enfermería		
Nº total de consultas	29.688	35.952
Nº consultas programadas en centro	10.281	11.262
Nº consultas programadas en domicilio	2.731	4.311
Nº consultas a demanda	7.662	12.744
Botiquín en centro	7.984	7.260
Botiquín en domicilio	1.030	375
Matronas		
Nº total de consultas	274	569
Nº visitas domiciliarias	27	49
Nº sesiones psicoprofilaxis	27	45
Fisioterapeutas		
Nº usuarios atendidos	594	257
Nº sesiones de tratamiento fisioterápico	3.692	4.922

Actividad Asistencial del Punto de Atención Continuada*		
	2008	2009
Nº total de pacientes atendidos	16.580	20.251
Nº pacientes atendidos en el centro	14.557	17.832
Nº pacientes atendidos en el domicilio	2.023	2.419

*Oliva de la Frontera y Zahínos



Coberturas alcanzadas en la nueva Cartera de Servicios del S.E.S.

Servicios de salud	Cobertura	Servicios de salud	Cobertura
Atención a fumadores y apoyo a la deshabitua- ción de tabaco	2	Educación para la salud en materia de salud sexual y reproductiva	19
Atención a la familia	1	Educación para la salud grupal y en centros educativos	1
Atención a la mujer en el climaterio	44	Educación para la salud: prevención de zoonosis	2
Atención a la obesidad y al sobrepeso	282	Implantación y seguimiento de DIU por EAP	20
Atención a pacientes con diabetes	452	Información y seguimiento de métodos anticon- ceptivos	131
Atención a pacientes con dislipemia	417	Prevención de enfermedades cardiovasculares	1.610
Atención a pacientes con EPOC	105	Prevención de patología cardiovascular en la infancia	293
Atención a pacientes con hipertensión arterial	1.060	Promoción de hábitos saludables y prevención en relación con la actividad sexual	2
Atención a pacientes con VIH-SIDA	2	Promoción de hábitos saludables y prevención en relación con la alimentación	1
Atención al anciano y a la persona mayor frágil	238	Promoción de hábitos saludables y autocuida- dos en la infancia y adolescencia	263
Atención al consumidor excesivo de alcohol	3	Promoción de la lactancia materna	140
Atención al cuidador del paciente dependiente	10	Promoción de la salud: ejercicio, consumo tóxico y otras conductas de riesgo	1
Atención al paciente con necesidades de cuida- dos paliativos	4	Seguimiento de la mujer embarazada	135
Atención al paciente con trastorno de ansiedad	9	Seguimiento de la mujer que utiliza anticoncep- ción hormonal	51
Atención al paciente con trastorno depresivo	18	Supervisión del crecimiento y desarrollo físico	292
Atención domiciliaria a pacientes inmovilizados	61	Supervisión del desarrollo psicomotor y aprendi- zaje	264
Campaña vacunación gripe 2008/2009	2	Tratamiento fisioterapéuticos básicos	332
Captación y valoración de la mujer embarazada	123	Vacunación antineumocócica en el adulto	7
Cirugía menor en atención primaria	4	Vacunación del tétanos y difteria (Td) en el adulto	177
Consulta puerperal	61	Vacunación gripe A 2009/2010 (18 años - 60 años)	71
Detección precoz de anomalías oculares y de la visión	261	Vacunación gripe A 2009/2010 (24 meses - 18 años)	3
Detección precoz de criptorquidia	71	Vacunación gripe A 2009/2010 (mayores de 60 años)	275
Detección precoz de displasia del desarrollo de cadera	140	Vacunación hepatitis B grupos de riesgo	5
Detección precoz de hipoacusias infantiles	137	Vacunación infantil	144
Detección precoz de metabulopatías congénitas	141		
Diagnostico precoz del cáncer de cérvix	167		
Diagnostico precoz del cáncer de endometrio	252		
Diagnóstico precoz del cáncer de mama	61		
Educación maternal	90		
Educación para la salud a pacientes con patolo- gías crónicas: diabetes	8		
Educación para la salud a pacientes con patolo- gías crónicas: obesidad	1		

Otras actividades

- Educación para la salud: escuela de espalda
- Realización de citologías en atención primaria



CENTRO DE SALUD DE OLIVENZA

Consultorios Locales:

Valverde de Leganés, San Benito, Villarreal, San Rafael,
San Francisco y San Jorge de Alor

Coordinador E.A.P.:

Feliciano Cuevas Santos

Responsable Enfermería:

Diego Rodríguez García

Personal	
Médicos de familia	9
Médicos de atención continuada	6
Pediatras	3
Farmacéuticos	1
Veterinarios	4
Enfermeros/as	9
Enfermeros/as de atención continuada	5
Matronas*	1
Fisioterapeutas	1
Trabajadores sociales*	1
Técnicos especialistas en radiología*	1
Auxiliares de enfermería	1
Auxiliares administrativos	3
Celadores	5

*compartidos con el E.A.P. de Alconchel

Recursos	
Consultas médicas	13
Consultas pediatría	3
Consultas enfermería	12
Consultas matrona	1
Consultas trabajadores sociales	1
Consultas odontológicas	1
Salas fisioterapia	1
Salas radiología	1
Botiquín-extracciones	7
Electrocardiógrafos	2
Carros de parada	2
Espirómetros	1
Equipos de radiología	1
Telemedicina	1
Oficinas administración	2

Actividad Asistencial del Centro		
	2008	2009
Nº tarjetas sanitarias del centro	16.227	16.198
Medicina		
Nº total de consultas	128.434	149.906
Nº consultas programadas	4.628	351
Nº consultas a demanda	69.636	117.733
Nº consultas a domicilio	2.998	351
Pediatría		
Nº total de consultas	14.179	17.912
Nº consultas programadas	1.070	588
Nº consultas a demanda	12.385	16.936
Nº consultas a domicilio	1	4
Enfermería		
Nº total de consultas	44.516	30.522
Nº consultas programadas en centro	11.547	6.687
Nº consultas programadas en domicilio	3.438	204
Nº consultas a demanda	4.533	12.375
Botiquín en centro	20.246	11.109
Botiquín en domicilio	4.752	147
Matronas		
Nº total de consultas	2.164	2.341
Nº visitas domiciliarias	243	114
Nº sesiones psicoprofilaxis	48	48
Fisioterapeutas		
Nº usuarios atendidos	741	392
Nº sesiones de tratamiento fisioterápico	5.054	5.533
Trabajadores sociales		
Nº total de usuarios atendidos	1.291	104
Nº visitas domiciliarias	29	3
Nº intervenciones comunitarias	13	1
Técnicos especialistas en radiología		
Nº usuarios atendidos	1.884	1.807
Nº exploraciones radiológicas	2.399	2.398

Actividad Asistencial del Punto de Atención Continuada*		
	2008	2009
Nº total de pacientes atendidos	26.567	34.717
Nº pacientes atendidos en el centro	23.469	31.408
Nº pacientes atendidos en el domicilio	3.098	3.309

*Olivenza y Valverde de Leganés



Coberturas alcanzadas en la nueva Cartera de Servicios del S.E.S.

Servicios de salud	Cobertura	Servicios de salud	Cobertura
Atención a fumadores y apoyo a la deshabitación de tabaco	2	Implantación y seguimiento de DIU por EAP	31
Atención a la familia	1	Información y seguimiento de métodos anticonceptivos	55
Atención a la mujer en el climaterio	10	Prevención de enfermedades cardiovasculares	1.761
Atención a la obesidad y al sobrepeso	186	Prevención de patología cardiovascular en la infancia	472
Atención a pacientes con diabetes	258	Promoción de hábitos saludables y prevención en relación con la actividad sexual	1
Atención a pacientes con dislipemia	66	Promoción de hábitos saludables y prevención en relación con la alimentación	3
Atención a pacientes con EPOC	18	Promoción de hábitos saludables y autocuidados en la infancia y adolescencia	393
Atención a pacientes con hipertensión arterial	517	Promoción de la lactancia materna	191
Atención al anciano y a la persona mayor frágil	68	Promoción de la salud: ejercicio, consumo tóxico y otras conductas de riesgo	3
Atención al consumidor excesivo de alcohol	3	Seguimiento de la mujer embarazada	132
Atención al cuidador del paciente dependiente	3	Seguimiento de la mujer que utiliza anticoncepción hormonal	31
Atención al paciente con necesidades de cuidados paliativos	1	Supervisión del crecimiento y desarrollo físico	485
Atención domiciliaria a pacientes inmovilizados	46	Supervisión del desarrollo psicomotor y aprendizaje	398
Captación y valoración de la mujer embarazada	56	Tratamiento fisioterapéuticos básicos	1
Consulta preconcepcional	3	Vacunación antineumocócica en el adulto	66
Consulta puerperal	3	Vacunación de la rubéola en el adulto	1
Detección precoz de anomalías oculares y de la visión	400	Vacunación del tétanos y difteria (Td) en el adulto	64
Detección precoz de criptorquidia	110	Vacunación gripe A 2009/2010 (18 años - 60 años)	112
Detección precoz de displasia del desarrollo de cadera	231	Vacunación gripe A 2009/2010 (24 meses - 18 años)	13
Detección precoz de hipoacusias infantiles	298	Vacunación gripe A 2009/2010 (6 meses - 24 meses)	3
Detección precoz de metabolopatías congénitas	208	Vacunación gripe A 2009/2010 (Mayores de 60 años)	244
Diagnostico precoz del cáncer de cérvix	106	Vacunación hepatitis B grupos de riesgo	4
Diagnostico precoz del cáncer de endometrio	45	Vacunación infantil	416
Diagnóstico precoz del cáncer de mama	32		
Educación maternal	8		
Educación para la salud a pacientes con patologías crónicas: diabetes	22		
Educación para la salud a pacientes con patologías crónicas: obesidad	2		
Educación para la salud en materia de salud sexual y reproductiva	4		

Otras actividades

- Educación para la salud
- Realización de citologías en atención primaria
- Interconsulta y docencia por telemedicina



CENTRO DE SALUD DE PUEBLONUEVO DEL GUADIANA

Consultorios Locales:

Alcazaba, Guadiana del Caudillo, Novelda del Guadiana, Sagrajas y Valdelacalzada

Coordinador E.A.P.:

Augusta Albarrán Sanz-Calcedo

Responsable Enfermería:

Juan José Gallego Real

Personal	
Médicos de familia	7
Médicos de atención continuada	3
Pediatras	1
Farmacéuticos	1
Veterinarios	1
Enfermeros	7
Enfermeros de atención continuada	2
Matronas*	1
Fisioterapeutas	1
Auxiliares administrativos	2

*compartidos con el E.A.P. de Talavera la Real

Recursos	
Consultas médicas	10
Consultas pediatría	3
Consultas enfermería	10
Consultas matronas	1
Salas fisioterapia	1
Botiquín-extracciones	2
Electrocardiógrafos	5
Carros de parada	1
Espirómetros	1
Oficinas administración	2

Actividad Asistencial del Centro		
	2008	2009
Nº tarjetas sanitarias del centro	8.999	9.039
Medicina		
Nº total de consultas	84.748	51.786
Nº consultas programadas	7.373	1.322
Nº consultas a demanda	35.224	37.513
Nº consultas a domicilio	1.650	786
Pediatría		
Nº total de consultas	3.195	6.540
Nº consultas programadas	341	704
Nº consultas a demanda	2.165	5.828
Nº consultas a domicilio	0	0
Enfermería		
Nº total de consultas	56.002	23.337
Nº consultas programadas en centro	16.919	4.107
Nº consultas programadas en domicilio	4.021	537
Nº consultas a demanda	15.746	13.947
Botiquín en centro	17.805	4.497
Botiquín en domicilio	1.511	249
Matronas		
Nº total de consultas	595	586
Nº visitas domiciliarias	0	6
Nº sesiones psicoprofilaxis	39	17
Fisioterapeutas		
Nº usuarios atendidos	833	180
Nº sesiones de tratamiento fisioterápico	4.666	4.148

Actividad Asistencial del Punto de Atención Continuada		
	2008	2009
Nº total de pacientes atendidos	12.624	12.311
Nº pacientes atendidos en el centro	11.853	11.674
Nº pacientes atendidos en el domicilio	771	637



Coberturas alcanzadas en la nueva Cartera de Servicios del S.E.S.

Servicios de salud	Cobertura	Servicios de salud	Cobertura
Atención a fumadores y apoyo a la deshabitación de tabaco	12	Educación para la salud a pacientes con patologías crónicas: diabetes	10
Atención a la familia	1	Educación para la salud a pacientes con patologías crónicas: obesidad	5
Atención a la mujer en el climaterio	22	Educación para la salud en materia de salud sexual y reproductiva	37
Atención a la obesidad y al sobrepeso	164	Implantación y seguimiento de DIU por EAP	20
Atención a pacientes con diabetes	293	Información y seguimiento de métodos anticonceptivos	185
Atención a pacientes con dislipemia	186	Prevención de enfermedades cardiovasculares	1.512
Atención a pacientes con EPOC	33	Prevención de patología cardiovascular en la infancia	30
Atención a pacientes con hipertensión arterial	685	Promoción de hábitos saludables y autocuidados en la infancia y adolescencia	14
Atención al anciano y a la persona mayor frágil	78	Promoción de la lactancia materna	14
Atención al consumidor excesivo de alcohol	3	Seguimiento de la mujer embarazada	71
Atención al cuidador del paciente dependiente	18	Seguimiento de la mujer que utiliza anticoncepción hormonal	49
Atención al paciente con necesidades de cuidados paliativos	7	Supervisión del crecimiento y desarrollo físico	30
Atención al paciente con trastorno depresivo	12	Supervisión del desarrollo psicomotor y aprendizaje	14
Atención domiciliar a pacientes inmovilizados	33	Tratamiento fisioterapéuticos básicos	4
Captación y valoración de la mujer embarazada	76	Vacunación antineumocócica en el adulto	71
Cirugía menor en atención primaria	16	Vacunación del tétanos y difteria (Td) en el adulto	97
Consulta preconcepcional	3	Vacunación gripe A 2009/2010 (18 años - 60 años)	63
Consulta puerperal	32	Vacunación gripe A 2009/2010 (24 meses - 18 años)	6
Detección precoz de anomalías oculares y de la visión	22	Vacunación gripe A 2009/2010 (6 meses - 24 meses)	1
Detección precoz de criptorquidia	6	Vacunación gripe A 2009/2010 (mayores de 60 años)	140
Detección precoz de displasia del desarrollo de cadera	14	Vacunación hepatitis B grupos de riesgo	12
Detección precoz de hipoacusias infantiles	12	Vacunación infantil	165
Detección precoz de metabopatías congénitas	15		
Diagnostico precoz del cáncer de cérvix	265		
Diagnostico precoz del cáncer de endometrio	174		
Diagnóstico precoz del cáncer de mama	42		
Educación maternal	12		

Otras actividades

- Realización de citologías en atención primaria
- Atención al paciente polimedicado



CENTRO DE SALUD SAN FERNANDO DE BADAJOZ

Consultorios Locales:

Gévora y Valdeboítoa

Coordinador E.A.P.:

Juan José Dorado Martín

Responsable Enfermería:

M^a José Antúnez González

Personal	
Médicos de familia	12
Pediatras	3
Farmacéuticos	2
Veterinarios	2
Enfermeros/as	14
Matronas*	1
Fisioterapeutas	2
Trabajadores sociales*	1
Auxiliares de Enfermería	2
Auxiliares administrativos	7
Celadores	2

*compartidos con E.A.P de El Progreso

Recursos	
Consultas médicas	13
Consultas pediatría	3
Consultas enfermería	14
Consultas matronas	1
Consultas trabajadores sociales	1
Consultas odontológicas	2
Salas fisioterapia	1
Botiquín-extracciones	2
Electrocardiógrafos	2
Carros de parada	1
Espirómetros	1
Ecocardiógrafos	1
Oficinas administración	2

Actividad Asistencial del Centro		
	2008	2009
Nº tarjetas sanitarias del centro	22.493	22.715
Medicina		
Nº total de consultas	99.349	148.354
Nº consultas programadas	9.512	5.634
Nº consultas a demanda	64.472	108.676
Nº consultas a domicilio	1.663	849
Pediatría		
Nº total de consultas	18.184	17.360
Nº consultas programadas	1.448	596
Nº consultas a demanda	16.590	16.764
Nº consultas a domicilio	0	0
Enfermería		
Nº total de consultas	110.888	57.729
Nº consultas programadas en centro	34.548	11.676
Nº consultas programadas en domicilio	8.731	795
Nº consultas a demanda	50.287	33.531
Botiquín en centro	15.545	11.673
Botiquín en domicilio	1.777	54
Matronas		
Nº total de consultas	2732	1.982
Nº visitas domiciliarias	177	178
Nº sesiones psicoprofilaxis	98	98
Fisioterapeutas		
Nº usuarios atendidos	1.838	515
Nº sesiones de tratamiento fisioterápico	9.323	3.958
Trabajadores sociales		
Nº total de usuarios atendidos	1.012	78
Nº visitas domiciliarias	124	8
Nº intervenciones comunitarias	26	3

Actividad Asistencial del Punto de Atención Continuada		
	2008	2009
Nº total de pacientes atendidos	20.682	9.749
Nº pacientes atendidos en el centro	19.984	9.665
Nº pacientes atendidos en el domicilio	698	84



Coberturas alcanzadas en la nueva Cartera de Servicios del S.E.S.

Servicios de salud	Cobertura	Servicios de salud	Cobertura
Atención a fumadores y apoyo a la deshabitación de tabaco	62	Educación para la salud en materia de salud sexual y reproductiva	137
Atención a la familia	5	Educación para la salud grupal y en centros educativos	1
Atención a la mujer en el climaterio	124	Educación para la salud: prevención de zoonosis	6
Atención a la obesidad y al sobrepeso	956	Implantación y seguimiento de DIU por EAP	53
Atención a pacientes con diabetes	833	Información y seguimiento de métodos anticonceptivos	474
Atención a pacientes con dislipemia	970	Prevención de conductas de riesgos de los hijos	1
Atención a pacientes con EPOC	206	Prevención de enfermedades cardiovasculares	3.390
Atención a pacientes con hipertensión arterial	1.745	Prevención de patología cardiovascular en la infancia	606
Atención a pacientes con VIH-SIDA	8	Promoción de hábitos saludables y prevención en relación con la actividad sexual	7
Atención al anciano y a la persona mayor frágil	396	Promoción de hábitos saludables y prevención en relación con la alimentación	4
Atención al consumidor excesivo de alcohol	85	Promoción de hábitos saludables y autocuidados en la infancia y adolescencia	525
Atención al cuidador del paciente dependiente	105	Promoción de la lactancia materna	234
Atención al paciente con necesidades de cuidados paliativos	35	Promoción de la salud: ejercicio, consumo tóxico y otras conductas de riesgo	11
Atención al paciente con trastorno de ansiedad	9	Seguimiento de la mujer embarazada	454
Atención al paciente con trastorno depresivo	2	Seguimiento de la mujer que utiliza anticoncepción hormonal	165
Atención domiciliaria a pacientes inmovilizados	182	Supervisión del crecimiento y desarrollo físico	650
Campaña vacunación gripe 2008/2009	3	Supervisión del desarrollo psicomotor y aprendizaje	470
Captación y valoración de la mujer embarazada	531	Tratamiento fisioterapéuticos básicos	472
Cirugía menor en atención primaria	83	Vacunación antineumocócica en el adulto	93
Consulta preconcepcional	4	Vacunación del tétanos y difteria (Td) en el adulto	242
Consulta puerperal	177	Vacunación gripe A 2009/2010 (18 años - 60 años)	205
Detección precoz de anomalías oculares y de la visión	479	Vacunación gripe A 2009/2010 (24 meses - 18 años)	170
Detección precoz de criptorquidia	152	Vacunación gripe A 2009/2010 (6 meses - 24 meses)	27
Detección precoz de displasia del desarrollo de cadera	326	Vacunación gripe A 2009/2010 (mayores de 60 años)	330
Detección precoz de hipoacusias infantiles	378	Vacunación hepatitis B grupos de riesgo	33
Detección precoz de metabolopatías congénitas	307	Vacunación infantil	772
Diagnostico precoz del cáncer de cérvix	523		
Diagnostico precoz del cáncer de endometrio	366		
Diagnóstico precoz del cáncer de mama	240		
Educación maternal	1		
Educación para la salud a pacientes con patologías crónicas: diabetes	163		
Educación para la salud a pacientes con patologías crónicas: obesidad	185		
Educación para la salud en la adolescencia	10		

Otras actividades

- Tecnológicas: realización de ecografías en atención primaria
- Participación en comisión de cuidados
- Seguimiento de pacientes hiperfrecuentadores



CENTRO DE SALUD SAN ROQUE DE BADAJOZ

Coordinador E.A.P.:

Antonio García Concellón

Responsable Enfermería:

Manuel Cruces Muñoz

Personal	
Médicos de familia	12
Pediatras	3
Farmacéuticos	1
Veterinarios	2
Enfermeros	14
Matronas	1
Trabajadores sociales*	1
Auxiliares de enfermería	2
Auxiliares administrativos	6
Celadores	2

*compartido con E.A.P. de Talavera la Real

Recursos	
Consultas médicas	11
Consultas pediatría	3
Consultas enfermería	12
Consultas matrona	1
Consultas trabajadores sociales	1
Consultas odontológicas	1
Botiquín-extracciones	3
Electrocardiógrafos	2
Carros de parada	1
Espirómetros	1
Oficinas administración	1

Actividad Asistencial del Centro		
	2008	2009
Nº tarjetas sanitarias del centro	22.747	22.857
Medicina		
Nº total de consultas	99.730	143.366
Nº consultas programadas	4.332	358
Nº consultas a demanda	50.637	90.062
Nº consultas a domicilio	1.468	3.237
Pediatría		
Nº total de consultas	15.580	20.468
Nº consultas programadas	2.261	2.328
Nº consultas a demanda	13.309	18.136
Nº consultas a domicilio	1	4
Enfermería		
Nº total de consultas	73.040	63.297
Nº consultas programadas en centro	28.622	22.131
Nº consultas programadas en domicilio	3.587	3.213
Nº consultas a demanda	29.301	36.447
Botiquín en centro	11.082	1.482
Botiquín en domicilio	448	24
Matronas		
Nº total de consultas	8.377	9.002
Nº visitas domiciliarias	342	266
Nº sesiones psicoprofilaxis	103	63
Trabajadores sociales		
Nº total de usuarios atendidos	1.682	136
Nº visitas domiciliarias	169	17
Nº intervenciones comunitarias	24	2

Actividad Asistencial del Punto de Atención Continuada		
	2008	2009
Nº total de pacientes atendidos	17.435	1.035
Nº pacientes atendidos en el centro	16.020	1.035
Nº pacientes atendidos en el domicilio	1.415	0



Coberturas alcanzadas en la nueva Cartera de Servicios del S.E.S.

Servicios de salud	Cobertura	Servicios de salud	Cobertura
Atención a fumadores y apoyo a la deshabitación de tabaco	10	Educación para la salud en la adolescencia	1
Atención a la mujer en el climaterio	58	Educación para la salud en materia de salud sexual y reproductiva	12
Atención a la obesidad y al sobrepeso	766	Implantación y seguimiento de DIU por EAP	62
Atención a pacientes con diabetes	906	Información y seguimiento de métodos anticonceptivos	966
Atención a pacientes con dislipemia	681	Prevención de malos tratos	2
Atención a pacientes con EPOC	183	Prevención de enfermedades cardiovasculares	3.901
Atención a pacientes con hipertensión arterial	1.819	Prevención de patología cardiovascular en la infancia	748
Atención a pacientes con VIH-SIDA	6	Promoción de hábitos saludables y prevención en relación con la actividad sexual	6
Atención al anciano y a la persona mayor frágil	49	Promoción de hábitos saludables y autocuidados en la infancia y adolescencia	670
Atención al consumidor excesivo de alcohol	53	Promoción de la lactancia materna	445
Atención al cuidador del paciente dependiente	2	Promoción de la salud: ejercicio, consumo tóxico y otras conductas de riesgo	5
Atención al paciente con necesidades de cuidados paliativos	2	Seguimiento de la mujer embarazada	492
Atención al paciente con trastorno de ansiedad	1	Seguimiento de la mujer que utiliza anticoncepción hormonal	156
Atención domiciliaria a pacientes inmovilizados	93	Supervisión del crecimiento y desarrollo físico	761
Campaña vacunación gripe 2008/2009	2	Supervisión del desarrollo psicomotor y aprendizaje	617
Captación y valoración de la mujer embarazada	605	Tratamiento fisioterapéuticos básicos	111
Cirugía menor en atención primaria	26	Vacunación antineumocócica en el adulto	14
Consulta preconcepcional	2	Vacunación de la varicela adulto	1
Consulta puerperal	314	Vacunación del tétanos y difteria (Td) en el adulto	247
Detección precoz de anomalías oculares y de la visión	413	Vacunación gripe A 2009/2010 (18 años - 60 años)	150
Detección precoz de criptorquidia	235	Vacunación gripe A 2009/2010 (24 meses - 18 años)	23
Detección precoz de displasia del desarrollo de cadera	457	Vacunación gripe A 2009/2010 (6 meses - 24 meses)	4
Detección precoz de hipoacusias infantiles	253	Vacunación gripe A 2009/2010 (mayores de 60 años)	237
Detección precoz de metabolopatías congénitas	483	Vacunación hepatitis B grupos de riesgo	19
Diagnostico precoz del cáncer de cérvix	424	Vacunación infantil	639
Diagnostico precoz del cáncer de endometrio	652		
Diagnóstico precoz del cáncer de mama	253		
Educación maternal	118		
Educación para la salud a pacientes con patologías crónicas: diabetes	6		
Educación para la salud a pacientes con patologías crónicas: obesidad	2		

Otras actividades

- Atención al paciente polimedicado
- Realización de citologías en atención primaria



CENTRO DE SALUD DE SAN VICENTE DE ALCÁNTARA

Coordinador E.A.P.:

Manuel Martínez de la Concha

Responsable Enfermería:

Alejandra Tarrío Ortega

Personal	
Médicos de familia	4
Médicos de atención continuada	2
Pediatras **	1
Farmacéuticos	1
Veterinarios	1
Enfermeros/as	4
Enfermeros/as de atención continuada	2
Matronas*	1
Trabajadores sociales*	1
Auxiliares administrativos	3
Celadores	2

* compartidos con E.A.P. de Alburquerque

** compartido con E.A.P. de La Roca de la Sierra

Recursos	
Consultas médicas	4
Consultas pediatría	1
Consultas enfermería	4
Consultas matronas	1
Electrocardiógrafos	2
Carros de parada	1
Espirómetros	1
Telemedicina	1
Oficinas administración	1

Actividad Asistencial del Centro		
	2008	2009
Nº tarjetas sanitarias del centro	5.665	5.728
Medicina		
Nº total de consultas	43.489	48.407
Nº consultas programadas	3.715	1.753
Nº consultas a demanda	21.787	31.893
Nº consultas a domicilio	1.464	1.329
Enfermería		
Nº total de consultas	24.488	20.568
Nº consultas programadas en centro	8.566	6.294
Nº consultas programadas en domicilio	2.180	831
Nº consultas a demanda	12.038	10.014
Botiquín en centro	631	2.931
Botiquín en domicilio	1.073	498
Matronas		
Nº total de consultas	754	730
Nº visitas domiciliarias	92	74
Nº sesiones psicoprofilaxis	20	18
Trabajadores sociales		
Nº total de usuarios atendidos	728	101
Nº visitas domiciliarias	82	5
Nº intervenciones comunitarias	93	8

Actividad Asistencial del Punto de Atención Continuada		
	2008	2009
Nº total de pacientes atendidos	10.747	11.983
Nº pacientes atendidos en el centro	9.434	10.910
Nº pacientes atendidos en el domicilio	1.313	1.073



Coberturas alcanzadas en la nueva Cartera de Servicios del S.E.S.

Servicios de salud	Cobertura	Servicios de salud	Cobertura
Atención a fumadores y apoyo a la deshabitación de tabaco	39	Educación para la salud en materia de salud sexual y reproductiva	35
Atención a la familia	10	Educación para la salud grupal y en centros educativos	54
Atención a la mujer en el climaterio	106	Implantación y seguimiento de DIU por EAP	9
Atención a la obesidad y al sobrepeso	321	Información y seguimiento de métodos anticonceptivos	101
Atención a pacientes con diabetes	420	Prevención de conductas de riesgos de los hijos	1
Atención a pacientes con dislipemia	460	Prevención de enfermedades cardiovasculares	1.978
Atención a pacientes con EPOC	61	Prevención de patología cardiovascular en la Infancia	129
Atención a pacientes con hipertensión arterial	918	Promoción de hábitos saludables y prevención en relación con la actividad sexual	31
Atención al anciano y a la persona mayor frágil	395	Promoción de hábitos saludables y prevención en relación con la alimentación	7
Atención al consumidor excesivo de alcohol	5	Promoción de hábitos saludables y autocuidados en la Infancia y adolescencia	122
Atención al cuidador del paciente dependiente	73	Promoción de la lactancia materna	50
Atención al paciente con necesidades de cuidados paliativos	9	Promoción de la salud: ejercicio, consumo tóxico y otras conductas de riesgo	26
Atención al paciente con trastorno de ansiedad	6	Seguimiento de la mujer embarazada	115
Atención al paciente con trastorno depresivo	6	Seguimiento de la mujer que utiliza anticoncepción hormonal	48
Atención domiciliaria a pacientes inmovilizados	108	Supervisión del crecimiento y desarrollo físico	125
Captación y valoración de la mujer embarazada	130	Supervisión del desarrollo psicomotor y aprendizaje	122
Cirugía menor en atención primaria	37	Tratamiento fisioterapéuticos básicos	21
Consulta preconcepcional	6	Vacunación antineumocócica en el adulto	12
Consulta puerperal	33	Vacunación del tétanos y difteria (Td) en el adulto	180
Detección precoz de anomalías oculares y de la visión	121	Vacunación gripe A 2009/2010 (18 años - 60 años)	83
Detección precoz de criptorquidia	30	Vacunación gripe A 2009/2010 (24 meses - 18 años)	5
Detección precoz de displasia del desarrollo de cadera	54	Vacunación gripe A 2009/2010 (mayores de 60 años)	302
Detección precoz de hipoacusias infantiles	99	Vacunación hepatitis B grupos de riesgo	4
Detección precoz de metabolopatías congénitas	53	Vacunación infantil	136
Diagnostico precoz del cáncer de cérvix	284		
Diagnostico precoz del cáncer de endometrio	203		
Diagnóstico precoz del cáncer de mama	216		
Educación maternal	41		
Educación para la salud a pacientes con patologías crónicas: diabetes	142		
Educación para la salud a pacientes con patologías crónicas: obesidad	22		

Otras actividades

- Tecnológicas: realización de ecografías en atención primaria
- Interconsulta y docencia por telemedicina
- Realización de citologías en atención primaria
- Atención al paciente polimedcado



CENTRO DE SALUD DE SANTA MARTA DE LOS BARROS

Consultorios Locales:

Corte de Peleas, Entrín Bajo, Entrín Alto, La Morera, Nogales, La Parra y Salvatierra de los Barros

Coordinador E.A.P.:

Pilar Gadea Vicente

Responsable Enfermería:

Francisca Serrano Carvajal

Personal	
Médicos de familia	9
Médicos de atención continuada	4
Pediatras	1
Farmacéuticos	2
Veterinarios	4
Enfermeros/as	10
Enfermeros/as de atención continuada	3
Matronas**	1
Fisioterapeutas	1
Trabajadores sociales**	1
Técnicos especialistas en radiología*	1
Auxiliares administrativos	3
Celadores	1

* compartido con E.A.P. de Jerez de los Caballeros

**compartido con E.A.P. de Barcarrota

Recursos	
Consultas médicas	10
Consultas pediatría	1
Consultas enfermería	9
Consultas matrona – trabajadora social	1
Salas fisioterapia	1
Salas radiología	1
Botiquín-extracciones	7
Electrocardiógrafos	7
Carros de parada	1
Equipo de radiología	1
Oficinas administración	1

Actividad Asistencial del Centro		
	2008	2009
Nº tarjetas sanitarias del centro	10.765	10.791
Medicina		
Nº total de consultas	82.303	100.357
Nº consultas programadas	6.201	1.048
Nº consultas a demanda	38.695	61.152
Nº consultas a domicilio	3.488	2.334
Pediatría		
Nº total de consultas	3.052	4.564
Nº consultas programadas	827	400
Nº consultas a demanda	2.170	3.728
Nº consultas a domicilio	0	0
Enfermería		
Nº total de consultas	53.284	39.021
Nº consultas programadas en centro	16.768	12.915
Nº consultas programadas en domicilio	3.271	2.148
Nº consultas a demanda	15.957	10.893
Botiquín en centro	14.950	12.879
Botiquín en domicilio	2.338	186
Matronas		
Nº total de consultas	997	872
Nº visitas domiciliarias	36	47
Nº sesiones psicoprofilaxis	56	26
Fisioterapeutas		
Nº usuarios atendidos	449	275
Nº sesiones de tratamiento fisioterápico	4.055	4.096
Trabajadores sociales		
Nº total de usuarios atendidos	438	37
Nº visitas domiciliarias	72	3
Nº intervenciones comunitarias	0	0
Técnicos especialistas en radiología		
Nº usuarios atendidos	720	1.180
Nº exploraciones radiológicas	2.172	3.181

Actividad Asistencial del Punto de Atención Continuada

	2008	2009
Nº total de pacientes atendidos	9.320	14.212
Nº pacientes atendidos en el centro	8.625	13.240
Nº pacientes atendidos en el domicilio	695	972



Coberturas alcanzadas en la nueva Cartera de Servicios del S.E.S.

Servicios de salud	Cobertura	Servicios de salud	Cobertura
Atención a fumadores y apoyo a la deshabitación de tabaco	75	Educación para la salud grupal y en centros educativos	2
Atención a la familia	5	Implantación y seguimiento de DIU por EAP	31
Atención a la mujer en el climaterio	58	Información y seguimiento de métodos anticonceptivos	102
Atención a la obesidad y al sobrepeso	423	Prevención de malos tratos	1
Atención a pacientes con diabetes	392	Prevención de enfermedades cardiovasculares	2.480
Atención a pacientes con dislipemia	241	Prevención de patología cardiovascular en la infancia	102
Atención a pacientes con EPOC	44	Promoción de hábitos saludables y prevención en relación con la actividad sexual	14
Atención a pacientes con hipertensión arterial	816	Promoción de hábitos saludables y prevención en relación con la alimentación	11
Atención a pacientes con VIH-SIDA	1	Promoción de hábitos saludables y autocuidados en la infancia y adolescencia	78
Atención al anciano y a la persona mayor frágil	291	Promoción de la lactancia materna	6
Atención al consumidor excesivo de alcohol	10	Promoción de la salud: ejercicio, consumo tóxico y otras conductas de riesgo	12
Atención al cuidador del paciente dependiente	40	Seguimiento de la mujer embarazada	206
Atención al paciente con trastorno de ansiedad	1	Seguimiento de la mujer que utiliza anticoncepción hormonal	27
Atención al paciente con trastorno depresivo	3	Supervisión del crecimiento y desarrollo físico	114
Atención domiciliaria a pacientes inmovilizados	48	Supervisión del desarrollo psicomotor y aprendizaje	83
Campaña vacunación gripe 2008/2009	7	Tratamiento fisioterapéuticos básicos	64
Captación y valoración de la mujer embarazada	248	Vacunación antineumocócica en el adulto	134
Cirugía menor en atención primaria	13	Vacunación del tétanos y difteria (Td) en el adulto	242
Consulta preconcepcional	3	Vacunación gripe A 2009/2010 (18 años - 60 años)	123
Consulta puerperal	78	Vacunación gripe A 2009/2010 (24 meses - 18 años)	13
Detección precoz de anomalías oculares y de la visión	81	Vacunación gripe A 2009/2010 (6 meses - 24 meses)	1
Detección precoz de displasia del desarrollo de cadera	6	Vacunación gripe A 2009/2010 (mayores de 60 años)	368
Detección precoz de hipoacusias infantiles	41	Vacunación hepatitis B grupos de riesgo	4
Detección precoz de metabolopatías congénitas	5	Vacunación infantil	343
Diagnostico precoz del cáncer de cérvix	286		
Diagnostico precoz del cáncer de endometrio	218		
Diagnóstico precoz del cáncer de mama	88		
Educación maternal	124		
Educación para la salud a pacientes con patologías crónicas: diabetes	172		
Educación para la salud a pacientes con patologías crónicas: obesidad	212		
Educación para la salud en materia de salud sexual y reproductiva	14		

Otras actividades

- Interconsultas y docencia por telemedicina
- Seguimiento al paciente hiperfrecuentador
- Realización de citologías en atención primaria
- Realización de ecografías en atención primaria
- Atención al paciente polimedcado



CENTRO DE SALUD DE TALAVERA LA REAL

Consultorios Locales:

La Albuera, Alvarado, Balboa, Villafranco del Gadiana y Guadajira

Coordinador E.A.P.:

Pedro Moriano Gómez

Responsable Enfermería:

Mariano Peinado Rodríguez

Personal	
Médicos de familia	7
Médicos de atención continuada	3
Pediatras	1
Farmacéuticos	1
Veterinarios	2
Enfermeros/as	7
Enfermeros/as de atención continuada	2
Matronas*	1
Trabajadores sociales**	1
Auxiliares administrativos	3
Celadores	1

* compartido con E.A.P. de Pueblonuevo

** compartido con E.A.P. de San Roque

Recursos	
Consultas médicas	9
Consultas pediatría	1
Consultas enfermería	9
Consultas matrona	1
Botiquín-extracciones	1
Electrocardiógrafos	6
Carros de parada	2
Espirómetros	1
Oficinas administración	1

Actividad Asistencial del Centro		
	2008	2009
Nº tarjetas sanitarias del centro	10.001	10.045
Medicina		
Nº total de consultas	57.167	81.255
Nº consultas programadas	1.076	736
Nº consultas a demanda	35.117	58.251
Nº consultas a domicilio	730	2.757
Pediatría		
Nº total de consultas	5.172	6.448
Nº consultas programadas	801	640
Nº consultas a demanda	4.370	5.808
Nº consultas a domicilio	1	0
Enfermería		
Nº total de consultas	37.769	24.621
Nº consultas programadas en centro	9.739	7.944
Nº consultas programadas en domicilio	3.351	2.724
Nº consultas a demanda	10.873	10.737
Botiquín en centro	9.911	3.183
Botiquín en domicilio	3.895	33
Matronas		
Nº total de consultas	667	831
Nº visitas domiciliarias	15	58
Nº sesiones psicoprofilaxis	35	17
Trabajadores sociales		
Nº total de usuarios atendidos	338	32
Nº visitas domiciliarias	71	4
Nº intervenciones comunitarias	0	0

Actividad Asistencial del Punto de Atención Continuada		
	2008	2009
Nº total de pacientes atendidos	8.739	13.708
Nº pacientes atendidos en el centro	7.610	13.219
Nº pacientes atendidos en el domicilio	1.129	489



Coberturas alcanzadas en la nueva Cartera de Servicios del S.E.S.

Servicios de salud	Cobertura	Servicios de salud	Cobertura
Atención a fumadores y apoyo a la deshabitación de tabaco	4	Educación para la salud en materia de salud sexual y reproductiva	7
Atención a la mujer en el climaterio	53	Educación para la salud grupal y en centros educativos	2
Atención a la obesidad y al sobrepeso	235	Implantación y seguimiento de DIU por EAP	22
Atención a pacientes con diabetes	291	Información y seguimiento de métodos anticonceptivos	110
Atención a pacientes con dislipemia	176	Prevención de enfermedades cardiovasculares	1.811
Atención a pacientes con EPOC	38	Prevención de patología cardiovascular en la infancia	271
Atención a pacientes con hipertensión arterial	647	Promoción de hábitos saludables y prevención en relación con la actividad sexual	1
Atención al anciano y a la persona mayor frágil	113	Promoción de hábitos saludables y autocuidados en la Infancia y adolescencia	228
Atención al consumidor excesivo de alcohol	1	Promoción de la lactancia materna	106
Atención al cuidador del paciente dependiente	24	Seguimiento de la mujer embarazada	93
Atención al paciente con necesidades de cuidados paliativos	1	Seguimiento de la mujer que utiliza anticoncepción hormonal	19
Atención domiciliaria a pacientes inmovilizados	59	Supervisión del crecimiento y desarrollo físico	281
Campaña vacunación gripe 2008/2009	1	Supervisión del desarrollo psicomotor y aprendizaje	217
Captación y valoración de la mujer embarazada	106	Tratamiento fisioterapéuticos básicos	4
Cirugía menor en atención primaria	19	Vacunación antineumocócica en el adulto	81
Consulta preconcepcional	1	Vacunación del tétanos y difteria (Td) en el adulto	160
Consulta puerperal	43	Vacunación gripe A 2009/2010 (18 años - 60 años)	124
Detección precoz de anomalías oculares y de la visión	211	Vacunación gripe A 2009/2010 (24 meses - 18 años)	26
Detección precoz de criptorquidia	46	Vacunación gripe A 2009/2010 (6 meses - 24 meses)	4
Detección precoz de displasia del desarrollo de cadera	104	Vacunación gripe A 2009/2010 (mayores de 60 años)	317
Detección precoz de hipoacusias infantiles	187	Vacunación hepatitis B grupos de riesgo	12
Detección precoz de metabolopatías congénitas	99	Vacunación infantil	295
Diagnostico precoz del cáncer de cérvix	85		
Diagnostico precoz del cáncer de endometrio	123		
Diagnóstico precoz del cáncer de mama	75		
Educación maternal	10		
Educación para la salud a pacientes con patologías crónicas: diabetes	38		
Educación para la salud a pacientes con patologías crónicas: obesidad	7		

Otras actividades

- Tecnológicas: realización de ecografías en atención primaria
- Atención al paciente polimedicado



CENTRO DE SALUD DE VALDEPASILLAS

Coordinador E.A.P.:

Carlos López Bernáldez

Responsable Enfermería:

Diego Rodríguez Pardo

Personal	
Médicos de familia	12
Pediatras	3
Farmacéuticos	1
Veterinarios	1
Enfermeros/as	14
Matronas	1
Fisioterapeutas	2
Trabajadores sociales	1
Auxiliares administrativos	7
Celadores	2

Recursos	
Consultas médicas	12
Consultas pediatría	3
Consultas enfermería	14
Consultas matrona	1
Consultas trabajador social	1
Sala de Fisioterapia	1
Botiquín-extracciones	3
Electrocardiógrafos	1
Carros de parada	1
Espirómetros	1
Oficinas administración	2

Actividad Asistencial del Centro		
	2008	2009
Nº tarjetas sanitarias del centro	24.829	24.987
Medicina		
Nº total de consultas	102.888	162.003
Nº consultas programadas	9.130	13.707
Nº consultas a demanda	60.191	106.591
Nº consultas a domicilio	1.302	1.815
Pediatría		
Nº total de consultas	16.030	19.008
Nº consultas programadas	2.486	2.948
Nº consultas a demanda	12.137	16.060
Nº consultas a domicilio	1.405	0
Enfermería		
Nº total de consultas	43.866	30.447
Nº consultas programadas en centro	14.520	9.822
Nº consultas programadas en domicilio	3.011	1.794
Nº consultas a demanda	7.987	9.267
Botiquín en centro	18.124	9.543
Botiquín en domicilio	224	21
Matronas		
Nº total de consultas	4.843	6.311
Nº visitas domiciliarias	219	198
Nº sesiones psicoprofilaxis	91	61
Fisioterapeutas		
Nº usuarios atendidos	2.332	493
Nº sesiones de tratamiento fisioterápico	9.309	3.716
Trabajadores sociales		
Nº total de usuarios atendidos	1.377	118
Nº visitas domiciliarias	131	13
Nº intervenciones comunitarias	17	2

Actividad Asistencial del Punto de Atención Continuada		
	2008	2009
Nº total de pacientes atendidos	4.583	6.812
Nº pacientes atendidos en el centro	4.583	6.791
Nº pacientes atendidos en el domicilio	0	21



Coberturas alcanzadas en la nueva Cartera de Servicios del S.E.S.

Servicios de salud	Cobertura	Servicios de salud	Cobertura
Atención a fumadores y apoyo a la deshabituación de tabaco	14	Educación para la salud en la adolescencia	1
Atención a la familia	1	Educación para la salud en materia de salud sexual y reproductiva	14
Atención a la mujer en el climaterio	94	Educación para la salud grupal y en centros educativos	1
Atención a la obesidad y al sobrepeso	709	Educación para la salud: prevención de zoonosis	1
Atención a pacientes con diabetes	679	Implantación y seguimiento de DIU por EAP	45
Atención a pacientes con dislipemia	934	Información y seguimiento de métodos anticonceptivos	704
Atención a pacientes con EPOC	96	Prevención de malos tratos	1
Atención a pacientes con hipertensión arterial	1.691	Prevención de enfermedades cardiovasculares	3.537
Atención a pacientes con VIH-SIDA	7	Prevención de patología cardiovascular en la Infancia	845
Atención al anciano y a la persona mayor frágil	60	Promoción de hábitos saludables y prevención en relación con la actividad sexual	10
Atención al consumidor excesivo de alcohol	50	Promoción de hábitos saludables y prevención en relación con la alimentación	1
Atención al cuidador del paciente dependiente	36	Promoción de hábitos saludables y autocuidados en la infancia y adolescencia	705
Atención al paciente con necesidades de cuidados paliativos	8	Promoción de la lactancia materna	270
Atención al paciente con trastorno de ansiedad	7	Promoción de la salud: ejercicio, consumo tóxico y otras conductas de riesgo	5
Atención al paciente con trastorno depresivo	6	Seguimiento de la mujer embarazada	474
Atención domiciliaria a pacientes inmovilizados	102	Seguimiento de la mujer que utiliza anticoncepción hormonal	140
Campaña vacunación gripe 2008/2009	8	Supervisión del crecimiento y desarrollo físico	782
Captación y valoración de la mujer embarazada	446	Supervisión del desarrollo psicomotor y aprendizaje	719
Cirugía menor en atención primaria	3	Tratamiento fisioterapéuticos básicos	23
Consulta preconcepcional	13	Vacunación antineumocócica en el adulto	31
Consulta puerperal	201	Vacunación de la varicela adulto	1
Detección precoz de anomalías oculares y de la visión	640	Vacunación del tétanos y difteria (Td) en el adulto	106
Detección precoz de criptorquidia	143	Vacunación gripe A 2009/2010 (18 años - 60 años)	153
Detección precoz de displasia del desarrollo de cadera	272	Vacunación gripe A 2009/2010 (24 meses - 18 años)	27
Detección precoz de hipoacusias infantiles	466	Vacunación gripe A 2009/2010 (6 meses - 24 meses)	5
Detección precoz de metabolopatías congénitas	256	Vacunación gripe A 2009/2010 (mayores de 60 años)	243
Diagnostico precoz del cáncer de cérvix	508	Vacunación hepatitis B grupos de riesgo	11
Diagnostico precoz del cáncer de endometrio	589	Vacunación infantil	769
Diagnóstico precoz del cáncer de mama	385		
Educación maternal	54		
Educación para la salud a pacientes con patologías crónicas: diabetes	86		
Educación para la salud a pacientes con patologías crónicas: obesidad	46		

Otras actividades

- Tecnológicas: realización de ecografías en atención primaria
- Seguimiento de procedimientos y circuitos: triaje de enfermería, esterilización de material clínico, revisión de salas de urgencia, maletines, farmacia y vacunas, entrega de material sanitario a usuarios y préstamo de ayudas técnicas
- Participación en comisión de cuidados
- Seguimiento de protocolos asistenciales: infecciones urinarias, úlceras por presión, dolor oncológico y estilo de vida saludable (tabaquismo, sedentarismo y exceso de peso)
- Educación para la salud a grupos: manejo de la patología respiratoria y uso de inhaladores, escuela de padres, educación a jóvenes en anticoncepción y escuela de espalda
- Encuesta de satisfacción a usuarios y encuesta de satisfacción laboral
- Realización de citologías en atención primaria



CENTRO DE SALUD DE VILLANUEVA DEL FRESNO

Consultorios Locales:

Valencia del Mombuey

Coordinador E.A.P.:

Juan José Torres Vázquez

Responsable Enfermería:

Juan José Haut Hurtado

Personal	
Médicos de familia	4
Médicos de atención continuada	2
Farmacéuticos	1
Veterinarios	1
Enfermeros/as	4
Enfermeros/as de atención continuada	2
Fisioterapeutas	1
Auxiliares administrativos	2

Recursos	
Consultas médicas	5
Consultas enfermería	4
Botiquín-extracciones	1
Salas fisioterapia	1
Electrocardiógrafos	2
Carros de parada	1
Espirómetros	1
Oficinas administración	1

Actividad Asistencial del Centro		
	2008	2009
Nº tarjetas sanitarias del centro	3.868	3.953
Medicina		
Nº total de consultas	29.437	35.526
Nº consultas programadas	2.964	931
Nº consultas a demanda	17.742	26.545
Nº consultas a domicilio	1.625	417
Enfermería		
Nº total de consultas	22.641	12.135
Nº consultas programadas en centro	5.575	2.574
Nº consultas programadas en domicilio	2.002	348
Nº consultas a demanda	8.048	6.717
Botiquín en centro	5.590	2.427
Botiquín en domicilio	1.426	69
Fisioterapeutas		
Nº usuarios atendidos	424	277
Nº sesiones de tratamiento fisioterápico	4.391	5.055

Actividad Asistencial del Punto de Atención Continuada		
	2008	2009
Nº total de pacientes atendidos	6.863	8.475
Nº pacientes atendidos en el centro	5.918	7.578
Nº pacientes atendidos en el domicilio	945	897



Coberturas alcanzadas en la nueva Cartera de Servicios del S.E.S.

Servicios de salud	Cobertura	Servicios de salud	Cobertura
Atención a la familia	19	Educación para la salud a pacientes con patologías crónicas: obesidad	8
Atención a la mujer en el climaterio	6	Educación para la salud en materia de salud sexual y reproductiva	4
Atención a la obesidad y al sobrepeso	111	Implantación y seguimiento de DIU por EAP	1
Atención a pacientes con diabetes	113	Información y seguimiento de métodos anticonceptivos	9
Atención a pacientes con dislipemia	97	Prevención de enfermedades cardiovasculares	965
Atención a pacientes con EPOC	17	Prevención de patología cardiovascular en la Infancia	140
Atención a pacientes con hipertensión arterial	226	Promoción de hábitos saludables y autocuidados en la infancia y adolescencia	82
Atención al anciano y a la persona mayor frágil	32	Promoción de la lactancia materna	31
Atención al consumidor excesivo de alcohol	4	Seguimiento de la mujer embarazada	6
Atención al cuidador del paciente dependiente	3	Supervisión del crecimiento y desarrollo físico.	141
Atención al paciente con necesidades de cuidados paliativos	1	Supervisión del desarrollo psicomotor y aprendizaje.	84
Atención domiciliaria a pacientes inmovilizados	38	Tratamiento fisioterapéuticos básicos	2
Captación y valoración de la mujer embarazada	3	Vacunación antineumocócica en el adulto	9
Consulta puerperal	1	Vacunación del tétanos y difteria (Td) en el adulto	72
Detección precoz de anomalías oculares y de la visión.	83	Vacunación gripe A 2009/2010 (18 años - 60 años)	13
Detección precoz de criptorquidia.	23	Vacunación gripe A 2009/2010 (24 meses - 18 años)	1
Detección precoz de displasia del desarrollo de cadera	43	Vacunación gripe A 2009/2010 (6 meses - 24 meses)	1
Detección precoz de hipoacusias infantiles	70	Vacunación gripe A 2009/2010 (mayores de 60 años)	122
Detección precoz de metabopatías congénitas	44	Vacunación infantil	161
Diagnostico precoz del cáncer de cérvix	13		
Diagnostico precoz del cáncer de endometrio	130		
Diagnóstico precoz del cáncer de mama.	53		
Educación para la salud a pacientes con patologías crónicas: diabetes	37		

Otras actividades

- Tecnológicas: realización de ecografías en atención primaria
- Educación para la salud: escuela de espalda
- Realización de citologías en atención primaria
- Seguimiento del paciente hiperfrecuentador
- Atención al paciente polimedcado



CENTRO DE SALUD ZONA CENTRO DE BADAJOZ

Coordinador E.A.P.:

Juan José Esteban Márquez

Responsable Enfermería:

Javier Tabares Sanguino

Personal	
Médicos de familia	10
Pediatras	2
Veterinarios	2
Enfermeros/as	11
Matronas	1
Trabajadores sociales	1
Auxiliares de enfermería	2
Auxiliares administrativos	5
Celadores	2

Recursos	
Consultas médicas	10
Consultas pediatría	2
Consultas enfermería	11
Consultas trabajador social	1
Consultas matrona	1
Botiquín-extracciones	2
Electrocardiógrafos	2
Carros de parada	1
Espirómetros	1
Oficinas administración	2

Actividad Asistencial del Centro		
	2008	2009
Nº tarjetas sanitarias del centro	17.381	17.356
Medicina		
Nº total de consultas	84.094	102.647
Nº consultas programadas	9.244	843
Nº consultas a demanda	47.891	76.403
Nº consultas a domicilio	1.612	1.923
Pediatría		
Nº total de consultas	9.076	5.452
Nº consultas programadas	1.436	608
Nº consultas a demanda	7.531	4.832
Nº consultas a domicilio	0	0
Enfermería		
Nº total de consultas	68.155	31.548
Nº consultas programadas en centro	26.239	11.127
Nº consultas programadas en domicilio	3.527	1.206
Nº consultas a demanda	9.545	8.094
Botiquín en centro	26.991	10.404
Botiquín en domicilio	1.853	717
Matronas		
Nº total de consultas	2.422	2.381
Nº visitas domiciliarias	75	116
Nº sesiones psicoprofilaxis	54	23
Trabajadores sociales		
Nº total de usuarios atendidos	1.465	130
Nº visitas domiciliarias	124	10
Nº intervenciones comunitarias	11	1

Actividad Asistencial del Punto de Atención Continuada		
	2008	2009
Nº total de pacientes atendidos	4.927	5.504
Nº pacientes atendidos en el centro	4.927	5.298
Nº pacientes atendidos en el domicilio	0	206



Coberturas alcanzadas en la nueva Cartera de Servicios del S.E.S.

Servicios de salud	Cobertura	Servicios de salud	Cobertura
Atención a fumadores y apoyo a la deshabitación de tabaco	16	Educación para la salud a pacientes con patologías crónicas: diabetes	63
Atención a la familia	3	Educación para la salud a pacientes con patologías crónicas: obesidad	94
Atención a la mujer en el climaterio	41	Educación para la salud en materia de salud sexual y reproductiva	31
Atención a la obesidad y al sobrepeso	739	Educación para la salud grupal y en centros educativos	2
Atención a pacientes con diabetes	631	Implantación y seguimiento de DIU por EAP	28
Atención a pacientes con dislipemia	699	Información y seguimiento de métodos anticonceptivos	263
Atención a pacientes con EPOC	110	Prevención de malos tratos	2
Atención a pacientes con hipertensión arterial	1.327	Prevención de enfermedades cardiovasculares	3.031
Atención a pacientes con VIH-SIDA	7	Prevención de patología cardiovascular en la infancia	302
Atención al anciano y a la persona mayor frágil	406	Promoción de hábitos saludables y autocuidados en la infancia y adolescencia	282
Atención al consumidor excesivo de alcohol	37	Promoción de la lactancia materna	177
Atención al cuidador del paciente dependiente	31	Promoción de la salud: ejercicio, consumo tóxico y otras conductas de riesgo	2
Atención al paciente con necesidades de cuidados paliativos	2	Seguimiento de la mujer embarazada	135
Atención al paciente con trastorno de ansiedad	4	Seguimiento de la mujer que utiliza anticoncepción hormonal	87
Atención al paciente con trastorno depresivo	5	Supervisión del crecimiento y desarrollo físico.	334
Atención domiciliaria a pacientes inmovilizados	118	Supervisión del desarrollo psicomotor y aprendizaje	283
Campaña vacunación gripe 2008/2009	7	Tratamiento fisioterapéuticos básicos	54
Captación y valoración de la mujer embarazada	267	Vacunación antineumocócica en el adulto	76
Cirugía menor en atención primaria	171	Vacunación del tétanos y difteria (Td) en el adulto	181
Consulta preconcepcional	6	Vacunación gripe A 2009/2010 (18 años - 60 años)	154
Consulta puerperal	122	Vacunación gripe A 2009/2010 (24 meses - 18 años)	10
Detección precoz de anomalías oculares y de la visión	284	Vacunación gripe A 2009/2010 (mayores de 60 años)	403
Detección precoz de criptorquidia	90	Vacunación hepatitis B grupos de riesgo	25
Detección precoz de displasia del desarrollo de cadera	178	Vacunación infantil	247
Detección precoz de hipoacusias infantiles	234		
Detección precoz de metabopatías congénitas	171		
Diagnostico precoz del cáncer de cérvix	219		
Diagnostico precoz del cáncer de endometrio	271		
Diagnóstico precoz del cáncer de mama	95		
Educación maternal	113		

Otras actividades

- Educación para la salud: atención y cuidados de niños en los primeros meses de vida
- Realización de citologías en atención primaria



**Actividad
Asistencial de los
Servicios Transversales
y Unidades de Apoyo
del Área**



SALUD BUCODENTAL

Coordinador de las Unidades de Salud Bucodental

Fernando García Delgado

Personal	
Odontoestomatólogos	7
Higienista Dental	5
Auxiliares de Enfermería*	5

*Parte del personal de Auxiliares de Enfermería está compartido con otras unidades

Recursos	
Consultas odontológicas con sillón	12

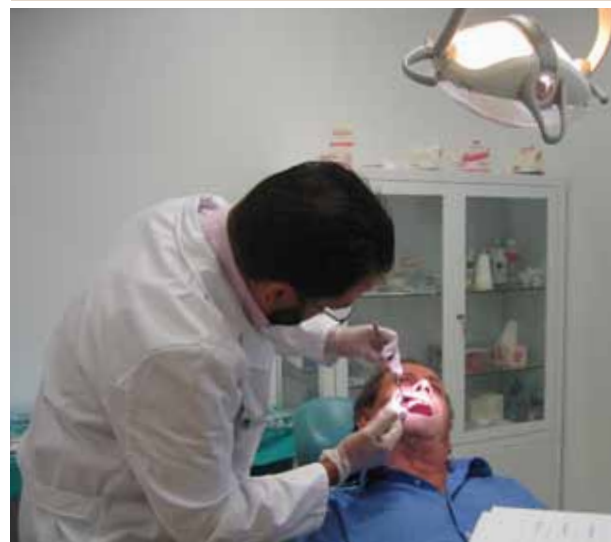

Unidad de Salud Bucodental Ciudad Jardín

Zonas de Salud que atiende:

Ciudad Jardín –La Paz- Santa Marta de los Barros- Talavera- Valdepasillas

Actividad Asistencial de la Unidad		
	2008	2009
Nº total de pacientes atendidos	12.715	10.689
Nº consultas odontológicas	7.272	6.989
Nº revisiones a escolares	5.443	3.700
Plan de Atención Dental Infantil (PADIEX)	1.897	798
Plan de atención a la Embarazada	386	164

Educación para la salud en centros – asociaciones (...)		
	2008	2009
Nº de sesiones de educación para la salud	7	6
Nº de asistentes a las sesiones de educación para la salud	324	315

Unidad de Salud Bucodental San Roque

Zonas de Salud que atiende:

San Roque- Zona Centro

Actividad Asistencial de la Unidad		
	2008	2009
Nº total de pacientes atendidos	9.602	8.015
Nº consultas odontológicas	5.084	4.947
Nº revisiones a escolares	4.518	3.068
Plan de Atención Dental Infantil (PADIEX)	375	288
Plan de atención a la Embarazada	271	274

Educación para la salud en centros – asociaciones (...)		
	2008	2009
Nº de sesiones de educación para la salud	1	2
Nº de asistentes a las sesiones de educación para la salud	50	51



Unidad de Salud Bucodental San Fernando

Zonas de Salud que atiende:

San Fernando- El Progreso- La Roca de la Sierra- Novelda- Sagrajas- Alcazaba

Actividad Asistencial de la Unidad		
	2008	2009
Nº total de pacientes atendidos	8.927	9.656
Nº consultas odontológicas	6.119	6363
Nº revisiones a escolares	2.808	3.293
Plan de Atención Dental Infantil (PADIEX)	1.333	1.015
Plan de atención a la Embarazada	153	217

Educación para la salud en centros – asociaciones (...)		
	2008	2009
Nº de sesiones de educación para la salud	25	22
Nº de asistentes a las sesiones de educación para la salud	965	445

Unidad de Salud Bucodental Olivenza - Alconchel - Villanueva del Fresno

Zonas de Salud que atiende:

Olivenza- Alconchel- Villanueva del Fresno

Actividad Asistencial de la Unidad		
	2008	2009
Nº total de pacientes atendidos	7.191	5.366
Nº consultas odontológicas	4.789	4.097
Nº revisiones a escolares	2.402	1.269
Plan de Atención Dental Infantil (PADIEX)	1.003	1.198
Plan de atención a la Embarazada	97	82

Educación para la salud en centros – asociaciones (...)		
	2008	2009
Nº de sesiones de educación para la salud	20	0
Nº de asistentes a las sesiones de educación para la salud	934	0

Unidad de Salud Bucodental Montijo - Alburquerque

Zonas de Salud que atiende:

Montijo- Alburquerque- San Vicente de Alcántara- Pueblo-nuevo del Guadiana

Actividad Asistencial de la Unidad		
	2008	2009
Nº total de pacientes atendidos	11.391	11.584
Nº consultas odontológicas	8.053	7.984
Nº revisiones a escolares	3.338	3.600
Plan de Atención Dental Infantil (PADIEX)	237	517
Plan de atención a la Embarazada	98	97

Educación para la salud en centros – asociaciones (...)		
	2008	2009
Nº de sesiones de educación para la salud	13	38
Nº de asistentes a las sesiones de educación para la salud	341	748

Unidad de Salud Bucodental Jerez - Barcarrota

Zonas de Salud que atiende:

Jerez de los Caballeros- Oliva- Barcarrota

Actividad Asistencial de la Unidad		
	2008	2009
Nº total de pacientes atendidos	8.222	8.110
Nº consultas odontológicas	4.201	3.984
Nº revisiones a escolares	4.021	4.126
Plan de Atención Dental Infantil (PADIEX)	1.750	1.934
Plan de atención a la Embarazada	312	373

Educación para la salud en centros , asociaciones, etc.		
	2008	2009
Nº de sesiones de educación para la salud	27	29
Nº de asistentes a las sesiones de educación para la salud	1.093	1.051

Otras actividades

- Sesiones de formación continuada con los Equipos de Atención Primaria
- Cirugía en la cavidad oral



EQUIPO DE SOPORTE DE CUIDADOS PALIATIVOS

Coordinador

M^a José Redondo Moralo

Personal	
Médicos	4
Psicólogo	1
Enfermeros / as	4
Auxiliares Administrativos	1

Recursos	
Despacho – consulta	1
Sala de reuniones	1
Administración	1
Almacén	1
Dotación camas	4

Actividad Asistencial de la Unidad		
	2008	2009
Nº promedio de consultas por mes	374	432
Nº de pacientes nuevos atendidos	394	440
Nº visitas o consultas hospitalarias	2.193	2.667
Nº visitas domiciliarias	657	590
Nº asesorías atendidas	1.635	1.933
Nº de coordinaciones	2.100	2.109
Nº sesiones docentes	70	78

Otras Actividades

Docencia

- Sesiones docentes externas (At. Primaria y Hospitalaria): 20
- Sesiones de Formación Interna: 15
- Sesiones de Revisiones bibliográficas: 13

Formación

- Actividades formativas contempladas en el Programa de formación regional de cuidados paliativos con asistencia del equipo a las reuniones realizadas con expertos
- Asistencia al Congreso Internacional de Cuidados Paliativos (Viena: mayo 2009) y al Congreso de comunicación de la SEMFYC. (Barcelona: nov 2009)

Investigación

Realización de diversos estudios:

- Estudio: "Impacto de la paracentesis domiciliaria en la calidad de vida"
- Elaboración, redacción y correcciones de la Guía: "Atención al Duelo"
- Elaboración, redacción y corrección de la Guía: "Manejo del dolor avanzado"





SALUD MENTAL

Coordinador de las Unidades de Salud Mental

José Ramón Gutierrez Casares

Responsable de la U.S.M. Badajoz 1

Fernando Galán Moreno

Responsable de la U.S.M. Badajoz 2 y U.T.A.*

Francisco Vaz Leal

Responsable de la U.S.M Jerez de los Caballeros

Miguel Medina Bermúdez

Responsable de la Unidad de Agudos

Margarita Silvestre García

Supervisor de la Unidad de Agudos

M^a Carmen Sánchez Fernández

*U.T.A (Unidad de Trastornos Alimentarios)

Personal	
Psiquiatras	15
Psicólogos	8
Enfermeros / as	12
Trabajadores Sociales	2
Auxiliares de Enfermería	6
Auxiliares Administrativos	3

Recursos	
Camas	24
Consultas Psiquiatras	10
Consultas Psicólogos	7
Consultas Enfermeros	6
Consultas Trabajadores Sociales	2
Consulta para psicodiagnóstico	2
Salas de administración	2
Sala de juntas-polivalente	2

Unidad de Agudos (Hospital Infanta Cristina)

Actividad de Hospitalización		
	2008	2009
Ingresos programados	4	9
Ingresos urgentes	453	391
Ingresos por traslados	35	17
Ingresos totales	492	417
Estancias totales	7.287	6.650
Porcentaje de ocupación	82,99%	76,21%
Estancia Media	14,81	15,95

Actividad de Consultas		
	2008	2009
Primeras consultas	287	51
Consultas sucesivas	1.184	134
Total consultas	1.471	185
Relación sucesivas / primeras	4,13	2,63

GRDs más frecuentes			
PSIQUIATRÍA – HOSPITAL INFANTA CRISTINA			
GRD	Descripción	Nº altas	Estancia media
430	PSICOSIS	155	16,57
428	TRASTORNOS DE PERSONALIDAD & CONTROL DE IMPULSOS	56	10,09
426	NEUROSIS DEPRESIVAS	41	11,98
751	ABUSO O DEPENDENCIA DE ALCOHOL, SIN CC	31	11,35
429	ALTERACIONES ORGÁNICAS & RETRASOS MENTAL	20	13,00
Nº altas totales del Servicio		371	



Unidad de Salud Mental Badajoz I (Ciudad Jardín)

Zonas de Salud que atiende:

Ciudad Jardín- Zona Centro- San Fernando- El Progreso- San Roque- Talavera- San Vicente de Alcántara- Alburquerque

Actividad Asistencial de la Unidad		
	2008	2009
Nº total de consultas Psiquiatras	8.484	8.617
Nº total de consultas Psicólogos	3.311	3.115
Nº total de consultas Enfermeros	3.872	4.721
Nº total de consultas Trabajador social	763	871

Unidad de Salud Mental Badajoz 2 (Valdepasillas)

Zonas de Salud que atiende:

Valdepasillas- Alconchel- La Paz- Montijo-Puebla de la Calzada* - Olivenza- Santa Marta de los Barros- Villanueva del Fresno- Peblonuevo del Guadiana* - La Roca de la Sierra

*actividad asistencial correspondiente a 6 meses

Actividad Asistencial de la Unidad		
	2008	2009
Nº total de consultas Psiquiatras	7.827	7.695
Nº total de consultas Psicólogos	4.197	3.981
Nº total de consultas Enfermeros	1.859	2.040
Nº total de consultas Trabajador social	2.085	2.470

Unidad de Salud Mental Jerez de los Caballeros

Zonas de Salud que atiende:

Jerez de los Caballeros- Oliva- Barcarrota

Actividad Asistencial de la Unidad		
	2008	2009
Nº total de consultas Psiquiatras	1.984	2.488
Nº total de consultas Psicólogos	963	992
Nº total de consultas Enfermeros	758	908

Unidad de Salud Mental Montijo-Puebla de la Calzada

Zonas de Salud que atiende:

Montijo-Puebla de la Calzada – Pueblonuevo del Guadiana

Actividad Asistencial de la Unidad*		2009
Nº total de consultas Psiquiatras		745
Nº total de consultas Psicólogos		385
Nº total de consultas Enfermeros		745

Unidad de Trastornos Alimentarios

Actividad Asistencial de la Unidad		
	2008	2009
Nº total de pacientes atendidos	4.138	3.717
Primeras consultas	126	129

Unidad Psiquiatría Infanto-Juvenil

Actividad Asistencial de la Unidad		
	2008	2009
Nº total de pacientes atendidos	4.254	4.610
Primeras consultas	569	732

Otras actividades

- Realización de proyectos de investigación y publicaciones científicas
- Sesiones de formación continuada intraequipo
- Reuniones de coordinación con equipos de atención primaria
- Coordinaciones y actuaciones en patología dual
- Coordinaciones y actuaciones en trastorno mental grave



UNIDAD MEDICALIZADA DE EMERGENCIA I I2

Unidad Medicalizada de Emergencia I I2 de Badajoz

Coordinadora: Rosa M^a Valero Cumplido

Personal	
Médicos	7
Enfermeras	6

Recursos	
Despacho - biblioteca	1
Dormitorios	4
Vestuarios	1
Sala de juntas	1
Almacén	2
Sala de estar	1

Actividad Asistencial de la Unidad		
	2008	2009
Nº total de activaciones	1.987	1.921
Nº total de pacientes atendidos	1.896	1.863

Unidad Medicalizada de Emergencia Rural I I2 de San Vicente de Alcántara

Coordinadora: M^a Luz Romero Marroquín

Personal	
Médicos	5
Enfermeras	5

Recursos	
Despacho - biblioteca	1
Dormitorios	3
Vestuarios	1
Sala de estar	1
Almacén	1

Actividad Asistencial de la Unidad		
	2008	2009
Nº total de activaciones	203	243
Nº total de pacientes atendidos	195	222

Otras Actividades	
Protocolos realizados	2
Sesiones de formación continuada intraequipo	6
Reuniones de coordinación con Equipos de Atención Primaria	5

Unidad Medicalizada de Emergencia Rural I I2 de Jerez de Los Caballeros

Coordinador: Ignacio Monago Lozano

Personal	
Médicos	5
Enfermeras	5

Recursos	
Despacho - biblioteca	1
Dormitorios	3
Vestuarios	1
Sala de estar	1
Almacén	1

Actividad Asistencial de la Unidad		
	2008	2009
Nº total de activaciones	424	423
Nº total de pacientes atendidos	403	418

Otras Actividades	
Protocolos realizados	2
Sesiones de formación continuada intraequipo	6
Reuniones de coordinación con Equipos de At. Primaria	4

Vehículo de intervención rápida Montijo - Puebla de la Calzada

Personal	
Médicos	1
Enfermeras	1

Recursos	
Despacho - biblioteca	1
Dormitorios	0
Vestuarios	1
Sala de estar	1
Almacén	1

Actividad Asistencial de la Unidad	
Nº total de activaciones	227
Nº total de pacientes atendidos	235

Otras Actividades	
Protocolos realizados	2
Sesiones de formación continuada intraequipo	4
Reuniones de coordinación con Equipos de At. Primaria	1



CENTRO DE DROGODEPENDENCIA EXTREMEÑO (C.E.D.E.X.)

Coordinador

Aquilino Cuenda Corrales

Unidades

CEDEX "Los Pinos"
CEDEX "Valdepasillas"
CAD "Albuquerque"

Personal	
Médicos	2
Psicólogos	3
Enfermeros	3
Trabajadores sociales	1
Terapeuta ocupacional	1
Auxiliares Administrativos	2

Recursos	
Consultas Médicas	2
Consultas Psicólogo	3
Consultas Enfermería	3
Sala de extracciones y analíticas	2
Botiquín – sala de metadona	1
Aseo para control de orinas	3
Oficinas administración	2
Consultas trabajador social	2
Salas de terapia	2

Actividad Asistencial CEDEX Valdepasillas	
Nº informaciones a pacientes o familiares	25
Nº de informes emitidos	1.051
Nº de consultas a pacientes	8.032
Nº de inicios de tratamiento	154
Nº de reinicios de tratamiento	111
Nº de usuarios en seguimiento por causa judicial o sanción administrativa	295
Nº usuarios integrados en otros recursos	25
Prevalencia de usuarios con metadona normalizados	18
Prevalencia de usuarios en deshabituación psicológica	107

Actividad Asistencial CEDEX Los Pinos	
Nº informaciones a pacientes o familiares	1.411
Nº de informes emitidos	558
Nº de consultas a pacientes	5.729
Nº de inicios de tratamiento	265
Nº de reinicios de tratamiento	171
Nº de usuarios en seguimiento por causa judicial o sanción administrativa	262
Nº usuarios integrados en otros recursos	14
Prevalencia de usuarios con metadona normalizados	80
Prevalencia de usuarios en deshabituación psicológica	104

Otras actividades

Nº de alumnos en prácticas/ formación	2
Nº de cursos de formación recibidos	15
Nº de reuniones de coordinación del equipo	38

Otras actividades

Nº de cursos de formación recibidos	8
Nº de reuniones de coordinación con otros recursos	117
Nº de reuniones de coordinación del equipo	45



CENTROS DE ORIENTACIÓN Y PLANIFICACIÓN FAMILIAR (C.O.P.F.)

Personal	
Médicos	5
Enfermeras	5
Trabajadora social	2
Auxiliares Administrativos	4

Recursos	
Consultas Médicas	7
Consultas Enfermería	6
Consultas Trabajadores Sociales	2
Administración	5
Almacén	2
Archivo	3



C.O.P.F. Badajoz 1 - Valdepasillas

Zonas de Salud que atiende

La Paz-Santa Marta de los Barros- Olivenza – Valdepasillas – Talavera – Vva del Fresno

Actividad Asistencial de la Unidad		
	2008	2009
Nº total de pacientes atendidos	5.302	5.611
Nº pacientes nuevos atendidos	1.340	1.712
Nº total de revisiones	3.962	3.746

Actividades de la Nueva Cartera de Servicios del S.E.S.	
Código y Nombre del Servicio	Resultado 2009
S.311: Información y seguimiento de tratamientos anticonceptivos	1.535
S.312: Seguimiento de la mujer que utiliza anticoncepción hormonal	639
S.313: Implantación y seguimiento de DIU	463
S.321: Diagnóstico precoz del cáncer de cérvix	1.555
S.703: Educación para la salud en materia sexual y reproductiva	759

Datos obtenidos de la aplicación informática JARA

C.O.P.F. Badajoz 2- Ciudad Jardín

Zonas de Salud que atiende

Zona Centro- San Roque- San Fernando- El Progreso- Ciudad Jardín

Actividad Asistencial de la Unidad		
	2008	2009
Nº total de pacientes atendidos	5.696	3.599
Nº pacientes nuevos atendidos	525	544
Nº total de revisiones	5.171	3.055

Actividades de la Nueva Cartera de Servicios del S.E.S.	
Código y Nombre del Servicio	Resultado 2009
S.311: Información y seguimiento de tratamientos anticonceptivos	2.808
S.312: Seguimiento de la mujer que utiliza anticoncepción hormonal	743
S.313: Implantación y seguimiento de DIU	243
S.321: Diagnóstico precoz del cáncer de cérvix	1.862
S.703: Educación para la salud en materia sexual y reproductiva	181

Datos obtenidos de la aplicación informática JARA



C.O.P.F. Jerez de los Caballeros

Zonas de Salud que atiende

Alconchel- Barcarrota- Jerez de los Caballeros- Oliva de la Frontera

Actividad Asistencial de la Unidad		
	2008	2009
Nº total de pacientes atendidos	1.521	1.284
Nº pacientes nuevos atendidos	110	215
Nº total de revisiones	1.411	1.013
Extracciones		56

Actividades de la Nueva Cartera de Servicios del S.E.S.	
Código y Nombre del Servicio	Resultado 2009
S.311: Información y seguimiento de tratamientos anticonceptivos	864
S.312: Seguimiento de la mujer que utiliza anticoncepción hormonal	380
S.313: Implantación y seguimiento de DIU	121
S.321: Diagnóstico precoz del cáncer de cérvix	1.220
S.703: Educación para la salud en materia sexual y reproductiva	86

Datos obtenidos de la aplicación informática JARA

C.O.P.F. San Vicente de Alcántara y Albuquerque

Zonas de Salud que atiende

Albuquerque- San Vicente de Alcántara

Actividad Asistencial de la Unidad		
	2008	2009*
Nº total de pacientes atendidos	4.042	1.166
Nº pacientes nuevos atendidos	332	509
Nº total de revisiones	3.710	657

*Datos relativos a 6 meses

Actividades de la Nueva Cartera de Servicios del S.E.S.	
Código y Nombre del Servicio	Resultado 2009
S.311: Información y seguimiento de tratamientos anticonceptivos	409
S.312: Seguimiento de la mujer que utiliza anticoncepción hormonal	250
S.313: Implantación y seguimiento de DIU	36
S.321: Diagnóstico precoz del cáncer de cérvix	869
S.703: Educación para la salud en materia sexual y reproductiva	188

Datos obtenidos de la aplicación informática JARA correspondientes al 2º semestre de 2009

C.O.P.F. Montijo

Zonas de Salud que atiende

Pueblonuevo- Montijo- La Roca de la Sierra

Actividad Asistencial de la Unidad		
	2008	2009
Nº total de pacientes atendidos	4.395	5.116
Nº pacientes nuevos atendidos	553	540
Nº total de revisiones	3.842	4.468
Extracciones		108

Actividades de la Nueva Cartera de Servicios del S.E.S.	
Código y Nombre del Servicio	Resultado 2009
S.311: Información y seguimiento de tratamientos anticonceptivos	1.455
S.312: Seguimiento de la mujer que utiliza anticoncepción hormonal	488
S.313: Implantación y seguimiento de DIU	212
S.321: Diagnóstico precoz del cáncer de cérvix	1.852
S.703: Educación para la salud en materia sexual y reproductiva	302

Datos obtenidos de la aplicación informática JARA

Motivos de consulta más frecuentes en los C.O.P.F.
Anticoncepción postcoital
Contracepción con métodos barrera
Contracepción DIU
Contracepción hormonal
Contracepción otros métodos
Enfermedades de transmisión sexual
Esterilidad
Otras patologías no infecciosas del aparato genital
Prevención del cáncer de mama
Prevención del cáncer ginecológico

Otras actividades

- Sesiones de formación continuada con los Equipos de Atención Primaria
- Charlas educativas a escolares y otros sectores de población

m09



Actividad Asistencial de las Unidades de Ámbito Regional



UNIDAD DEL DOLOR

Coordinadora

Josefa Costillo Rodríguez

Personal	
Coordinadora	1
Facultativos especialistas de Área	2
Enfermeros / as	2
Psicóloga clínica	1
Auxiliares de Enfermería	1
Auxiliares Administrativos	1

Recursos	
Sala de Docencia y trabajo en equipo	1
Consultas Médicas / Psicología*	4
Consultas de Enfermería	2
Box para técnicas	2
Sala para Talleres Psicoeducativos	1
Despacho administrativo	1
Recepción de pacientes	1
Sala de espera de pacientes	1
Servicios / Aseos	4
Almacén	1
Quirófano en CMA para una sesión semanal	1

* una consulta para Psicóloga y otra para valoración de 4º escalón por Anestesia

Actividad Asistencial		
	2008	2009
Pacientes nuevos	410	463
Revisiones médicas	613	931
Asesoría telefónica a facultativos	300	238
Asesoría telefónica a pacientes	230	490
Interconsultas hospitalarias	25	19
Técnicas invasivas realizadas a pacientes a través de la Unidad	148	209
Consultas de enfermería	613	931
Sesiones de TENS	27	63
Préstamos temporales de TENS y su control	18	10
Sesiones de lontoforesis	126	70
Control telefónico por enfermería de técnicas invasivas	148	209
Asesoría telefónica a enfermeros	3	4

Actividad Docente		
	2008	2009
Sesiones docentes realizadas a través de Telemedicina	10	10
Sesiones docentes para facultativos en los Centros de Salud	4	12
Sesiones docentes para enfermería en los Centros de Salud	0	1
Sesiones docentes en hospitales	1	2
Talleres específicos sobre dolor	7	7
Sesiones docentes en Universidad	5	5
Rotación por la Unidad (pregrado, postgrado y en ejercicio)	29	20
Publicaciones en revistas científicas	1	0
Publicación capítulo libro	1	1
Colaboración curso Online	1	1
Participación docente en congresos	5	9
Comunicaciones a congresos	4	2
Evaluación de técnicas aplicadas en la Unidad	1	0
Sesiones docentes internas en la Unidad	42	50



CENTRO EXTREMEÑO DE REPRODUCCIÓN HUMANA ASISTIDA (C.E.R.H.A.)

Responsable

Juan Francisco García Malpartida

Personal	
Ginecólogos	2
Analista	1
Embriólogas	2
Enfermera	1
Técnicos de Laboratorio	2
Auxiliares de Enfermería	3
Personal Administrativo	2
Celador	1

Recursos	
Quirófano	1
Sala de Despertar	1
Salas de Inseminación	2
Laboratorio	1
Consultas Médicas	3
Consulta Enfermería	1

Cartera de Servicios	
• Estudio básico de infertilidad	
• Seminogramas diagnósticos	
• Recuperación de espermatozoides móviles	
• Seminogramas postvasectomía	
• Estudio y tratamiento de la abortadora habitual	
• Inseminación artificial con semen conyugal	
• Inseminación artificial con semen de donante	
• Estimulación ovárica controlada	
• Punción folicular, fertilización in vitro y transferencia de embriones	
• Punción folicular, ICSI y transferencia de embriones	
• Biopsias testiculares	
• Criopreservación de embriones	
• Criopreservación de semen de pacientes oncológicos	
• Información y contactos para adopción	
• Consulta de enfermería: educación e instrucción sanitaria	

Nº Inseminaciones				
	2006	2007	2008	2009
Inseminación Artificial Cónyuge	416	443	441	556
Inseminación Artificial Donante	148	205	130	175

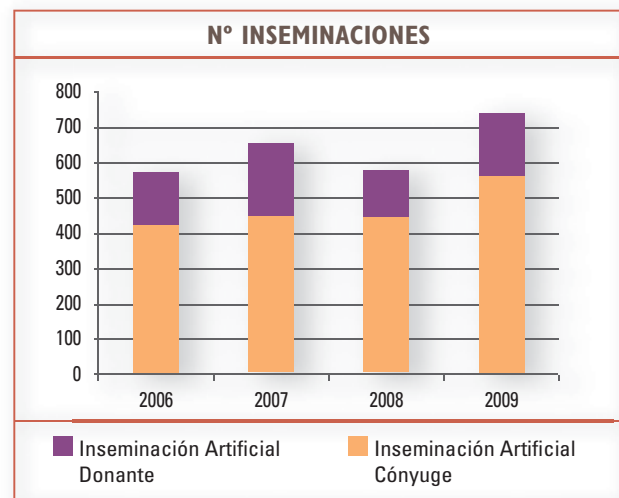

PUNCIONES			
	2007	2008	2009
Enero	36	31	34
Febrero	35	33	35
Marzo	30	45	35
Abril	44	53	40
Mayo	52	44	41
Junio	34	50	47
Julio	40	36	49
Agosto	42	31	42
Septiembre	45	42	34
Octubre	33	33	35
Noviembre	23	43	38
Diciembre	44	32	24
Total	458	473	454

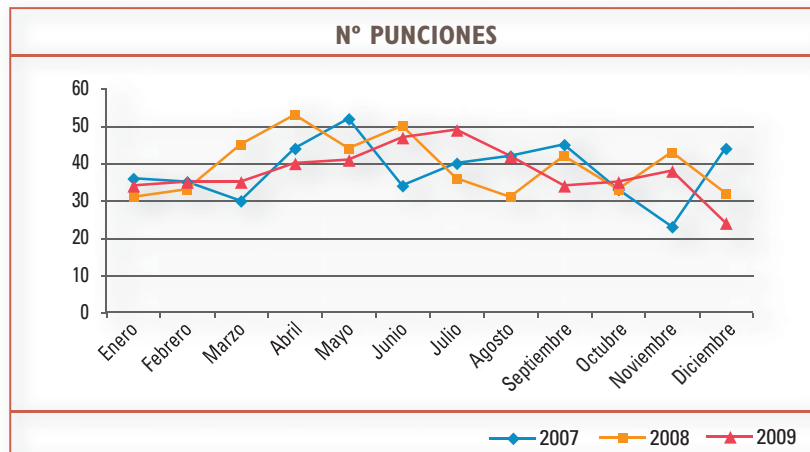

EMBARAZOS SEGÚN TÉCNICA

	FIV/ICSI	IAD	IAC
2006	100	26	50
2007	164	34	40
2008	152	25	47
2009	135	18	62

FIV / ICSI Fecundación in Vitro
 IAD Inseminación Artificial Donante
 IAC Inseminación Artificial Cónyuge

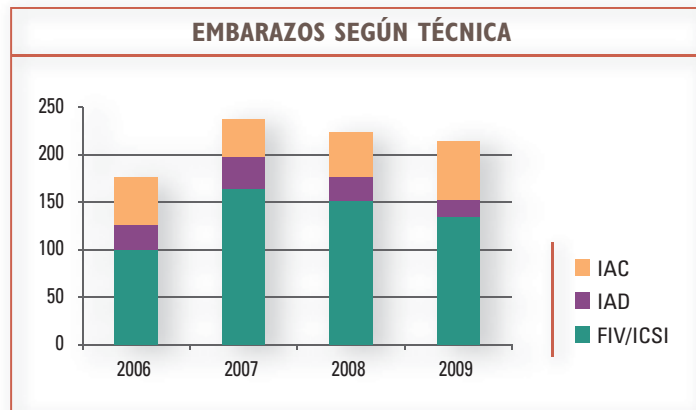

% éxito según tipo de Inseminación

	IAD	IAC
2006	17,60	12,00
2007	16,60	9,00
2008	19,20	10,70
2009	10,29	11,5

IAD Inseminación Artificial Donante
 IAC Inseminación Artificial Cónyuge

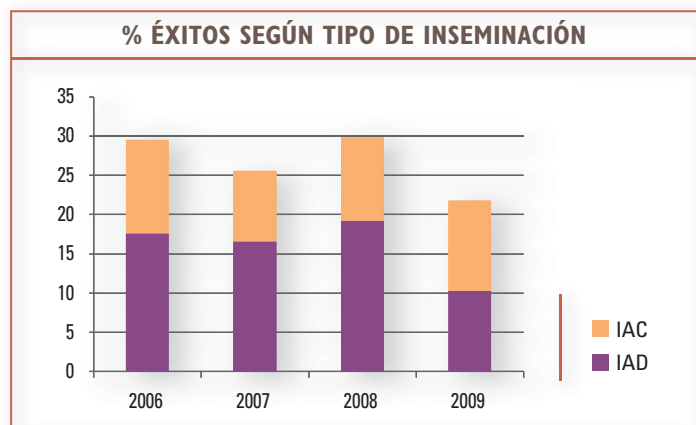



SERVICIO DE PREVENCIÓN DE RIESGOS LABORALES

Responsable

José Antonio Pérez de Villar Grande

Personal	
Responsable	1
Médicos especialistas en Medicina del Trabajo	2
Enfermeros especialistas en Enfermería de Empresa	3
Técnicos Superiores especialistas en Prevención de Riesgos Laborales	3
Auxiliar Administrativa	1

Recursos	
Secretaría	1
Consultas médicas	3
Consultas de Enfermería	2
Sala de Curas y/o extracciones	1
Despacho para personal técnico	1

Actividades que se realizan en el Servicio

Actividades Generales

- Elaboración memoria 2009
- Planificación de actividades en función de las necesidades/demanda, de los recursos humanos y materiales disponibles en cada momento
- Estadística de la actividad del Servicio
- Revisión del plan funcional
- Manual de manipulación de Citostáticos
- Guía básica de Prevención, etc.

Evaluaciones iniciales de riesgos de lugares de trabajo programadas

Evaluación de riesgos por puestos de trabajo

Evaluaciones de condiciones de trabajo (enfermedades profesionales, gestación, lactancia y otros)

Informes técnicos

Vigilancia de la Salud

- 336 citaciones nominales
- 38 Exámenes específicos de riesgo
- 663 Exámenes específicos de Salud
- 6.150 Consultas
- 175 Informes de Adecuación de puesto de trabajo y/o Adaptación Laboral
- 893 Informes clínicos-laborales de aptitud a los trabajadores que han completado el examen de salud
- Aplicación de los Protocolos de vigilancia médica específica: 210 Radiaciones Ionizantes, 133 de manipulación de cargas,(...)
- Programa de Inmunizaciones: 1.088 dosis de vacunas en colaboración con la Dirección de Salud del Área
- Vigilancia Epidemiológica de TBC: 653 gestiones
- Pruebas complementarias: 94 espirometrías, 52 audiometrías, (...)
- Evaluación del Protocolo de vigilancia médica a personal expuesto a Radiaciones ionizantes

**Accidentes de trabajo**

- Registro de todos los accidentes comunicados al Servicio.
- Investigación y comunicación de medidas correctoras de accidentes con baja y accidentes biológicos
- Información mensual a RR.HH y al Servicio de Personal de todos los accidentes comunicados
- Información trimestral de la accidentabilidad laboral
- Seguimiento e investigación de todos los accidentes biológicos según protocolo Arbio.
- En el Área de Badajoz se han registrado: 335 Accidentes registrados (126 biológicos, 209 no biológicos), 26 in itinere, 223 Accidentes investigados, 1 Incidentes investigados y 362 gestiones de Accidentes

Enfermedad Profesional

En el Área de Badajoz se han registrado: 7 casos de enfermedad profesional declarados (1 Alergia al látex, 1 Rinoconjuntivitis imitativa, 1 Rinosinusitis crónica, 1 Hombro doloroso, 1 Epicondilitis, 1 Dermatitis imitativa en manos y 1 sin especificar)

Información y Formación

Charlas divulgativas, elaboración de documentación y folletos informativos y elaboración de carteles

Promoción de la salud

Colaboración con el Director de Salud de Área de Badajoz en la organización de campaña anual de la gripe en los Hospitales Infanta Cristina, Perpetuo Socorro, Materno, Centro de Especialidades, Gerencia de Área

Gestión de residuos

Controles mensuales de residuos sanitarios en el Área de Badajoz

Participación en comisiones y grupos de trabajo**Actividad docente****Formación continuada**

Asistencia en cursos y jornadas de interés, sesiones sanitarias, sesiones multidisciplinarias y sesiones interdisciplinarias

Asesoramiento en relación con la adquisición de productos**Requerimientos de la inspección de trabajo****Coordinación inter - empresarial**

m09



Unidad de Trasplantes



PROGRAMA DE DONACIONES

DETECCIÓN DE DONANTES EN CHUB

	UCI (Hospital Infanta Cristina y Hospital Perpetuo Socorro)	Reanimación	UCIP	Coronarias	Urgencias	Total
Fallecidos en ME	30	1	1	0	0	32
Detecciones	30	1	1	0	0	32
Fallecidos en ME rechazados por la Coordinación (CI previa)	0	1	1	0	0	2
Entrevistas familiares	30	0	0	0	0	30
Neg. Familiar	8	0	0	0	0	8
Negat. judicial	0	0	0	0	0	0
Total negativas	8	0	0	0	0	8
% de negativa familiar	26%	0	0	0	0	26%
Fallo en el mantenimiento	0	0	0	0	0	0
Donantes reales	22+10 de tejidos	0	0	0	0	22+10 tejidos

DONANTES CAUSA DE MUERTE

Año	TCE	%	ACV	%	Otros	%	Suma
06	9	37,5	15	62,5	0	0	24
07	5	27	12	66,6	1	5,5	18
08	2	11,7	12	70,6	3	17,6	17
09	6	27,2%	15	68,1%	1	4,5%	22

TCE: traumatismo craneoencefálico. ACV: Accidente cerebrovascular.

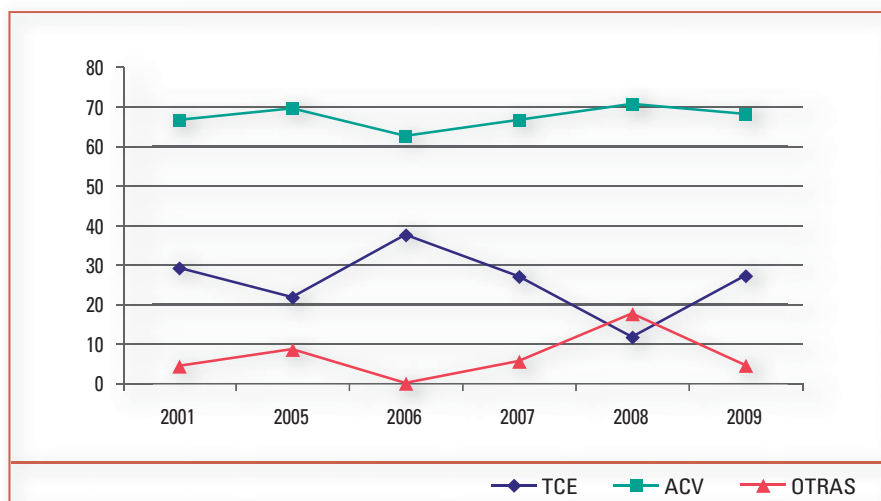



EDAD DE LOS DONANTES

Edad	2006	%	2007	%	2008	%	2009	%
0-15	0	0,0	0	0,0	0	0,0	0	0,0
16-40	6	25,0	5	27,7	1	6,0	3	13,6
41-65	10	41,6	8	44,4	8	47	7	31,8
>65	8	33,3	5	27,7	8	47	12	54,6
Total	24	100,0	17	100,0	17	100,0	22	100,00

EDAD MEDIA 2009: 59 años (en 2008, 59 años)

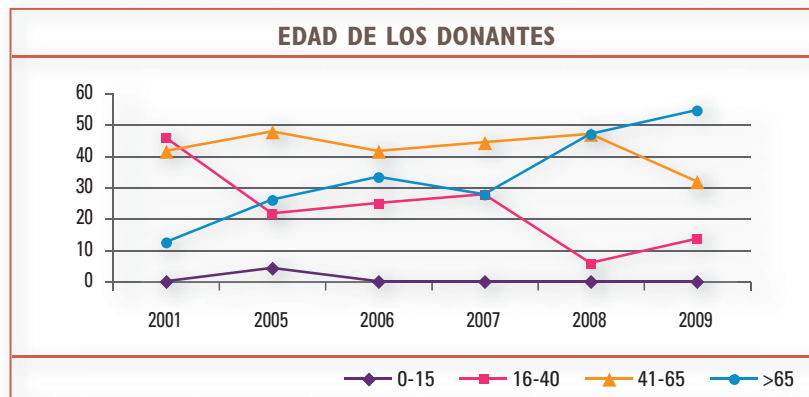

NEGATIVAS FAMILIARES A LA DONACIÓN

% negativas	2001	2002	2003	2004	2005	2006	2007	2008	2009
Complejo Hospitalario Universitario de Badajoz	34,2	42,5	21,2	23	27,2	7,4	16,6	20	26
España	23,4	20	19	18	16,5	15,2	15,2	No disponible	No disponible

Evolución de las negativas en % comparada España – Complejo Hospitalario Universitario de Badajoz

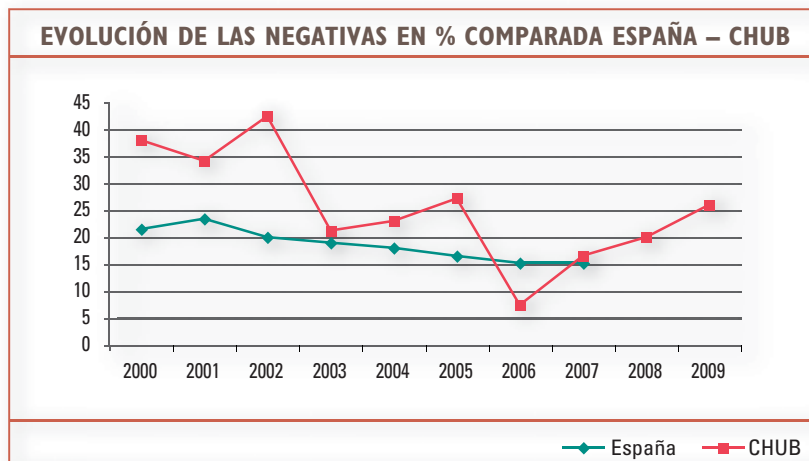



CONTRAINDICACIONES MÉDICAS

	2004	2005	2006	2007	2008	2009
CIM	7	10	11	15	7	2
CIM pc	0	1	1	2	3	0
Total	7	11	12	17	10	2

CIM: contraindicación médica previa a la entrevista familiar.

CIM pc: contraindicación médica posterior al consentimiento familiar

Causas de CIM: 1 por sepsis no controlada. 1 por proceso oncológico

Pérdidas por otras causas: fallo en mantenimiento: 0; Negativa judicial: 0

TASA DE DONACIÓN POR MILLÓN DE POBLACIÓN EXTREMADURA / ESPAÑA

La **TASA DE DONACIÓN PMP NACIONAL** se sitúa en 2009 en **34,4%**.

La **TASA DE DONACION DE EXTREMADURA PMP** en 2009 se sitúa en **27,3%** (3,7 puntos más que en 2008 y 7,1 puntos por debajo de la tasa nacional).

En relación con la Actividad de Donación del CHUB considerando toda la población de la Comunidad excepto la correspondiente al Área de Mérida y de Cáceres (ambas con equipo Coordinación de Trasplante) la **TASA PMP se sitúa en 35,25%** (0,85 puntos por encima de la tasa nacional).

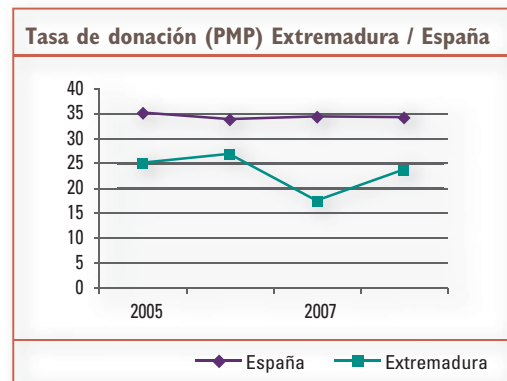

ÓRGANOS Y TEJIDOS GENERADOS

	Donantes	Increment. %	Riñón	Increment. %	Hígado	Increment. %	Corazón	Increment. %	Pulmón	Increment. %	Córneas	Increment. %	Hueso	Increment. %
2004	20	-23.1	40	-13	16	-15.8	5	-66.6	6	+50	59	-7,8	5	-44
2005	23	+15	43	+7.5	19	+18.7	7	+40	6	0	51	-13.5	9	+80
2006	24	+4.3	47	+9.3	23	+21	3	-57.1	4	-33	49	-4	9	0
2007	18	-25	34	-27	20	-13	4	+33	2	-50	46	-6,1	7	-22
2008	17	-5,5	32	-5,8	26	+30	3	-25	4	+100	32	-30,4	6	-14,3
2009	22	+29	38	+18,7	21	-19,2	2	-33	6	+50	36	+12,5	6	0

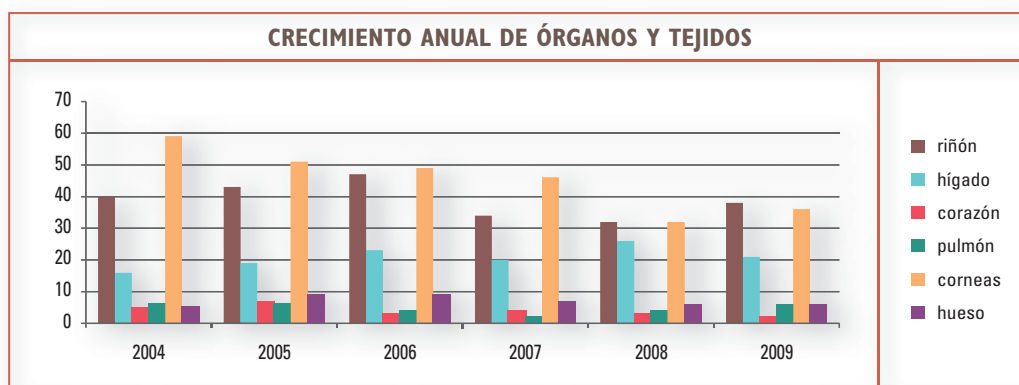



PROGRAMA DE TRASPLANTES

NÚMERO DE TRASPLANTES RENALES Y TASA (Por millón de población)

	2004	2005	2006	2007	2008	2009
Nº	29	31	41	30	35	33
TASA (pmp)	26,9	28,6	37,8	27,7	32	30

Tasa de Trasplantes Renales (pmp) Extremadura / España

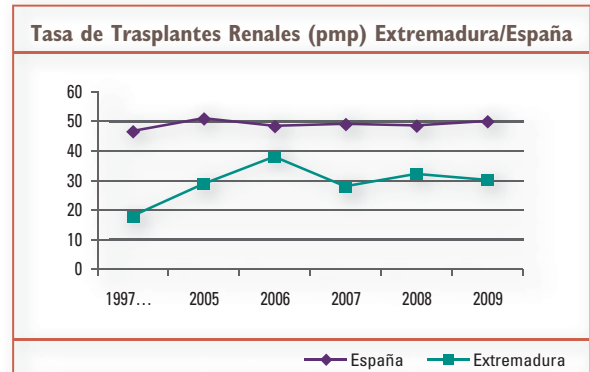

NÚMERO DE TRASPLANTES HEPÁTICOS Y TASA (Por millón de población)

Es el tercer año de funcionamiento del programa de trasplante hepático en Extremadura.

	2007	2008	2009
Extracciones realizadas	20	26	29 (25 de la Comunidad y 4 fuera de la CCAA de Extremadura)
Implantes hepáticos	10	12	13

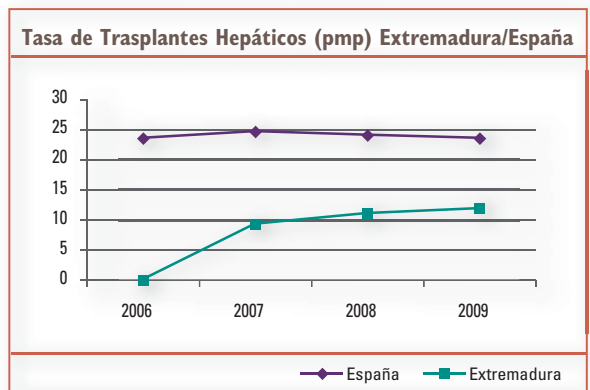

PROGRAMA DE EXTRACCIÓN-IMPLANTE DE CORNEAS

	2003	2004	2005	2006	2007	2008	2009
Extraídas	64	59	51	49	46	32	36
Implantadas	58	54	47	39	36	28	24

Córneas cedidas a otro centro: 8

Córneas desestimadas tras extracción: 4

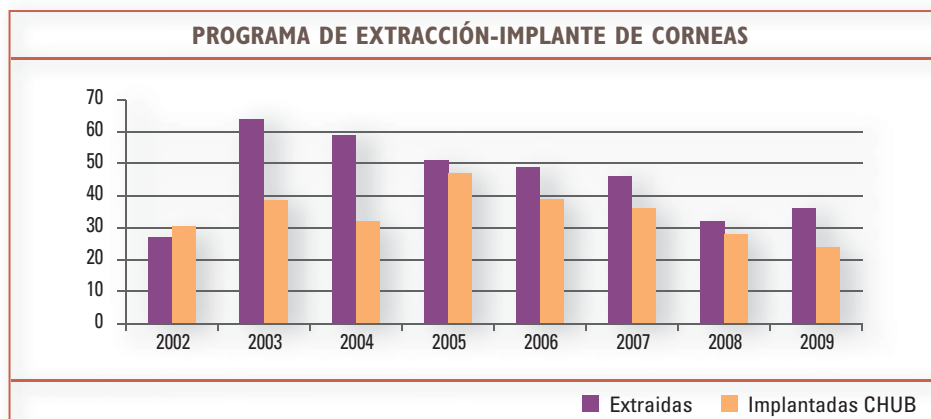



DETECCIÓN DE MUERTE ENCEFÁLICA

La actividad de detección de pacientes en muerte encefálica de nuestro hospital se mantiene con respecto al pasado año (32 en 2008, 32 en 2009). Si bien, considerando el primer semestre del 2009 esta actividad decayó un 54% respecto al mismo periodo de 2008. La nueva incorporación de los coordinadores médicos y el funcionamiento del Comité de Muerte Encefálica ha potenciado la detección de pacientes en situación de muerte encefálica con el resultado global de no haber modificaciones en dicha actividad respecto al 2008.

No se ha detectado ningún escape (ME sin contraindicación no detectada).

El 93,75% de los casos (30 pacientes) se generaron en la Unidad de Cuidados Intensivos (UCI) del Hospital Infanta Cristina y Perpetuo Socorro de Badajoz. El 6,2% se generaron en la Unidad de Reanimación (1 paciente) y Unidad de postoperados de Cirugía Cardíaca (1 paciente), diagnosticados por médicos intensivistas y tras la activación del Comité de Muerte Encefálica.

DONANTES GENERADOS

De las 32 muertes encefálicas detectadas, 22 han llegado a convertirse en donantes reales, lo cual supone 5 donantes reales más que en 2008 (Incremento del 29%), efectividad real 68,75% y un incremento de 15 puntos de efectividad respecto a 2008 (53,12% de efectividad en 2008)

La actividad de donación del Área Sanitaria de Badajoz representa el 68,75% (22 donantes; Regional: 30 donantes) de la Actividad de Donación de la Comunidad Extremeña.

La TASA DE DONACIÓN PMP NACIONAL se sitúa en 2009 en 34,4%. La TASA GLOBAL DE LA COMUNIDAD PMP en 2009 se sitúa en 27,3% (3,7 puntos más que en 2008 y 7,1 puntos por debajo de la tasa nacional).

En relación con la Actividad de Donación del CHUB considerando toda la población de la Comunidad excepto la correspondiente al Área de Mérida y de Cáceres (ambas con equipo Coordinación de Trasplante) la TASA PMP SE SITUA EN 35,25% (0,85 puntos por encima de la tasa nacional).

ANÁLISIS DE LAS CONTRAINDICACIONES MÉDICAS

Este año ha supuesto un 6,25%, **25 puntos menos** que el año anterior.

Patologías por las que fueron contraindicados

	2006	2007	2008	2009
Tumores malignos	2	6	0	1
Sepsis no controlada	8	9	8	1
Enfermedades sistémicas autoinmunes	2	1	0	0
Disfunción órganos a trasplantar/ donante añoso	0	1	2	0

ANÁLISIS DE LAS NEGATIVAS FAMILIARES A LA DONACIÓN

Se expresaron 8 negativas al consentimiento de donación (26%), 6 puntos por encima del año 2008. Este año la ONT ha decidido no publicar este dato debido a las distintas metodologías que se han utilizado entre Comunidades Autónomas por lo tanto no es posible comparar este dato con los resultados nacionales



PROGRAMA DE OBTENCIÓN DE ÓRGANOS Y TEJIDOS

En relación a 2008 se produce:

- Incremento del 18,7% en la obtención de riñones
- Incremento del 50% en la obtención de pulmón
- Incremento del 12,5% en la obtención de córneas y sin variaciones en la obtención de huesos
- Disminución del 19,2% en la obtención de hígados
- Disminución del 33% en la obtención de corazón

La **media de edad** de nuestros donantes es en 2009 de **59 años**, siendo igual a la del 2008 y similar a la del conjunto de España

La **causa más frecuente de muerte encefálica** son los **accidentes cerebrovasculares** (68%), con disminución progresiva de los debidos a traumatismos craneo-encefálicos (27%)

PROGRAMA DE TRASPLANTE RENAL, HÍGADO Y CÓRNEAS

Descenso de casi 2 puntos en la tasa de trasplante renal pmp respecto al 2008 (2008: 35 riñones implantados; 2009: 33 riñones implantados).

Aumento en 1 hígado implantado en 2009 (13 hígados) respecto a 2008 (12 hígados). Tercer año de funcionamiento del programa de trasplante hepático registrando una tasa de implantes de 11,8 pmp (España 23,5) ocupando el último lugar a nivel nacional en tasa de implante hepático pmp.

El total de hígados extraídos por el equipo de Cirugía Hepatobiliar del CHUB asciende a 29:

- 21 hígados del CHUB
- 4 hígados del Hospital San Pedro de Alcántara (Cáceres)
- 4 hígados de fuera de la Comunidad

El total de hígados implantados por el equipo de Cirugía Hepatobiliar del CHUB son 13:

- 5 hígados de Badajoz
- 1 hígado del H. San Pedro de Alcántara
- 7 hígados de fuera de la Comunidad

El total de hígados ofertados por la Organización Nacional de Trasplantes en 2009 de fuera de la Comunidad asciende a 30 hígados, de los cuales son rechazados por el equipo de Cirugía Hepatobiliar un total de 23 hígados

- Total de hígados potencialmente implantables (ofrecidos aceptados +ofrecidos rechazados +generados por el propio hospital): 51
- Hígados implantados reales: 13 (23%)

Dicha diferencia obedece a 3 factores principales:

1. Ausencia de receptor idóneo por incompatibilidad de grupo sanguíneo y/o incompatibilidades antropométricas, y/o diferencia de edad entre donante y receptor.
2. Mal aspecto macroscópico / microscópico del órgano donado, contraindicación por posible enfermedad autoinmune o posible hepatitis viral, tiempo de isquemia excesivamente largo
3. Ausencia de equipo para el implante.

El trasplante de corneas ha experimentado una disminución del 14% con respecto a 2008 por la disminución de donantes a corazón parado.

m09



Unidad de Telemedicina



Responsable del Área de Telemedicina

Ana M^a García Nogales

RECURSOS HUMANOS A NIVEL DE ATENCIÓN HOSPITALARIA

Enfermera Responsable De Área De Salud	1
Auxiliar Enfermería	1
Dermatólogo	4
Traumatólogo	15
Psiquiatra	6
Cirujano	3
Medicina Interna	2
Unidad Dolor (Médico / Enfermera)	2/2
Radiólogo	3
Endocrinólogo	2
Reumatólogo	1
Salud Laboral	1
Unidad Genética	3



RECURSOS HUMANOS A NIVEL DE ATENCIÓN PRIMARIA

Feliciano Santos Cuevas	Responsable TM CS Olivenza
M ^a Soledad Silos Gómez	Responsable TM CS Jerez Caballeros
Isabel Díaz Robustillo	Responsable TM CS Montijo
Isabel Macias Martín	Responsable TM CS San Vicente de Alcántara
Encarnación Nieto Corral	Responsable TM CS Alburquerque
Visitación Giraldo Mansilla	Responsable TM CS Santa Marta de los Barros
Juan Haut Hurtado	Responsable TM CS Villanueva del Fresno
Emilio Cardoso Sierra	Responsable TM CS Penitenciario Badajoz

Durante el año 2009 se incorpora a la actividad de telemedicina el Centro de Salud de Villanueva del Fresno situado a 64 Km de su Hospital de Referencia y con una población de 3.854 hab.

Los Hospitales que dan soporte a la actividad de telemedicina en el Área de Salud de Badajoz son Hospital Infanta Cristina y Hospital Perpetuo Socorro de Badajoz.



EVOLUCIÓN COBERTURA DE TELEMEDICINA DENTRO DEL ÁREA DE SALUD DE BADAJOZ

	2003	2004	2005	2006	2007	2008	2009
Población con Telemedicina	49.154	49.154	55.318	65.216	65.046	79.790	83.644
% Población Área de Salud	20%	20%	22%	27%	27%	33%	34%

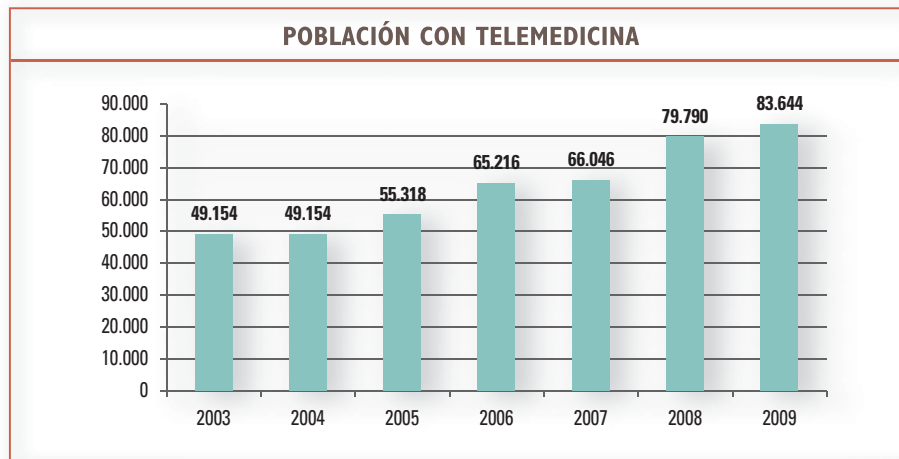

DATOS PERTENECIENTES A LAS ZONAS BÁSICAS DE SALUD QUE CUENTAN CON TELEMEDICINA

Zona de Salud	Población	Distancia P.A.C.	Distancia Hosp.
OLIVENZA Núcleos de población: 8	14.204		24
Olivenza	8.570		24
San Benito de la Contienda	564	7	30
San Francisco de Olivenza	479	10	20
San Jorge de Alor	505	5	26
San Rafael de Olivenza	241	10	20
Santo Domingo	28	6	30
Valverde de Leganés	3.705	11.4	25
Villarreal	112	11	35
JEREZ DE LOS CABALLEROS Núcleos de población: 6	11.207		74
Bazana	335	8	82
Brovales	302	10	83
Jerez de caballeros	8.356		74
Valuengo	436	6	79
Valle Matamoros	540	8.4	65
Valle de Santa Ana	1.238	5.3	69



Zona de Salud	Población	Distancia P.A.C.	Distancia Hosp.
MONTIJO Núcleos de población: 7	25.618		32
Barbaño	548	6	39
Guadajira	560	10.9	26.6
Lácara	260	7	45
Lobón	2.158	6.7	35
Montijo	15.480		32
Puebla de la Calzada	5.481	2.2	30
Torremayor	1.131	59	39
SAN VICENTE DE ALCÁNTARA Núcleos de población: 1	5.831		67
San Vicente de Alcántara	5.831		67
ALBURQUERQUE Núcleos de población: 3	10.705		46
Alburquerque	5.843		46
Villar de Rey	2.632	18	35
La Codosera	2.230	20	66
CENTRO PENITENCIARIO	830		10
SANTA MARTA DE LOS BARROS Núcleos de población: 8	10.671		45
Corte de Peleas	1.231	16.8	34
Entrín Alto	391	10.3	27
Entrín Bajo	232	13.2	30
La Morera	723	8.3	52
Nogales	769	10.4	43
La Parra	1.397	12.8	58
Salvatierra Barros	1.721	12	65
Santa Marta	4.337		45
VILLANUEVA DEL FRESNO Núcleos de población: 2			
Villanueva del Fresno	3.672	16	64
Valencia del Mombuey	815		80



TELECONSULTAS

Durante el año 2009, el Área de Salud de Badajoz asistió a un total de 4.041 pacientes dentro de las especialidades que a continuación se refieren.

Nº de pacientes por especialidad

Especialidad	Nº total	1ª consulta	Sucesiva
Dermatología	1.384	1.211	173
CMA	453	452	1
Radiología	391	391	0
Endocrinología	427	238	189
Reumatología	201	152	49
Traumatología	832	616	216
Salud Mental	97	0	97
Medicina Interna / P/Infecciosa	131	94	37
Neurocirugía	55	55	0
Neurología	6	4	2
Genética	32	32	0
Salud Laboral	26	26	0
Consulta Enfermería	6	6	0
Total	4.041	3.277	764

Nº de pacientes por Centro de Salud y Especialidad

	Olivenza	Montijo	Jerez de los Caballeros	San Vicente de Alcántara	Alburquerque	Santa Marta	Villanueva del Fresno	Centro Penitenciario	TOTAL
Dermatología	248	345	437	56	131	85	38	44	1.384
Traumatología	134	0	186	138	163	43	55	113	832
Radiología	150	99	19	8	66	14	23	12	391
Endocrinología	95	89	102	61	35	25	7	13	427
Neurología		2	4						6
Salud Laboral									
Medicina Interna							7	124	131
Reumatología	47	10	47	48	45	0	4	0	201
CMA	34	169	147	26	60	8	9	0	453
Salud Mental	49							48	97
Enfermería		1	5						6
Genética		3	1		5				9
Neurocirugía									

La evolución desde 2003, año en que se inicia la actividad de telemedicina, hasta 2009 se muestra en el siguiente gráfico.

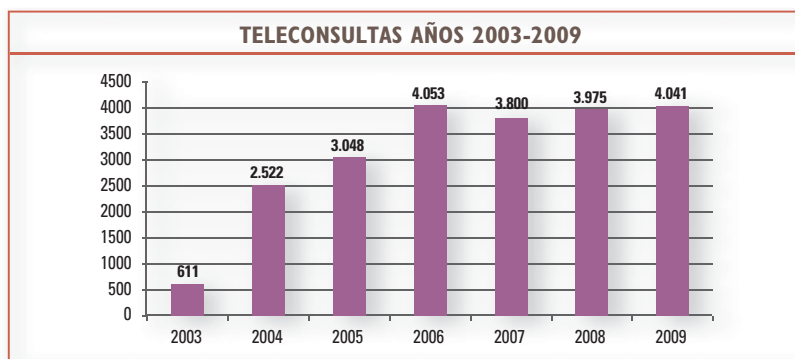



TELEFORMACIÓN

En cuanto a la actividad de Teleformación, en el año 2009, se realizaron un total de 134 sesiones docentes distribuidas de la siguiente forma

Sesiones docentes impartidas por Telemedicina

	Facultativos	Enfermería	Trabajadora Social
C.S Olivenza	2	11	5
C.S.Montijo	4	11	4
C.S Jerez Caballeros	2	11	4
C.S.San Vicente Alcántara	5	11	0
C.S Albuquerque	3	13	5
C.S Santa Marta Barros	5	11	4
C.S Villanueva del Fresno	2	16	0
Centro Penitenciario	0	0	5
TOTAL	23	84	27

Sesiones docentes impartidas por Telemedicina 2004-2009

	2004	2005	2006	2007	2008	2009
Facultativos	7	30	52	48	27	21
Enfermería		26	33	29	27	84
Trabajador Social			21	16	8	27
Salud Laboral			0	3	2	0
Total	7	56	106	96	64	134

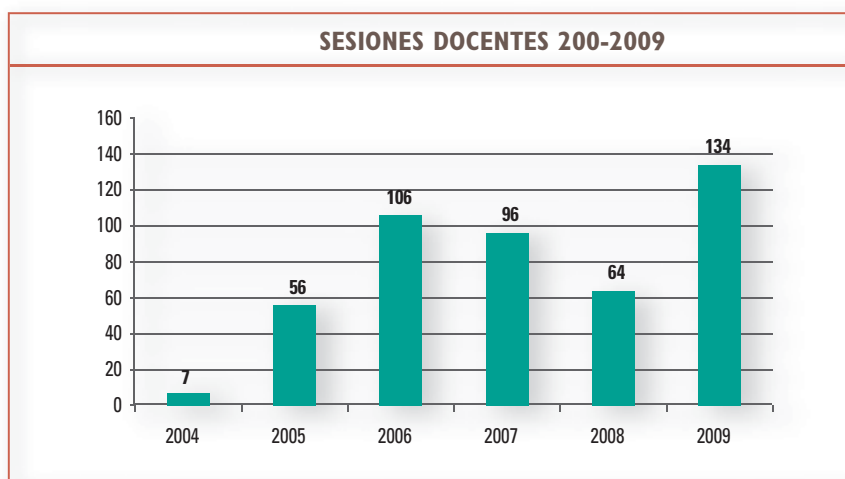

m09



Prestación farmacéutica



El gasto farmacéutico en el Área Sanitaria de Badajoz, durante el ejercicio del año 2009, ascendió a un total de 83.811.915,31 € procedentes de las 5.669.974 recetas prescritas y dispensadas en las Oficinas de Farmacia, con cargo a los presupuestos de esta Área de Salud.

Respecto al año 2008 supone un incremento en el gasto del 10,25 %

Área	Gasto 2009	Gasto 2008	% 2009- 2008
Atención Primaria	68.191.761,38 €	62.306.516,14	9,44
Atención Especializada	15.620.153,93 €	13.709.099,93	13,94
Total	83.811.915,31 €	76.015.616,07	10,25

Del total de la factura anual, el 81,36 % (68.191.761,38 €) proviene de las prescripciones realizadas en el nivel de Atención Primaria, y el 18,64 % restante (15.620.153,93 €) de las recetas prescritas por Atención Especializada.

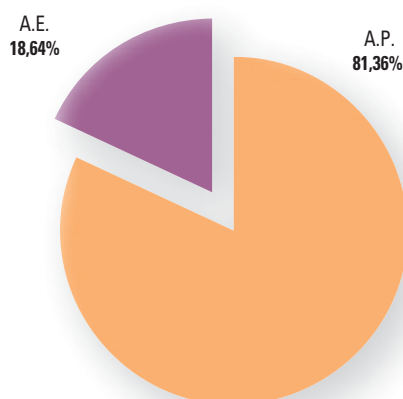

La evolución de los principales indicadores cuantitativos del consumo farmacéutico del 2009 respecto al año anterior, se reflejan en la tabla siguiente:

	Total Recetas	Gasto Medio Recetas	Recetas/ Activo /Año	Recetas/ Pensionista /Año	Gasto/ Activo/Año	Gasto/ Pensionista/Año
Total Área 2009	5.669.974	14,78 €	8,88	61,56	101,57 €	1005,34 €
Total Área 2008	5.281.287	14,39 €	8,52	56,64	93,92 €	905,80 €
% 2009-2008	7,36 %	2,71 %	4,23 %	8,69 %	8,15 %	10,99 %

Cualitativamente, las 5.669.974 recetas prescritas se corresponden con 5.717.482 envases dispensados a través de las Oficinas de Farmacia comunitarias.



El 97,93 % de estos envases eran de Especialidades Farmacéuticas; el 1,76 % de Efectos y Accesorios (absorbentes de incontinencia urinaria, algodones, vendas...) y el 0,31 % restante corresponde a la prescripción de otros productos (dietas, fórmulas, vacunas...) incluidos en la Prestación Farmacéutica del S.N.S.

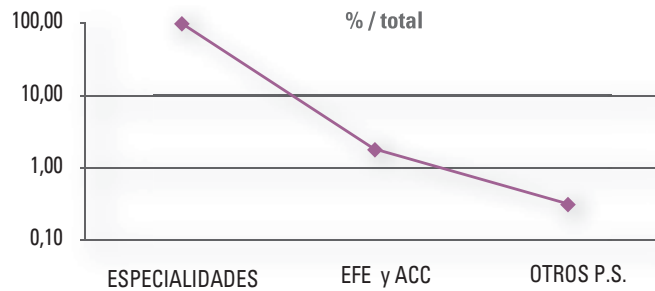

Por último, con respecto a las recomendaciones de prescripción para un Uso Racional del Medicamento, señalar que de todos los envases de Especialidades, el 5,45% eran de medicamentos de reciente autorización (Novedades Terapéuticas); el 7,53% fueron prescritos sin especificar marca comercial (en Principio Activo) y en el 18,19% se dispensaron genéricos (Equivalentes Farmacéuticos Genéricos).

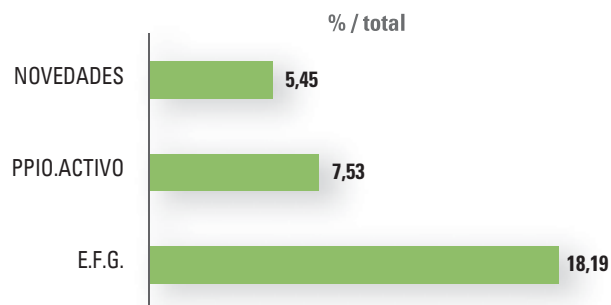

m09



dirección de Salud



Personal

Director de Salud	1	Enfermeros / as	14
Coordinador Veterinario	1	Técnicos Farmacéuticos	2
Coordinador Farmacéutico	1	Gestión Función Administrativa	1
Inspector de Sanidad	1	Jefe de Sección Control Sanitario	1
Inspector Farmacéutico	1	Jefe de Sección Promoción de la Salud	1
Inspector Veterinario	1	Técnico Especialista de Laboratorio	1
Médicos	8	Administrativos	2
Farmacéuticos	3	Auxiliares Administrativos	16
Veterinarios	5	Auxiliares Enfermería	9
Químicos	1		

SEGURIDAD ALIMENTARIA

CONTROL OFICIAL DE ESTABLECIMIENTOS ALIMENTARIOS

Los controles oficiales se llevan a cabo en cualquiera de las fases de producción, transformación y distribución de los alimentos. Su finalidad es verificar el cumplimiento de la legislación alimentaria; la cual persigue, principalmente, lograr un nivel elevado de protección de la vida y la salud de las personas.

Censado

Industrias	630
Mataderos	12
Comidas Preparadas	1.157
Comercio Menor Carne	388
Minoristas	1.161

Control Oficial

Industrias	699
Comidas Preparadas	1.484
Comercio Menor Carne	233
Minoristas	1.639

Campañas

Establecimientos de comidas preparadas	
Nº establecimientos controlados	750
Nº de muestras tomadas	126
Nº muestras positivas	10
Establecimientos de carne fresca	
Nº establecimientos controlados	376
Nº de muestras tomadas	40
Nº muestras positivas	14



Vigilancia en productos cárnicos (determinación nitritos)	
Nº de muestras tomadas	29
Nº muestras positivas	0
Control Salmonella en huevos	
Nº establecimientos con toma de muestra	35
Nº de muestras tomadas	37
Nº muestras positivas	0
Máquinas expendedoras de alimentos y bebidas	
Nº controles realizados	616
Nº de máquinas controladas	960
Nº de industrias suministradoras controladas	38

Trámites en Autorización de establecimientos Alimentarios

Registro General Sanitario de Alimentos	
Inscripción inicial	47
Otros	220
Autorizaciones Sanitarias Comidas Preparadas	
Inscripción inicial	162
Otros	58
Autorizaciones Sanitarias Comercio Menor Carne	
Inscripción inicial	20
Otros	80

CONTROL SANITARIO DE CARNES CON DESTINO AL CONSUMO HUMANO

El control sanitario de las carnes destinadas al consumo humano es indispensable para poder garantizar la protección y seguridad de los consumidores, determinando su aptitud para el consumo y evitando, entre otras, la posible transmisión de enfermedades infecciosas y parasitarias.

Mataderos de reses de abasto

Inspecciones de animales sacrificados:	
Bovinos	5.728
Ovinos/caprinos	29.951
Porcinos	118.371
Decomisos totales	960
Decomisos parciales (Kg)	76.436

Mataderos de aves

Inspecciones de animales sacrificados:	
Aves	2.990.284
Decomisos totales	16.955

Matanzas Domiciliarias. Campaña 2008/2009

Nº matanzas	1.654
Nº de cerdos reconocidos	4.244
Nº de animales con decomisos parciales	765
Decomisos totales	6



Actividades cinegéticas. Campaña 2008/2009

Nº de actividades cinegética	106
Nº de piezas reconocidas:	
Cérvidos.....	1.258
Jabalíes	953
Otros	40
Decomisos totales	27

Espectáculos Taurinos

Nº de espectáculos taurinos	202
Nº de reses reconocidas	751
Decomisos totales	0

CONTROL Y VIGILANCIA DE LAS ENCEFALOPATÍAS ESPONGIFORMES TRANSMISIBLES (EET)

Encefalopatía espongiforme bovina. Enfermedad degenerativa del cerebro que afecta a los bovinos. Dentro del Programa Integral Coordinado de Vigilancia y Control de esta enfermedad se han practicado las siguientes actuaciones en mataderos:

Nº muestras practicadas	2.614
Nº muestras positivas	1

Scrapie. Enfermedad neurodegenerativa del sistema nervioso central que afecta a las ovejas y las cabras, estando confirmada la transmisibilidad de su agente causal. Dentro del Programa Integral Coordinado llevado a cabo en Extremadura se ha realizado lo siguiente:

Nº muestras practicadas	80
Nº muestras positivas	0

MER (Material específico de riesgo). Tras el sacrificio de un bovino, ovino o caprino, ciertos órganos y tejidos de los mismos no pueden pasar a la cadena alimentaria porque pueden ser un riesgo potencial para la salud de los consumidores, ya que se ha comprobado científicamente que en ellos se acumula el agente causal de las EET.

MER retirado en bovinos (Kg)	143.903
MER retirado en ovinos-caprinos (Kg)	30.072

IMPLANTACIÓN DE BUENAS PRÁCTICAS EN LA GESTIÓN DE LOS SUBPRODUCTOS DE ORIGEN ANIMAL NO DESTINADOS AL CONSUMO HUMANO (SANDACH) EN ESTABLECIMIENTOS ALIMENTARIOS

La cadena de producción y distribución de alimentos y productos de origen animal genera, a lo largo de los procesos (desde la cría de animales a la comercialización de carnes o pescados, pasando por el sacrificio y despiece de las canales), toda una serie de subproductos que han sido tradicionalmente utilizados para una infinidad de usos. Tras las crisis alimentarias se reguló a nivel europeo la gestión, de manera integral, de estos materiales en condiciones de máxima seguridad.

Actividades de control oficial en:

Establecimientos alimentarios inscritos en el Registro General Sanitario de Alimentos	140
Establecimientos alimentarios menores	744



INVESTIGACIÓN DE RESIDUOS Y CONTAMINANTES

Su finalidad principal es la protección de la salud pública, mediante el control de ciertas sustancias y sus residuos, que, utilizados de forma indiscriminada, abusiva o incorrecta, supone en muchos casos un grave riesgo para la salud de las personas.

Plan Nacional de Investigación de Residuos (PNIR)

Sustancias investigadas Tirostáticos, β -agonistas, cloranfenicol, antibióticos, piretroides, tranquilizantes y organoclorados.

Nº muestras tomadas:

Bovinos (Lidia)	34 (13)
Ovinos/caprinos	15
Porcinos	34
Aves	38
Miel	7
Huevos.....	5

Nº muestras positivas 0

Investigación de aflatoxinas en productos alimenticios

Sustancias investigadas	Aflatoxinas
Nº muestras tomadas	14
Nº muestras positivas	0

Investigación de contaminantes en hortalizas

Sustancias investigadas	Nitratos-Nitritos
Nº muestras tomadas	14
Nº muestras positivas	0

Investigación de antibióticos en productos de origen animal.

Sustancias investigadas	Antibióticos
Nº muestras tomadas	50
Nº muestras positivas	0

FORMACIÓN DE MANIPULADORES DE ALIMENTOS

Los manipuladores de alimentos son aquellas personas que, por su actividad laboral, tiene un contacto directo con los alimentos en todo su proceso de elaboración y distribución. Debido a las tareas que realizan y los riesgos que conllevan sus actividades para la seguridad alimentaria es fundamental que reciban una formación adecuada.

Nº de manipuladores de alimentos	623
Nº de manipuladores de alimentos de mayor riesgo.....	3.762
Nº de cursos impartidos de nivel básico.....	23
Nº de cursos impartidos de nivel cualificado.....	135
Nº de carnés expedidos a alumnos de empresas de formación.....	2.183
Nº de actividades de control sobre curso de entidades de formación.....	92



ALERTAS ALIMENTARIAS

La Red de Alerta Alimentaria tiene como objetivo primordial contribuir a garantizar la seguridad de los alimentos, mediante la transmisión rápida de información de cualquier riesgo que puedan presentar los productos alimenticios.

Expedientes totales (Alertas + Informaciones adicionales)	390 (90 + 300)
Alertas con búsqueda activa	8
Alertas con resultado positivo	5
Inmovilizaciones cautelares (unidades de productos)	128

TRAZABILIDAD

En todas las etapas de la producción, la transformación y la distribución deberá asegurarse la trazabilidad de los alimentos, los piensos, los animales destinados a la producción de alimentos y de cualquier otra sustancia destinada a ser incorporada en un alimento o un pienso, o con probabilidad de serlo. Para ello, los explotadores de empresas alimentarias y de empresas de piensos deberán poner en práctica sistemas y procedimientos para identificar a las empresas a las que hayan suministrado sus productos.

Implantación y verificación de trazabilidad en minoristas de alimentación	2.085
---	-------

AUDITORIAS

Las auditorias son exámenes sistemáticos que se realizan a efecto de comprobar si las actividades y sus resultados se corresponden con los planes previstos, y si estos se aplican eficazmente y son adecuados para alcanzar los objetivos.

Auditorias Mataderos: EET-Subproductos	7
Auditorias Mataderos: Bienestar animal	8
Auditorias Mataderos: Prácticas de higiene	7
Auditorias Mataderos: Control de plagas y condiciones establecimientos	7
Auditorias Mataderos: Supervisión Control Oficial	8
Auditorias Industrias: Exportación	2

EDUCACIÓN PARA LA SALUD

La Educación para la Salud es el instrumento principal para ejercer la promoción de la salud. Informando y formando a la población sobre los distintos aspectos relacionados con la salud y la enfermedad, contribuimos a que ésta conserve o mejore su salud y les ayude a prevenir la enfermedad.

Charlas formativas (Enfermedades zoonóticas transmitidas por los alimentos, higiene de la manipulación de alimentos, salud medioambiental)	94
--	----



SALUD MEDIOAMBIENTAL

VIGILANCIA Y CONTROL DE AGUAS DE CONSUMO

El agua es un elemento imprescindible para cualquier ser vivo. Para que el ser humano disponga de agua apta para el consumo, es necesario llevar a cabo una serie de controles y tratamientos que garanticen la eliminación de cualquier riesgo de tipo físico, químico y/o microbiológico.

Nº de visitas de inspección realizadas a la zona de abastecimiento	118
Nº de tomas de muestras	230
Nº de informes realizados	120

PISCINAS DE USO COLECTIVO

El agua de las piscinas puede constituirse en transmisor de riesgos de índole microbiológica, química y física. Ante estos riesgos es necesario llevar a cabo un control de los contaminantes que influyan en la calidad del agua y en las condiciones higiénico-sanitarias de las instalaciones de las piscinas.

Nº de piscinas	129
Piscinas controladas	121
Auditorías realizadas	722
Tomas de muestra	84
Piscinas con autocontroles correctos	104
Piscinas con autocontroles incorrectos	17
Piscinas con deficiencias fisico-químicas	49
Piscinas con deficiencias microbiológicas	17
Piscinas con deficiencias estructurales	53
Nº propuestas de expediente sancionador	5
Nº propuestas de cierre cautelar	3

AGUAS DE BAÑO CONTINENTALES

Como consecuencia de vertidos de aguas residuales sin depurar con alto contenido en microorganismo patógenos y otros contaminantes, que puedan afectar a zonas de alto valor ecológico o recreativo ocasionando graves problemas tanto medioambientales como sanitarios, se hace necesario realizar actuaciones precisas para el control sanitario de la calidad de las aguas y zonas de baño, a fin minimizar cualquier riesgo que se derive de el uso de dichas zonas.

Zonas de baño	2
Nº de inspecciones	20
Nº de muestras	20



PREVENCIÓN Y CONTROL DE LA LEGIONELOSIS

La legionelosis es una enfermedad bacteriana de origen ambiental, que puede estar asociada a varios tipos de instalaciones que utilizan agua en su funcionamiento. Para su prevención es fundamental el control de la aplicación de medidas de prevención sanitaria, como es el mantenimiento higiénico-sanitario de dichas instalaciones, que garantice la ausencia de la bacteria.

Torres de refrigeración	62
Condensadores evaporativos	27
Depósitos de agua sanitaria	47
Nº de muestreos realizados	5
Nº de procedimientos sancionadores	0

VIGILANCIA Y CONTROL DE ESTABLECIMIENTOS Y SERVICIOS PLAGUICIDAS

Al objeto de evitar problemas asociados con la manipulación y aplicación incorrecta de plaguicidas y biocidas, se llevan a cabo actividades de vigilancia y control de estos establecimientos y servicios, comprobando el cumplimiento de las condiciones técnico-sanitarias establecidas reglamentariamente.

Nº de establecimientos	12
Inspecciones realizadas	2
Nº de actas por infracciones	0

SEGURIDAD QUÍMICA

Los productos químicos están presentes en cualquiera de las áreas de intervención en Salud Pública, desde la industria alimentaria hasta los productos de uso doméstico pasando por medicamentos, cosméticos, aguas de consumo, piscinas, productos de prevención de Legionella, y otros. Así la principal tarea en seguridad química, es garantizar a corto y largo plazo, la protección de la salud de las personas y del medio ambiente ante la exposición a productos químicos en cualquiera de sus fases de fabricación, almacenamiento, transporte, comercialización, uso y eliminación.

Establecimiento de almacenamiento de productos químicos	178
Inspecciones por alertas del Sistema Coordinado de Intercambio Rápido de Información en Productos Químicos (SCIRIPQ)	2

INSPECCIONES E INFORMES SANITARIOS

La inspección y emisión de informes relacionados con actividades molestas, insalubres, nocivas y peligrosas, así como de otras actividades que precisan el control de aspectos sanitarios, constituye una herramienta imprescindible para evitar posibles repercusiones sobre la sanidad ambiental (molestias, insalubridades, nocividades o peligrosidades que pueden originar) y garantizar las condiciones higiénico-sanitarias establecidas.

Actividades Molestas, Insalubres, Nocivas y Peligrosas - Licencias Apertura	574
Inspecciones viviendas	12
Centros sanitarios	63
Denuncias sanitarias/Otros informes sanitarios	55
Vehículos sanitarios	28
Actuaciones sanitarias conducción vehículos	41



ZOONOSIS

Las diversas acciones de vigilancia y control efectuadas en relación con las enfermedades que se transmiten de los animales al hombre, y viceversa, suponen actuaciones imprescindibles para la prevención de la transmisión de los diversos agentes zoonóticos; sin olvidar otras prácticas como son la inspección de carnes, el control de decomisos, etc.

Rabia

Animales agresores en observación	216
Toma de muestras para investigación de virus rábico.....	8
Nº de muestras positivas a virus rábico	1 (murciélago)

Hidatidosis

Nº Comprimidos suministrados (Praziquantel)	28.414
---	--------

Triquina

Nº de muestras analizadas	122.325
---------------------------------	---------

Control zoonótico de animales abandonados

Vacunación-desparasitación-identificación electrónica de los adoptados	16
Sacrificio eutanásico de los no adoptados	205

POLICÍA SANITARIA MORTUORIA

En relación con las prácticas sanitarias sobre cadáveres, traslado de cadáveres, condiciones técnico-sanitarias de las empresas funerarias, normas sanitarias de cementerios y la función inspectora sanitaria, que comprende la Policía Sanitaria Mortuoria, se han realizado las siguientes actuaciones:

Autorizaciones exhumación y traslado cadáveres	33
Inspecciones funerarias	16

PREVENCIÓN Y CONTROL DEL TABAQUISMO

El consumo de tabaco constituye un importante problema de salud pública, siendo la primera causa aislada de mortalidad y morbilidad evitable. A efecto de dar cumplimiento a la Ley 28/2005 de medidas sanitarias frente al tabaquismo y reguladora de la venta, el suministro, el consumo y la publicidad de los productos del tabaco se han realizado las siguientes actuaciones:

Inspecciones de establecimientos	1.014
--	-------



ORDENACIÓN FARMACEUTICA

FORMULACIÓN MAGISTRAL

La formulación magistral tiene por objeto la elaboración de medicamentos destinado a un paciente individualizado, para cumplimentar expresamente una prescripción facultativa detallada de las sustancias medicinales que incluye.

Oficinas de farmacia con autorización para la elaboración de Fórmulas Magistrales y Elaboración a Terceros	10
Oficinas de farmacia con autorización para la elaboración de Fórmulas Magistrales	22
Oficinas de farmacia que solicitaron autorización para la elaboración de Fórmulas Magistrales y se encuentran en periodo de subsanación.....	0
Oficinas de farmacia que solicitaron autorización para la elaboración de Fórmulas Magistrales y posteriormente renunciaron	0

FISCALIZACIÓN, CONTROL Y SEGUIMIENTO DE PRESCRIPCIÓN Y DISPENSACIÓN DE ESTUPEFACIENTES

Nº O.F incluidas en el Plan de Fiscalización de Declaraciones Semestrales	8
Nº de Talonarios suministrados	319

PRODUCTOS SANITARIOS A MEDIDA

Establecimientos que solicitaron Licencia de Funcionamiento	4
Establecimientos que solicitaron revalidación	2

SISTEMA DE ALERTA DE MEDICAMENTOS Y PRODUCTOS SANITARIOS

Nº de alertas farmacéuticas atendidas	32
---	----



PROMOCIÓN DE LA SALUD

ACTIVIDADES EN VACUNACIONES SISTEMÁTICAS INFANTILES

Vacuna	Edad	Dosis	Población	Cobertura
Poliomielitis	2 meses	2902	2908	99,79%
	4 meses	2792	2908	96,01%
	6 meses	2907	2908	99,97%
	18 meses	2572	2822	91,14%
	6 años	2600	2678	97,09%
DTPa	2 meses	2902	2908	99,79%
	4 meses	2792	2908	96,01%
	6 meses	2907	2908	99,97%
	18 meses	2572	2822	91,14%
	6 años	2600	2678	97,09%
Difteria-Tétanos	14 años	1371	2726	50,29%
Triple Vírica	15 meses	2856	2914	98,01%
	6 años	2600	2678	97,09%
Hepatitis tipo-	0 meses	2907	2908	99,97%
	1 mes	2704	2908	92,98%
	6 meses	2910	2908	100,07%
	13 años	1489	2698	55,19%
Haemophilus I	2 meses	2902	2908	99,79%
	4 meses	2792	2908	96,01%
	6 meses	2907	2908	99,97%
	18 meses	2572	2822	91,14%
Meningitis C	2 meses	2902	2908	99,79%
	4 meses	2792	2908	96,01%
	15 meses	2856	2914	98,01%
Varicela	10 años	421	2690	15,65%
VPH	14 años (niñas)	1405	1466	95,84%

Nota: Coberturas calculadas utilizando como numerador el número de niños vacunados y como denominador: para niños hasta 18 meses el número de nacidos según lugar de residencia de la madre y para 6, 10, 13, 14 datos del Padrón.



VIGILANCIA EPIDEMIOLÓGICA

ENFERMEDADES DE DECLARACIÓN OBLIGATORIA (EDOS)

Se considera enfermedades de declaración obligatoria a todas las que ostenten tal condición según la normativa vigente en cada momento, así como los brotes epidémicos y las situaciones de alerta o alarma en Salud Pública

Número de casos

Zona salud	Tosferina	Gripe	TBC resp	Varicela	Brucela	Sifilis	Infec gonocócica	Meningitis	Parotid	Hep.A	Hep.B	Otras. Hep.	Hidatidosis
Alburquerque		368	1	55									
Alconchel		455		16			1						1
Ciudad Jardín		399		49		1		1	1				
La Paz		949	1	46						1	1		
San Fernando		1.047	2	99				1		1	1		1
San Roque		1.071	2	82	2	2				1			
Valdepasillas		731	5	42		1	2					1	
Zona Centro		584	1	49						1			
Progreso		202	1	9		1							
Barcarrota		1.123		3									
Jerez Caballeros		414		2									
Montijo	1	1.006	2	31		1		1		1			
Oliva Frontera		682		68								1	
Olivenza		1.208	4	73									
Pueblonuevo		590	2	29					1				
Roca Sierra		659		3	1								
San Vte. Alcántara		221		27									
Santa Marta		353	3										
Talavera Real		390		4									1
Villanueva Fresno		132			1								
TOTAL	1	12.584	23	687	1	5	2	2	2	5	2	2	2



Porcentaje de declaración

ZONA	Porcentaje (%)
ALBURQUERQUE	97,72
ALCONCHEL	99,51
BADAJOSZ - CIUDAD JARDIN	100
BADAJOSZ - LA PAZ	99,85
BADAJOSZ - SAN FERNANDO	96,86
BADAJOSZ - SAN ROQUE	100
BADAJOSZ - VALDEPASILLAS	99,75
BADAJOSZ - ZONA CENTRO	99,74
BADAJOSZ - PROGRESO	100
BARCARROTA	100

ZONA	Porcentaje (%)
JEREZ DE LOS CABALLEROS	99,78
MONTIJO	99,82
OLIVA DE LA FRONTERA	99,53
OLIVENZA	99,52
PUEBLONUEVO DEL GUADIANA	99,73
ROCA DE LA SIERRA (LA)	99,26
SAN VICENTE DE ALCÁNTARA	100
SANTA MARTA	99,35
TALAVERA LA REAL	97,89
VILLANUEVA DEL FRESNO	99,41

Brotos declarados

BROTOS DECLARADOS	2005	2006	2007	2008	2009
BROTOS ALIMENTARIOS	3	8	7	8	4
OTROS BROTOS	2	8	4	4	4

VIAJES INTERNACIONALES

Continente	Nº total de viajeros	Países más visitados	Nº viajeros
ÁFRICA	95	KENIA	29
		ANGOLA	35
		ETIOPIA	13
		TUNEZ	10
		MALI	8
AMÉRICA	175	BRASIL	53
		PERU	22
		REP. DOMINICANA	39
		ARGENTINA	12
		BOLIVIA	15
		CUBA	11
ASIA	46	INDIA	11
		CHINA	13
		NEPAL	7
		VIETNAM	7

Viajes Internacionales: Vacunación

Vacunas administradas	357
Vacunas recomendadas	576
Profilaxis antipalúdica recomendadas	187
Fichas del viajero cumplimentadas	389
Consultas telefónicas atendidas	1.100



Vacunas recomendadas/administradas

2009	Nº viajeros	Fiebre amarilla	Meningitis	Cólera	F. tifoidea	Td	Hep A	Hep B	Rabia	Polio	Gripe
ENERO	19	11	0	10	14	12	13	7	0	0	0
FEBRERO	35	12	0	6	30	21	30	9	0	0	0
MARZO	34	21	0	4	31	23	29	7	0	0	0
ABRIL	22	7	0	7	20	11	20	6	1	0	0
MAYO	42	28	0	4	37	21	36	11	0	0	0
JUNIO	81	46	0	6	67	52	73	10	0	0	0
JULIO	67	30	0	16	53	42	54	17		3	1
AGOSTO	0	0	0	0	0	0	0	0	0	0	0
SEPTIEMBRE	28	21	0	7	24	16	21	5	0	0	0
OCTUBRE	21	11	3	6	16	3	12	3	0	0	0
NOVIEMBRE	29	28	0	7	26	7	25	9	0	0	0
DICIEMBRE	11	11	0	1	9	4	9	2	0	0	0
TOTAL	389	226	3	74	327	212	322	86	1	3	1

Quimioprofilaxis Paludismo

	Meñique	Autovacuona	Resochin
ENERO	8	3	2
FEBRERO	4	5	1
MARZO	2	14	2
ABRIL	2	4	0
MAYO	1	15	1
JUNIO	0	39	2
JULIO	1	25	1
AGOSTO	0	0	0
SEPTIEMBRE	1	10	0
OCTUBRE	1	12	0
NOVIEMBRE	2	23	0
DICIEMBRE	0	5	1
TOTAL	22	155	10



LABORATORIO DE SALUD PÚBLICA

Programas	Matriz	Nº Muestras
Programa de control de plaguicidas en aguas de consumo humano	Aguas de consumo público	28
Programa de control de trihalometanos en aguas de consumo humano	Aguas de consumo público	237
Extracción de encéfalos para estudio de virus de la rabia	Murciélagos	1
	Ratas	5
PNIR. Grupo A2: Antitiroideos	Tiroides	14
	Músculo	31
PNIR: Grupo A5. Betagonistas	Hígado bovino	30
	Hígado ovino	5
	Hígado porcino	21
	Suero bovino	26
	Suero ovino	4
	Suero porcino	17
	Suero caprino	0
PNIR: Grupo B2b: Tranquilizantes: Benzodiazepinas	Suero bovino	20
	Suero bovino de lidia	5
	Suero porcino	21
PNIR. Grupo A6: Cloranfenicol	Músculo	128
	Leche	31
PNIR. Grupo B2c: Piretroides	Grasa cerdo	34
	Grasa de pollo	45
	Grasa De caprino	2
PNIR. Grupo B3a: Plaguicidas organoclorados y PCBs	Grasa bovino	15
	Grasa ovino	38
	Grasa porcino	53
	Grasa pollo	12
	Grasa conejo	0
	Grasa jabalí	15
	Grasa ciervo	13
Aflatoxinas B1+B2+G1+G2	Frutos secos	16
	Cereales	20
	Pimentón	21
Aflatoxinas M1	Leche	11
	Queso	12
Programa de vigilancia de aguas de consumo humano, envasadas, piscinas y zonas de baño.	Aguas de consumo humano	573
	Aguas envasadas	8
	Piscinas	223
	Zonas de Baño	102
Análisis microbiológico de alimentos en casos de brotes, alertas, etc	Diversos productos alimenticios	45



Programas	Matriz	Nº Muestras
Control microbiológico de cocinas del complejo hospitalario Infanta Cristina		94
Programa de control microbiológico de platos preparados.	Platos preparados	470
Programa de vigilancia e higiene de establecimientos de carnes frescas.	Carnes y canales	220
	Superficies	210
Programa de control de Salmonella en Huevos	Huevos frescos	228
Programa de mantenimiento con metadona. Preparación de soluciones orales de metadona	Badajoz	516.85 litros
	Cáceres	502.76 litros
	Coria	394.07 litros
	Don Benito	353.07 litros
	Llerena	251.19 litros
	Navalmoral de la Mata	23.55 litros
	Mérida	309.81 litros
	Plasencia	511.11 litros

m09



Residencia de familiares



PROCEDENCIAS DE USUARIOS DEL SERVICIO DE ALOJAMIENTO POR AREAS DE SALUD

AREAS DE SALUD	USUARIOS
Area de Salud I (BADAJOZ)	23%
Area de Salud II (MERIDA)	13%
Area de Salud III (DON BENITO-VILLANUEVA)	19%
Area de Salud IV (LLERENA-ZAFRA)	19%
Area de Salud V (CACERES)	12%
Area de Salud VI (CORIA)	3%
Area de Salud VII (PLASENCIA)	5%
Area de Salud VIII (NAVALMORAL DE LA MATA)	3%
Otras Comunidades Autónomas	3%

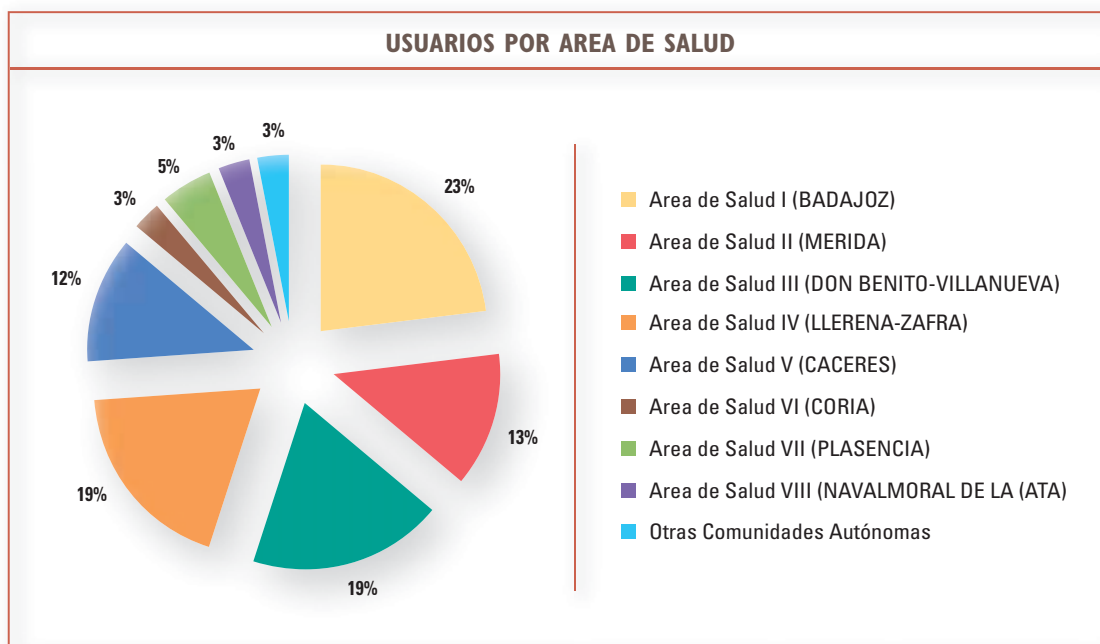



UNIDADES DE INGRESO DEL PACIENTE

Unidades	Pacientes
UCI	42%
CORONARIAS	16%
REANIMACIÓN	35%
U.TRANSPLANTE	1%
UCI PEDIATRIA - NEONAT.	3%
OTRAS UNIDADES	3%

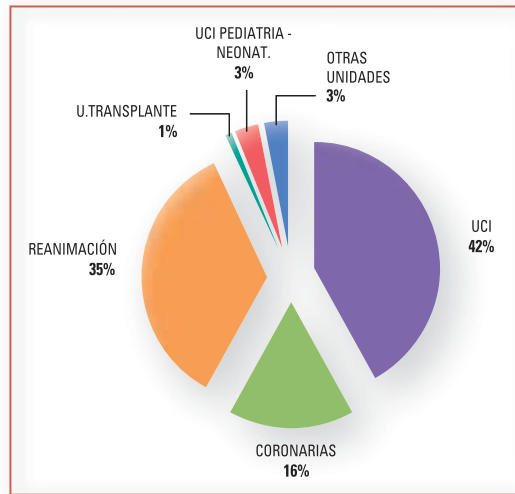

ÍNDICE DE OCUPACIÓN

Periodo	I. Ocupacion	Estancias
Enero	87%	673
Febrero	78%	547
Marzo	93%	721
Abril	85%	635
Mayo	90%	698
Junio	94%	706
Julio	82%	635
Agosto	82%	639
Septiembre	95%	715
Octubre	99%	767
Noviembre	99%	739
Diciembre	95%	735
Indice de ocupación media	90%	8.210

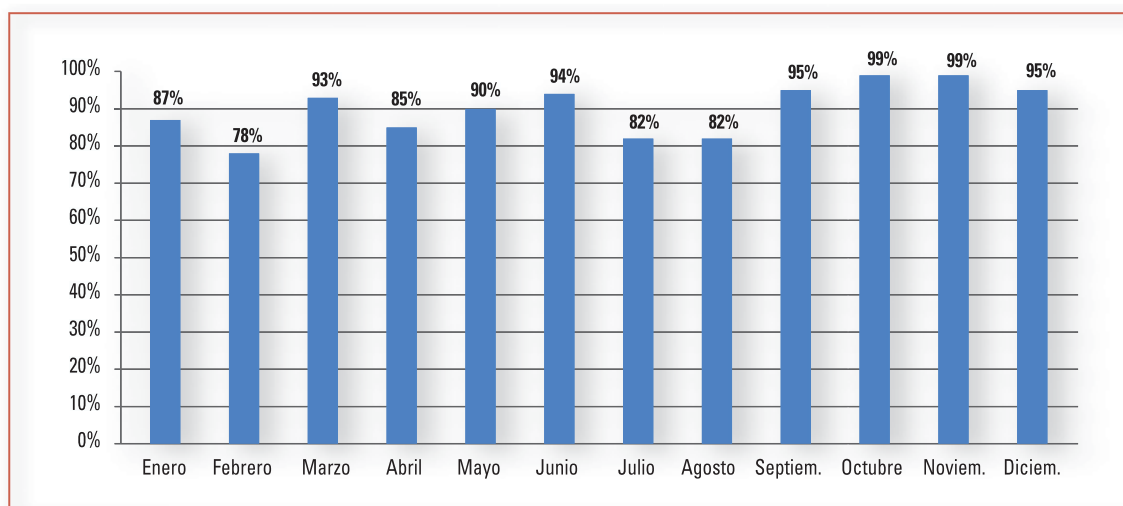



SERVICIO DE ALOJAMIENTO - ÍNDICE DE OCUPACIÓN

Trayectoria desde la apertura del Centro

PERIODO	2003	2004	2005	2006	2007	2008	2009
Enero	72%	84%	95%	86%	94%	97%	87%
Febrero	87%	76%	92%	87%	94%	95%	78%
Marzo	72%	78%	87%	94%	94%	80%	93%
Abril	85%	76%	73%	97%	94%	95%	85%
Mayo	73%	80%	77%	85%	95%	93%	90%
Junio	87%	89%	90%	97%	95%	96%	94%
Julio	73%	98%	90%	98%	93%	95%	82%
Agosto	69%	89%	96%	87%	94%	80%	82%
Septiembre	71%	75%	92%	90%	93%	72%	95%
Octubre	84%	79%	98%	91%	94%	96%	99%
Noviembre	87%	85%	95%	93%	94%	90%	99%
Diciembre	88%	64%	93%	80%	95%	95%	95%

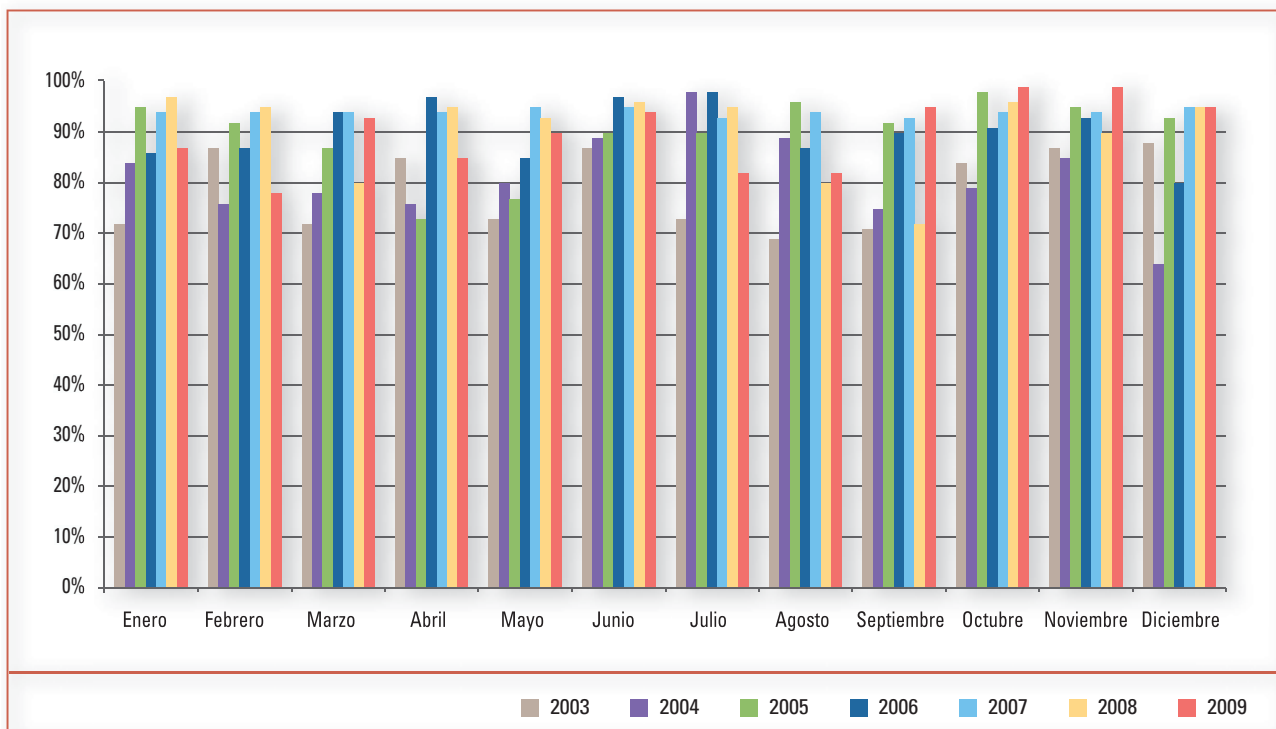



SERVICIO DE HIGIENE PERSONAL Y LAVADO DE ROPA

Servicios realizados

	Higiene personal	Lavado de ropa
ENERO	277	166
FEBRERO	243	119
MARZO	312	161
ABRIL	227	86
MAYO	200	84
JUNIO	309	108
JULIO	249	65
AGOSTO	216	47
SEPTIEMBRE	157	97
OCTUBRE	212	118
NOVIEMBRE	246	93
DICIEMBRE	232	78
Total	2.880	1.222

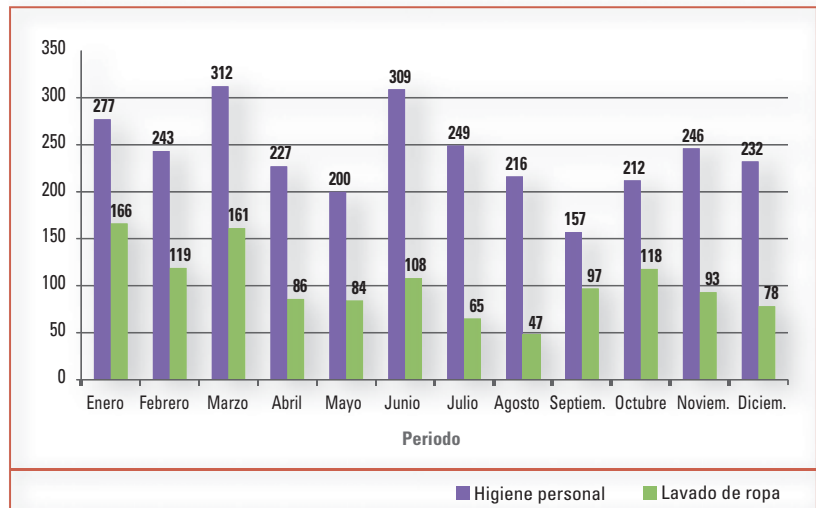

ESTANCIA MEDIA

Usuarios	Días estancia
55%	1...2
18%	3...4
10%	5...7
6%	8...10
5%	11...15
2%	16...20
2%	21...30
2%	>30 días

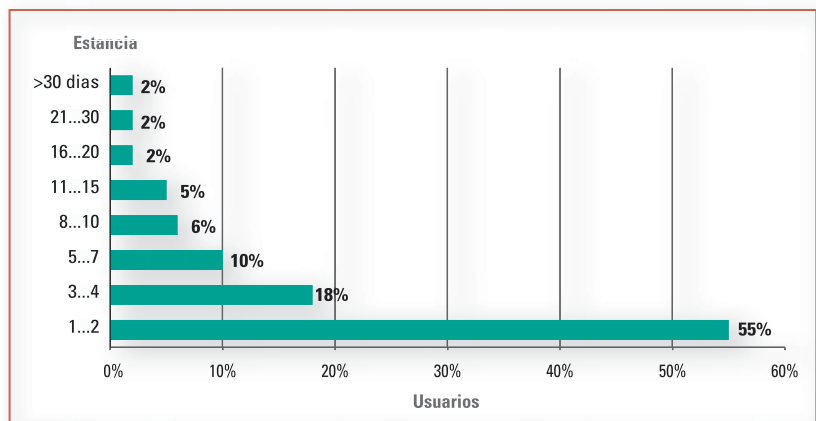

RESUMEN DE ACTIVIDAD 2003-2009

	2003	2004	2005	2006	2007	2008	2009	TOTAL
Usuarios del servicio de alojamiento	3.499	3.515	3.708	3.922	4.108	3.901	3.724	26.377
Estancias	7.040	7.399	8.183	8.236	8.643	8.260	8.210	55.971
Índice de ocupación	80%	81%	88%	90%	95%	90%	90%	
Usuarios del servicio de higiene personal	992	1.540	1.502	1.158	1.010	838	804	7.844
Servicios realizados de higiene personal	2.838	4.236	3.910	3.308	3.264	2.727	2.880	23.163
Servicios realizados de lavado de ropa	628	1.048	1.582	1.622	1.899	1.772	1.222	9.773
Total de usuarios de los recursos de la residencia de familiares	4.491	5.055	5.210	5.080	5.118	4.739	4.528	34.221

m09



dirección de recursos humanos



Dotación de Personal

Director de Recursos Humanos	1
Subdirector de Recursos Humanos	1

Servicio de Administración de Personal	
Jefe de Servicio	1
Jefe de Sección	2
Jefe de Negociado	1
Auxiliar Administrativo	1

Sección de Relaciones Laborales	
Jefe de Sección	1
Jefe de Negociado	1

Sección de Planificación , Evaluación y Control Interno	
Jefe de Sección	1
Jefe de Grupo	1
Grupo de Gestión	1

Servicio de Gestión de Personal	
Jefe de Servicio	1
Jefe de Sección	2
Jefe de Negociado	3
Administrativo	2
Auxiliares Administrativos	11

Servicio de Gestión de Nóminas	
Jefe de Servicio	1
Jefe de Sección	1
Jefe de Grupo	2
Administrativo	1
Auxiliares Administrativos	5

Sección de Gestión de Seguros Sociales	
Jefe de Sección	1
Administrativo	1
Auxiliares Administrativos	1

PERSONAL DEL ÁREA DE SALUD DE BADAJOZ

	2008	2009
Grupo A	1.200	1.234
Grupo B	1.282	1.291
Grupo C	216	229
Grupo D	1.157	1.157
Grupo E	623	626
Total del personal del Área	4.478	4.537

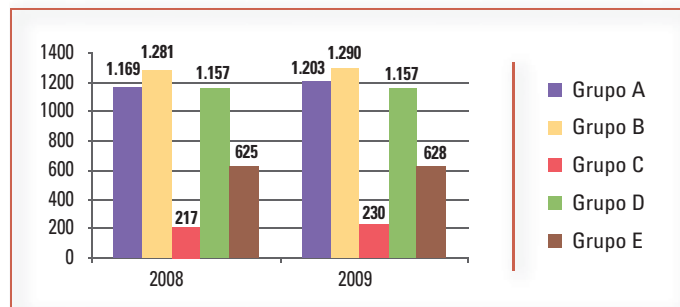



Gerencia	2008	2009
Gerente del Área de Salud	1	1
Grupo Técnico Función Administrativa	6	8
Farmacéutico de Área	1	1
Técnico de Salud	1	1
Coordinadores de Equipos de Atención Primaria	5	5
Enfermeros de apoyo	2	2
Grupo de Gestión Función Administrativa	11	14
Responsable de Enfermería de Equipos de Atención Primaria	1	1
Ingeniero Técnico	1	1
Arquitecto Técnico	1	1
Grupo Administrativo	24	28
Grupo Auxiliar Administrativo	82	71
Auxiliar de Enfermería	5	5
Electricistas	2	1
Celadores	4	5
Ordenanzas	0	0
Total	147	145

Dirección de Salud

Director de Salud	1	1
Coordinador Veterinario	1	1
Coordinador Farmacéutico	1	1
Inspector de Sanidad	1	1
Inspector Farmacéutico	1	0
Inspector Veterinario	0	0
Médicos	5	11
Farmacéuticos	3	6
Veterinarios	3	6
Químicos	1	1
Asesor Jurídico	0	2
Enfermeros/as	14	13
Técnicos Farmacéuticos	2	0
Gestión Función Administrativa	1	1
Jefe de Sección Control Sanitario	1	1
Jefe de Sección Promoción de la Salud	1	0
Jefe de Negociado de Secretaría	0	1
Técnico Especialista Laboratorio	1	0
Administrativos	1	1
Auxiliares Administrativos	18	18
Auxiliares de Enfermería	8	8
Total	64	73

Dirección de Atención Sanitaria

Director Médico Asistencial	1	1
Directores Médicos de Atención Especializada	2	2
Director Médico de Atención Primaria	1	1
Subdirectores Médicos de Atención Especializada	4	4
Coordinador Médico	1	1
Directores de Enfermería de Atención Especializada	2	2
Director de Enfermería de Atención Primaria	1	1
Total	12	12



PERSONAL DE ATENCIÓN ESPECIALIZADA

Dotación global

	2008	2009
Facultativos Especialistas de Área	524	539
Personal Sanitario no Facultativo	1.646	1.670
Personal no Sanitario	957	953
Total	3.127	3.162

Dotación por divisiones

Facultativos Especialistas de Área					
	2008	2009		2008	2009
Admisión y Documentación Clínica	8	8	Medicina Preventiva y Salud Pública	3	3
Alergología	4	4	Microbiología y Parasitología	4	5
Análisis Clínicos	17	16	Nefrología	12	12
Anatomía Patológica	9	9	Neumología	8	8
Anestesiología y Reanimación	41	44	Neurocirugía	8	8
Angiología y Cirugía Vascul ar	9	9	Neurofisiología Clínica	4	4
Aparato Digestivo	12	13	Neurología	8	9
Biólogos Clínicos	2	2	Obstetricia y Ginecología	25	25
Cardiología	18	18	Oftalmología	19	19
Cirugía Cardiovascular	8	8	Oncología Médica	5	5
Cirugía General y Aparato Digestivo	30	29	Oncología Radioterápica	5	5
Cirugía Maxilofacial	7	7	Otorrinolaringología	13	13
Cirugía Pediátrica	7	7	Pediatría	26	27
Cirugía Torácica	4	4	Psiquiatría	14	15
Dermatología Médico-Quirúrgica	5	5	Psicólogo Clínico	1	1
Endocrinología y Nutrición	7	7	Radiodiagnóstico	29	29
Farmacología Clínica	1	2	Radiofarmacia	1	1
Farmacia Hospitalaria	8	8	Radiofísica Hospitalaria	6	6
Hematología y Hemoterapia	12	13	Rehabilitación	8	8
Inmunología	4	4	Reumatología	4	3
Medicina General	0	0	Traumatología y Cirugía Ortopédica	24	26
Medicina Intensiva	14	14	Urgencia Hospitalaria	22	28
Medicina Interna	30	30	Urología	13	13
Medicina Nuclear	5	5	Total	524	539

Personal Sanitario no Facultativo

	2008	2009
Enfermeros / as	847	847
Fisioterapeutas	23	24
Matronas	27	29
Terapeutas Ocupacionales	2	2
Técnicos Especialistas	117	132
Auxiliares de Enfermería	630	636
Total	1.646	1.670



Personal no Sanitario

	2008	2009
Personal de Gestión y Asuntos Generales		
Técnico Gestión Sistemas y Técnicas de Información	1	1
Grupo Técnico (Función Administrativa)	2	4
Grupo Gestión (Función Administrativa)	6	4
Profesores de E.G.B.	2	2
Profesor de Logofonía y Logopedia	0	1
Trabajadores Sociales	6	6
Personal Técnico de Grado Medio	0	0
Capellanes	5	5
Grupo Administrativo	28	23
Grupo Auxiliar Administrativo	204	210
Monitores Ocupacionales	3	3
Celadores	365	364
Total	622	623

Personal de Hostelería

Personal Técnico no titulado (Dietistas)	6	6
Cocineros	20	20
Gobernantas	11	12
Telefonistas	20	20
Costureras	15	13
Peluqueros	3	3
Lavanderas	21	20
Planchadoras	26	26
Pinches	149	144
Limpiadoras	12	17
Total	283	281

Personal de Mantenimiento

Ingenieros Técnicos	3	3
Maestros Industriales	3	2
Albañiles	4	4
Calefactores	9	9
Carpinteros	2	2
Electricistas	9	9
Fontaneros	5	5
Jardineros	4	2
Mecánicos	7	7
Pintores	3	3
Peones	3	3
Total	52	49

Total Personal no Sanitario	957	953
------------------------------------	------------	------------



PERSONAL DE ATENCIÓN PRIMARIA

	2008	2009
Médicos	224	224
Pediatras	32	33
Veterinarios	42	41
Farmacéuticos	23	22
Enfermeros / as	231	231
Auxiliares de Enfermería	16	14
Auxiliares Administrativos	76	81
Celadores	43	47
Total	687	693

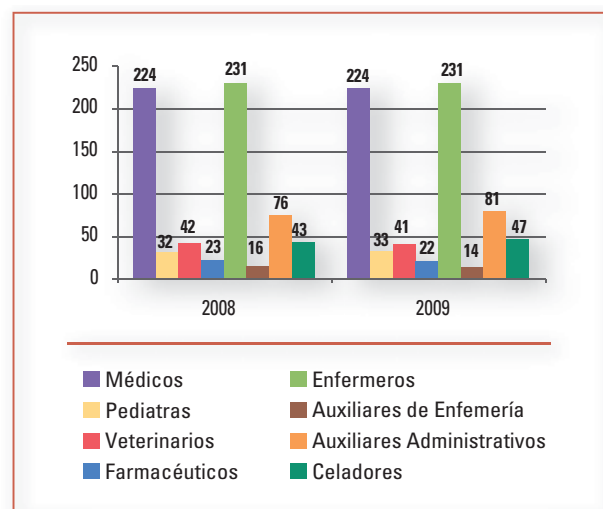



SERVICIOS TRANSVERSALES Y DE APOYO DEL ÁREA

	2008	2009
Unidades Salud Bucodental		
Odontostomatólogos	8	8
Enfermeros / as	1	1
Auxiliares de Enfermería	5	5
Higienista Dental	5	5
Total	19	19
Unidad de Cuidados Paliativos		
Médicos	4	4
Enfermeros / as	3	3
Auxiliar de Enfermería	0	0
Auxiliar Administrativo	1	1
Total	8	8
Unidades de Salud Mental		
Psiquiatra	1	1
Psicólogos	9	10
Trabajadores Sociales	1	1
Enfermeros / as	6	7
Auxiliares Administrativos	1	1
Total	18	20
Unidades Medicalizadas de Emergencias		
Badajoz		
Médicos	7	7
Enfermeros / as	5	5
Total	12	12
Jerez de Los Caballeros		
Médicos	5	5
Enfermeros / as	5	5
Total	10	10
San Vicente de Alcántara		
Médicos	5	5
Enfermeros / as	5	5
Total	10	10
VIR Montijo		
Médicos	0	1
Enfermeros / as	0	1
Total	0	2

	2008	2009
Unidad del Dolor		
Médicos	3	3
Enfermeros / as	2	2
Auxiliar Administrativo	1	1
Total	6	6
Centros de Drogodependencia Extremeños		
Médicos	2	2
Psicólogos	3	3
Pedagogos	1	1
Trabajadores Sociales	2	2
Enfermeros / as	3	3
Auxiliar Administrativo	1	1
Monitor Ocupacional	1	1
Total	13	13
Centro de Orientación y Planificación Familiar		
Médicos	4	4
Enfermeros / as	5	5
Trabajadores Sociales	2	2
Auxiliares Administrativos	5	5
Total	16	16
Unidades de Fisioterapia en Atención Primaria		
Fisioterapeutas	17	18
Unidades de Trabajadores Sociales		
Trabajadores Sociales	11	10
Psicoprofilaxis Obstétrica		
Matronas	9	12
Unidades de Radiología en Atención Primaria		
Técnicos Especialistas en Rayos	5	5



UNIDADES DE ÁMBITO REGIONAL

	2008	2009
Servicio de Prevención de Riesgos Laborales		
Médicos Especialistas en Medicina del Trabajo	3	3
Técnico Superior en Higiene Industrial	1	1
Técnico Superior en Ergonomía	1	1
Técnico Superior en Seguridad	1	1
Técnico de Grado Medio	1	1
Enfermeros / as de Empresa	3	3
Auxiliares Administrativos	1	1
Total	11	11
Escuela de Enfermería		
Director Técnico de Enfermería	1	1
Secretaria de Estudios	1	1
Enfermeros / as profesores	7	7
Auxiliares administrativos	2	2
Total	11	11
Centro Extremeño de Desarrollo Infantil		
Pediatras	2	2
Psicólogos	1	1
Auxiliares de Enfermería	0	0
Administrativos	1	1
Auxiliares Administrativos	1	1
Total	5	5
Unidad Docente de Atención Especializada		
Coordinador Docente de la Unidad	1	1
Auxiliar Administrativo	1	1
Personal en Formación:		
Médicos Internos Residentes	164	168
Farmacéuticos Internos Residentes	5	6
Químicos Internos Residentes	5	6
Biólogos Internos Residentes	2	2
Psicólogos Internos Residentes	2	2
Enfermería Obstétrico-Ginecológica	8	8
Total Unidad	188	194
Unidad Docente de Medicina Familiar y Comunitaria		
Coordinador de la Unidad	1	1
Auxiliar Administrativo	1	1
Personal en Formación:		
Médicos Internos Residentes	70	68
Total Unidad	72	70



DÍAS DE CONTRATACIÓN EVENTUAL

ATENCIÓN ESPECIALIZADA*

	Facultativos	Personal no sanitario	Personal sanitario no facultativo	Totales	% Total
Adjunto / FEA	14.016			14.016	7,23%
Administrativos		26		26	0,01%
Albañil		181		181	0,09%
Auxiliares Administrativos		12.009		12.009	6,20%
Auxiliares de Enfermería			51.123	51.123	26,39%
Calefactores		549		549	0,28%
Celadores		26.922		26.922	13,90%
Cocineros		1.087		1.087	0,56%
Costureras		241		241	0,12%
Electricistas		406		406	0,21%
Enfermeros/as			52.902	52.902	27,30%
Fisioterapeutas			1.437	1.437	0,74%
Fontaneros		293		293	0,15%
Gobernantas		1.248		1.248	0,64%
Lavanderas		1.261		1.261	0,65%
Limpiadoras		60		60	0,03%
Matronas			837	837	0,43%
Mecánicos		448		448	0,23%
Médicos	3			3	0,00%
Pediatras	115			115	0,06%
Peluqueros		62		62	0,03%
Personal Técnico no Titulado		555		555	0,29%
Personal Técnico Titulado Superior		365		365	0,19%
Pinches		10.897		10.897	5,62%
Planchadoras		1.911		1.911	0,99%
T. E. Anatomía Patológica			1.023	1.023	0,53%
T. E. Laboratorio			5.895	5.895	3,04%
T. E. Medicina Nuclear			559	559	0,29%
T. E. Radiodiagnóstico			5.066	5.066	2,61%
T. E. Radioterapia			1.313	1.313	0,68%
Telefonistas		872		872	0,45%
Terapeutas Ocupacionales			72	72	0,04%
Totales	14.134	59.393	120.227	193.754	100,00%

*Incluye Incapacidad temporal, vacaciones, acúmulos de tareas y otros contratos de carácter eventual

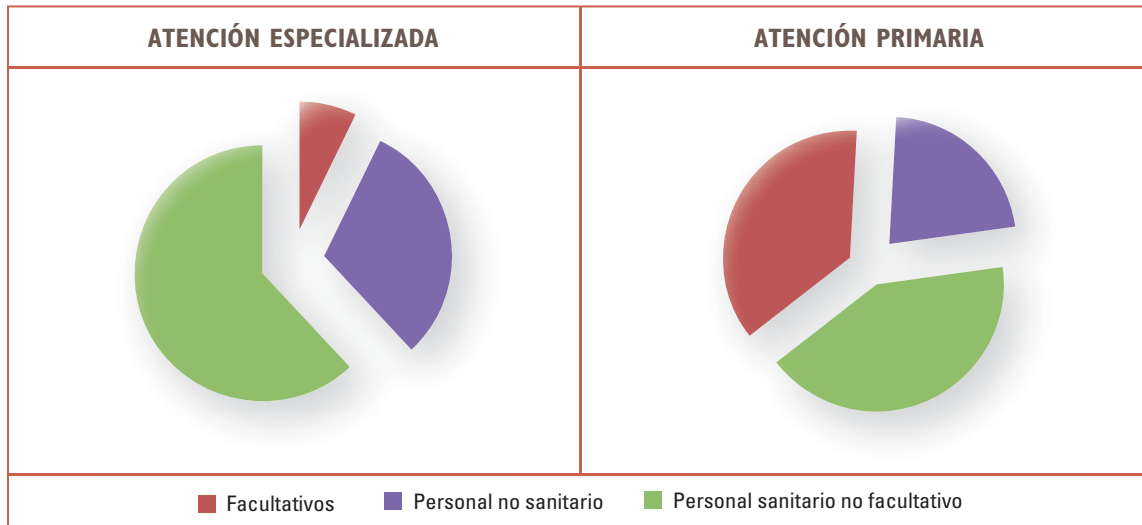

ATENCIÓN PRIMARIA

	Facultativos	Personal no sanitario	Personal sanitario no facultativo	Totales	% Total
Adjunto / FEA	100			100	0,26%
Administrativos		102		102	0,27%
Auxiliares Administrativos		5.810		5.810	15,27%
Auxiliares de Enfermería			1.983	1.983	5,21%
Celadores		2.173		2.173	5,71%
Enfermeros/as			12.468	12.468	32,78%
Farmacéuticos	815			815	2,14%
Fisioterapeutas			919	919	2,42%
Gobernantas		55		55	0,14%
Higienistas Dentales			117	117	0,31%
Matronas			103	103	0,27%
Médicos	9.247			9.247	24,31%
Odontólogos	398			398	1,05%
Pediatras	1.216			1.216	3,20%
Personal Técnico Titulado Superior		74		74	0,19%
Psicólogos	353			353	0,93%
T. E. Radiodiagnóstico			230	230	0,60%
Trabajadores Sociales		113		113	0,30%
Veterinarios	1.762			1.762	4,63%
Totales	13.890	8.326	15.820	38.036	100,00%

*Incluye Incapacidad temporal, vacaciones, acúmulos de tareas y otros contratos de carácter eventual



JUBILACIONES AÑO 2009

Algaba Algaba, Nieves	Enfermera
Álvarez Segura, Rafael	Celador
Antúnez Gómez, Domingo	Veterinario
Barquero Duran, Ricardo	Celador
Bas Santacruz, Andrés	FEA Cirugía
Becerra Rubiales, Victoria	Celadora
Bernal Martínez, Rafaela	Auxiliar de Enfermería
Blanco Lozano, Antonio	Celador
Borrego Muñoz, Juan	Cocinero
Cardizales Lairado, María Luisa	Auxiliar de Enfermería
Carrasco Rodríguez, Isabel	Auxiliar de Enfermería
Cuesta Antúnez, María	Celadora
Diana González, Catalina	Auxiliar de Enfermería
Díaz Sánchez, Miguel Carlos	Auxiliar Administrativo
Díez Castro, M ^a del Carmen	Pinche
Duran Zarza, Juan Félix	Albañil
Fernández Durantez, Inés	Administrativa
Franco Rodríguez, Fernanda	Pinche
Fuertes Berninches, M ^a Carmen	Lavandera
Gallardo Bodión, Ramiro	FEA Radiología
García Rivero, Ángela	Pinche
González Estanislao, Consuelo	Pinche
González Gil, Filomena	Pinche
González Mancha, Ramón	Capellán
González Pardo, José	Celador
Gutierrez Morato, Isabel	Planchadora

Hernández Ramírez, María Dolores	Trabajadora Social
Lorido García, María Luisa	Enfermera
Mangas Castellano, Magdalena	Auxiliar de Enfermería
Martín Martín, Feliciano	Enfermero
Martínez Fraire, María Pilar	Auxiliar de Enfermería
Méndez Rodríguez, José	Celador
Merino Peña, Guadalupe	Auxiliar Administrativa
Núñez Tort, Juan Andrés	Pediatra
Palacino Ramos, Matilde	Auxiliar de Enfermería
Palo Méndez, Manuel	Celador
Pereira Chorro, Eugenia	Costurera
Pereira González, Julia	Auxiliar de Enfermería
Pérez Castillejo, Encarnación	Limpiadora
Pérez Vázquez, Modesta	Pinche
Perogil Infante, Catalina	Enfermera
Ramos Ramírez, Acacia María	Auxiliar de Enfermería
Rivera del Río, Antonio Luis	Enfermero
Rodríguez Gamero, Soledad	Pinche
Romero Rodríguez, Ricardo	Enfermero
Rosas Murillo de la Cueva, M ^a Pilar	Auxiliar de Enfermería
Ruiz Jarillo, María Montaña	Auxiliar de Enfermería
Salas Beltrán, María Carmen	Auxiliar de Enfermería
Santos Zugasti, Antonia	Auxiliar de Enfermería
Sanz Carmona, María Josefa	Enfermera
Silva Esturrica, M ^a Carmen	Auxiliar de Enfermería
Vilallonga Presas, Miguel A.	Veterinario

m09



dirección de régimen Económico y Presupuestario



RESUMEN DATOS ECONÓMICOS

Como punto de partida de este análisis se describe, de manera agregada, el gasto real por Capítulos y Programas presupuestarios en que ha incurrido el Área de Salud de Badajoz en el ejercicio 2009. El gasto real se ha obtenido detrayendo a la ejecución del gasto presupuestario, esto es, las obligaciones reconocidas hasta el 31 de diciembre, las obligaciones reconocidas para el abono de la deuda a proveedores (Capítulo II) de 2008, y añadiéndosele el montante de la deuda final a proveedores del ejercicio 2009.

Se analizan a continuación diversos aspectos de la gestión económica de las distintas unidades relacionadas anteriormente, análisis que ofrece una idea general de la eficiencia de la actividad desarrollada por las mismas, y todo ello en aras del logro de la optimización en la utilización de los recursos del Área de Salud.

Total gasto real

	Especializada	Primaria	Formación	Total Capítulos
Capítulo I	166.086.515,86 €	57.730.295,36 €	11.076.324,52 €	234.893.135,74 €
Capítulo II	97.418.914,44 €	5.156.673,79 €		102.575.588,23 €
Capítulo IV	231.401,42 €			231.401,42 €
Capítulo VI	6.998.082,42 €	1.034.253,73 €		8.032.336,15 €
Capítulo VIII				
Total Programas	270.734.914,14 €	63.921.222,88€	11.076.324,52 €	345.732.461,54€

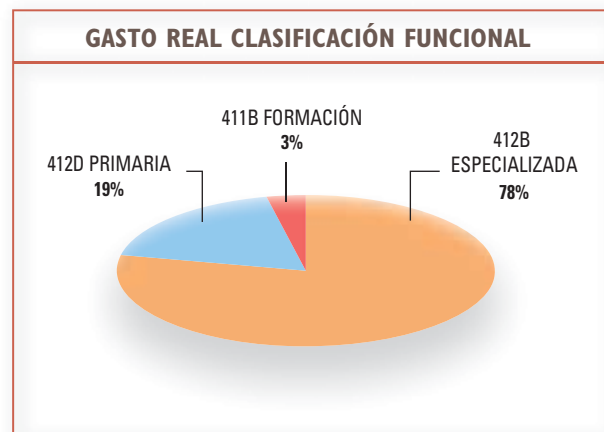
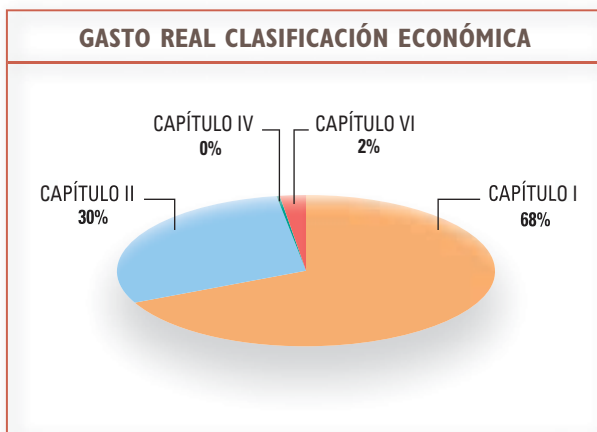



Por tanto el Capítulo I "Gastos de Personal" y el Programa 412B "Atención Especializada" representan los dos grandes bloques del gasto.

El gasto real ha seguido la siguiente evolución en los últimos ejercicios:

2007	2008	2009
315.405.154	342.311.256	345.732.462

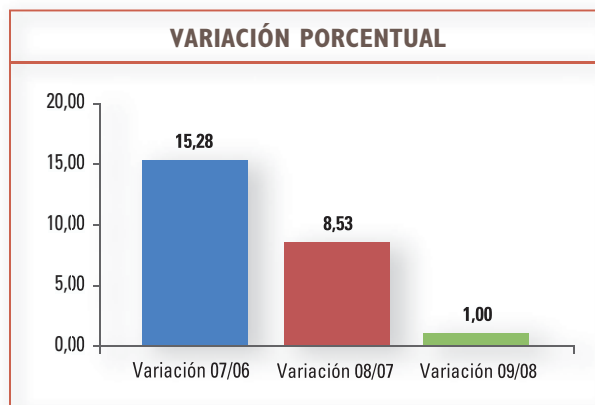
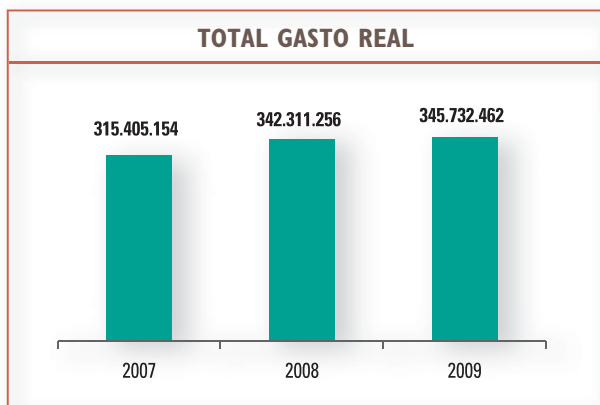

Se observa una tendencia a la estabilización del gasto real.

CONTRATOS DE GESTIÓN

En los gráficos siguientes se recoge las cantidades asignadas a los contratos de gestión en las tres últimas anualidades, así como el porcentaje de incremento que suponen respecto del año anterior.

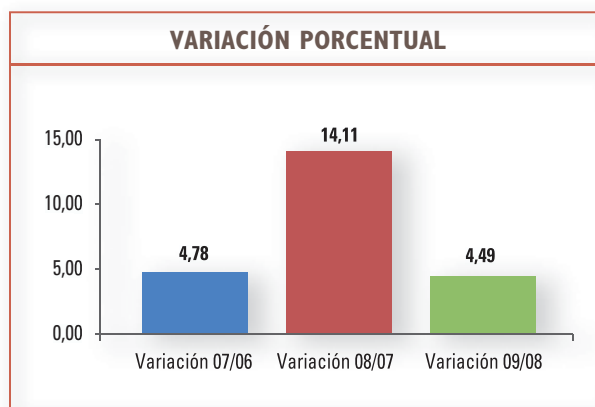
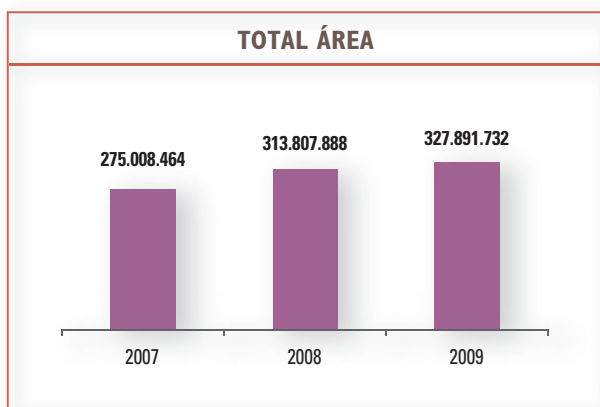

Se observa un crecimiento anual en torno al 4,5%, con la excepción del año 2008 con una tasa superior al 14%.

Por lo que se refiere a la comparativa gasto real – gasto previsto en los contratos de gestión proporciona una aproximación de la bondad de la gestión económica del Área de Salud.



El gráfico siguiente muestra la desviación habida en tanto por ciento en el período 2007-2009 entre la cantidad estipulada a los contratos de gestión y la realizada a través del gasto real.

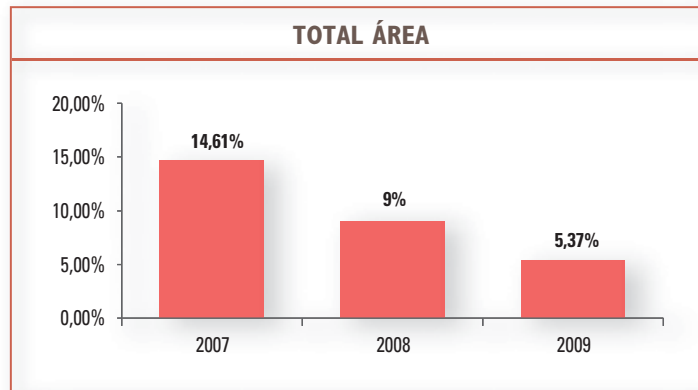

Por tanto el gasto real tiende a ajustarse al montante global de los contratos de gestión.

CAPÍTULOS I Y II

Los gastos en estos Capítulos presentaron la siguiente estructura en el ejercicio 2009.

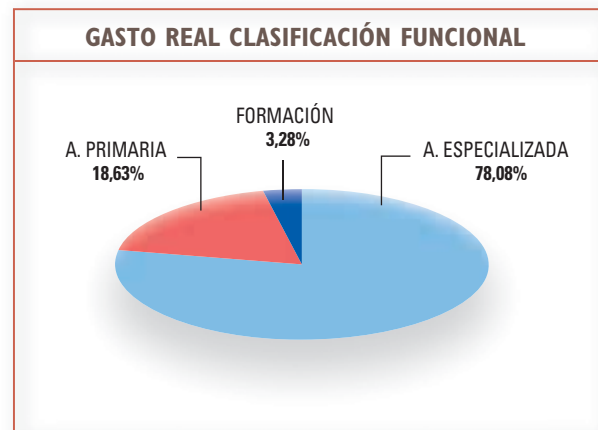
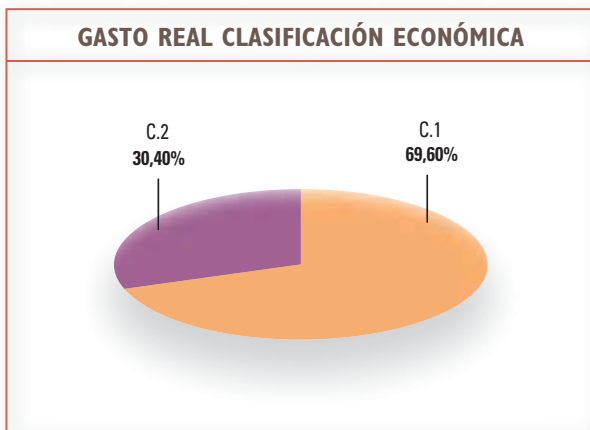

En cuanto a su evolución temporal:

Total gastos funcionamiento 2007-2009

2007	2008	2009
311.759.449	334.332.388	337.468.724

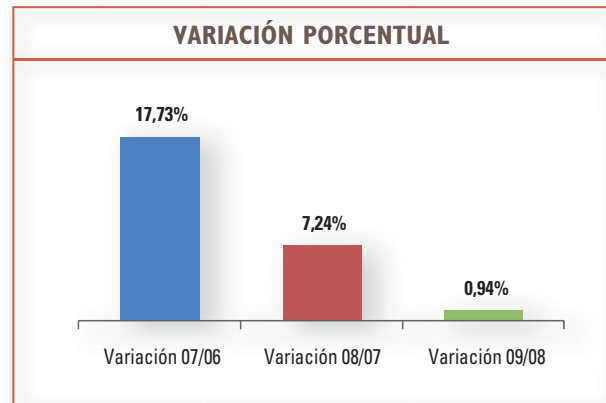
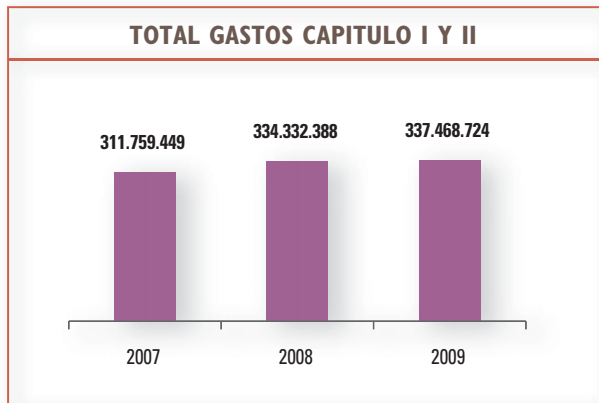

Se observa claramente la contención en el incremento del gasto en estos años, especialmente en la anualidad 2009.

CAPÍTULO I

Su evolución temporal, al igual que ocurren con los gastos de funcionamiento, es claramente a la baja en su tasa de crecimiento anual, fundamentalmente en el año 2009.

Gastos Capítulo I

2007	2008	2009
208.979.815	229.966.848	234.893.136

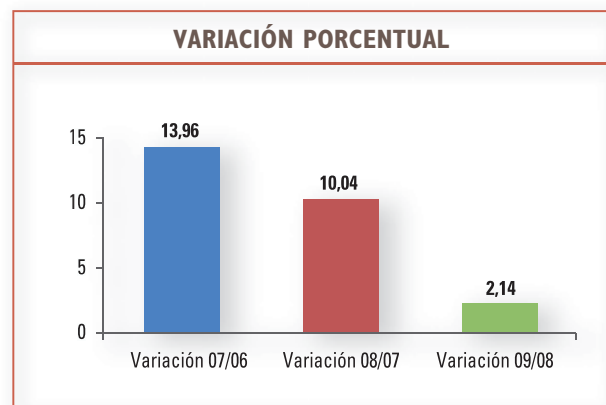
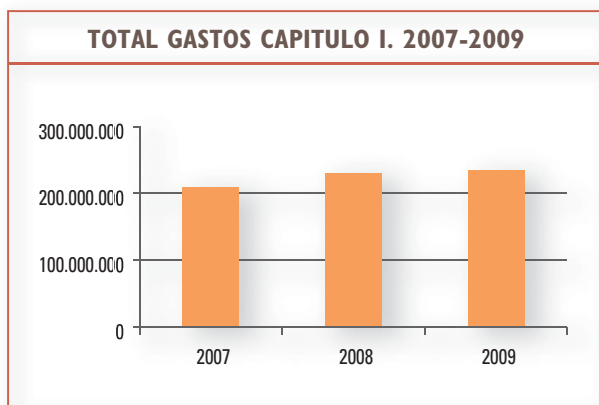



CAPÍTULO II

La senda anual de este capítulo en los últimos ejercicios se detalla a continuación:

Gastos Capítulo II

2007	2008	2009
102.779.634	104.365.540	102.575.588

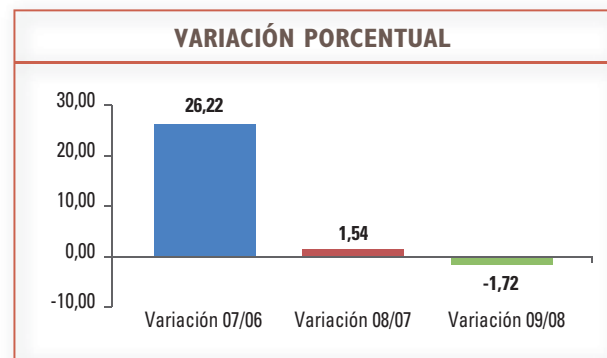
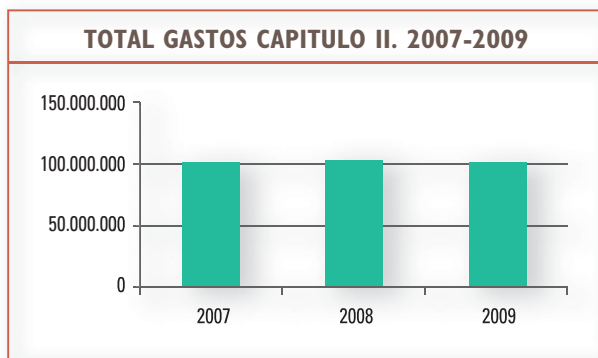

La variación porcentual en Capítulo II transita a la baja en los últimos ejercicios e incluso los gastos reales decrecen en valor absoluto en el último ejercicio económico.

CAPÍTULO VI “INVERSIONES”

Se estudia en este apartado las inversiones en el Área de Salud en los tres últimos ejercicios, tanto las realizadas por el propio Área como las realizadas por los Servicios Centrales.

	2007	2008	2009
INVERSIÓN PPTO. ÁREA	3.360.476	7.713.902	8.032.336
INVERSIÓN PPTO. SSCC	959.856	13.982.888	21.983.398
TOTAL INVERSIÓN	4.320.332	21.696.790	30.015.734

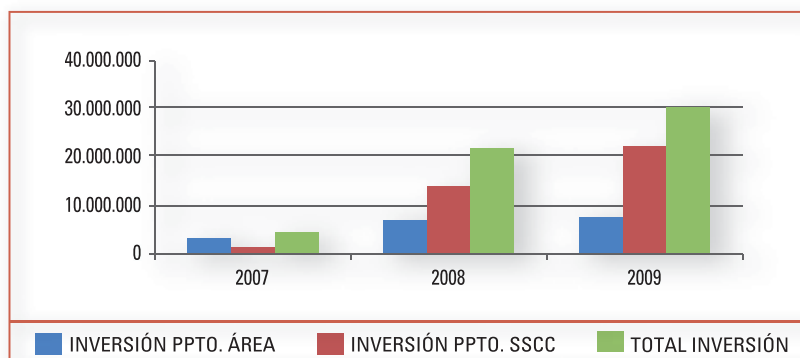

Tal y como se aprecia en el gráfico la inversión en el Área, tanto a nivel global como a nivel desagregado, crece todos los años, veamos seguidamente su variación porcentual.

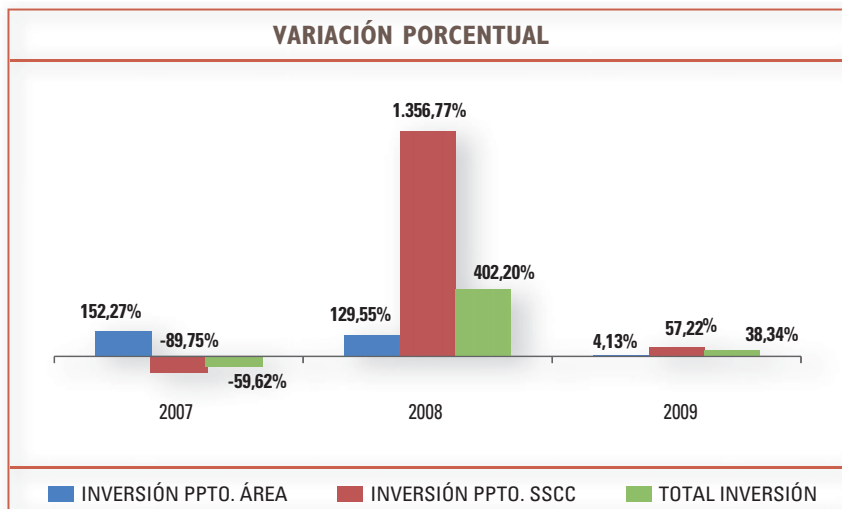

La variación porcentual, como se observa, es muy oscilante. Así la inversión propia del Área experimenta fuertes incrementos en 2007 y 2008 y un aumento moderado en 2009. Por su parte, la inversión efectuada por los Servicios Centrales sufre un acusado descenso en 2007, un altísimo incremento en 2008, y de nuevo un alto aumento en 2009. Lógicamente el total de la inversión oscila de manera parecida a la de Servicios Centrales al suponer su mayor componente (73,24% en 2009).

EJECUCIÓN PRESUPUESTARIA TOTAL

Se presenta a continuación la ejecución presupuestaria, tanto en términos de obligaciones reconocidas, como porcentuales, esto es, el porcentaje que del crédito definitivo representan las obligaciones reconocidas

Obligaciones reconocidas

2007	2008	2009
309.335.061	347.902.335	337.313.734

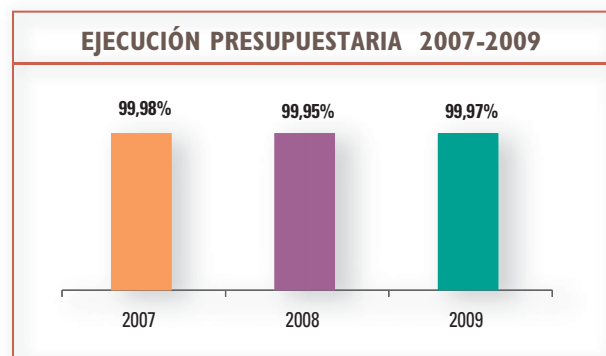

Por tanto, la ejecución presupuestaria en este trienio ronda el 100% del total crédito definitivo.



CONTRATACIÓN ADMINISTRATIVA

La siguiente tabla muestra los contratos adjudicados en la Unidad de Contratación Administrativa (UCA) en el ejercicio 2009 así como su importe de adjudicación.

CONTRATOS TRAMITADOS POR LA UCA DE BADAJOZ EN 2009

Tipo de contrato	Procedimientos	Nº exped	Porcentaje	Total €	Porcentaje
OBRAS	Concursos Abiertos				
	Procedimientos Negociados	3	0,69%	246.707	0,50%
	Contratos Menores	24	5,56%	466.122	0,95%
	Total Procedimientos	27	6,25%	712.829	1,45%
SUMINISTROS	Concursos Abiertos	21	4,86%	9.239.853	18,78%
	Procedimientos Negociados	38	8,80%	1.731.780	3,52%
	Contratos Menores	109	25,23%	1.072.520	2,18%
	Material Homologado	20	4,63%	3.191.947	6,49%
	Subastas	0	0,00%	0	0,00%
	Modificaciones	0	0,00%	0	0,00%
	Prorrogas	56	12,96%	6.381.987	12,97%
	Especiales	23	5,32%	5.317.560	10,81%
Total Procedimientos	267	61,81%	26.935.647	54,76%	
SERVICIOS	Concursos Abiertos/Subastas	5	1,16%	12.849.579	26,12%
	Procedimientos Negociados	12	2,78%	1.445.727	2,94%
	Contratos Menores	79	18,29%	618.256	1,26%
	Modificaciones	9	2,08%	198.506	0,40%
	Prorrogas	22	5,09%	5.872.957	11,94%
	Total Procedimientos	127	29,40%	20.985.025	42,66%
C.PRIVADOS	C. Directa	4	0,93%	405.727	0,82%
	Modificaciones	0	0,00%	0	0,00%
	Prorrogas	6	1,39%	142.328	0,29%
	Total Procedimientos	10	2,31%	548.055	1,11%
CONTRATO ADMINISTRATIVO ESPECIAL	Concurso Abierto	1	0,23%	8.769	0,02%
	Total Procedimientos	1	0,23%	8.769	0,02%
TOTALES		432	100,00%	49.190.325	100,00%

Expedientes tramitados por tipo de tramitación

	Expedientes	Porcentaje	Importes	Porcentaje
Concursos Abiertos/Subastas	27	6,25%	22.098.201	44,92%
Procedimientos Negociados	53	12,27%	3.424.214	6,96%
Contratos Menores	212	49,07%	2.156.898	4,38%
Material Homologado	20	4,63%	3.191.947	6,49%
Modificaciones	9	2,08%	198.506	0,40%
Prorrogas	84	19,44%	12.397.272	25,20%
Especiales	23	5,32%	5.317.560	10,81%
C. Directa	4	0,93%	405.727	0,82%
Total Procedimientos	432	100,00%	49.190.325	100,00%



En los gráficos siguientes se presenta la distribución de los expedientes resueltos en la UCA en el ejercicio 2009 por tipo de contrato, así como el importe adjudicado de los mismos.

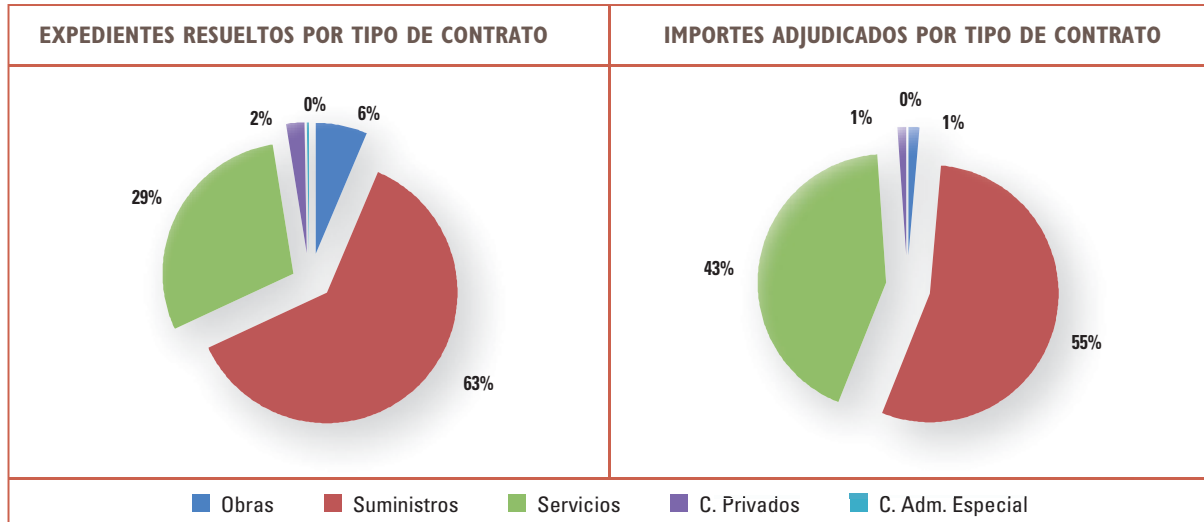

Tal y como se aprecia los contratos de suministros y servicios representan los dos grandes montantes de los expedientes resueltos tanto en su número como en su importe.

Los gráficos siguientes, por su parte, detallan la participación de los expedientes resueltos en función del procedimiento administrativo utilizado para su resolución.

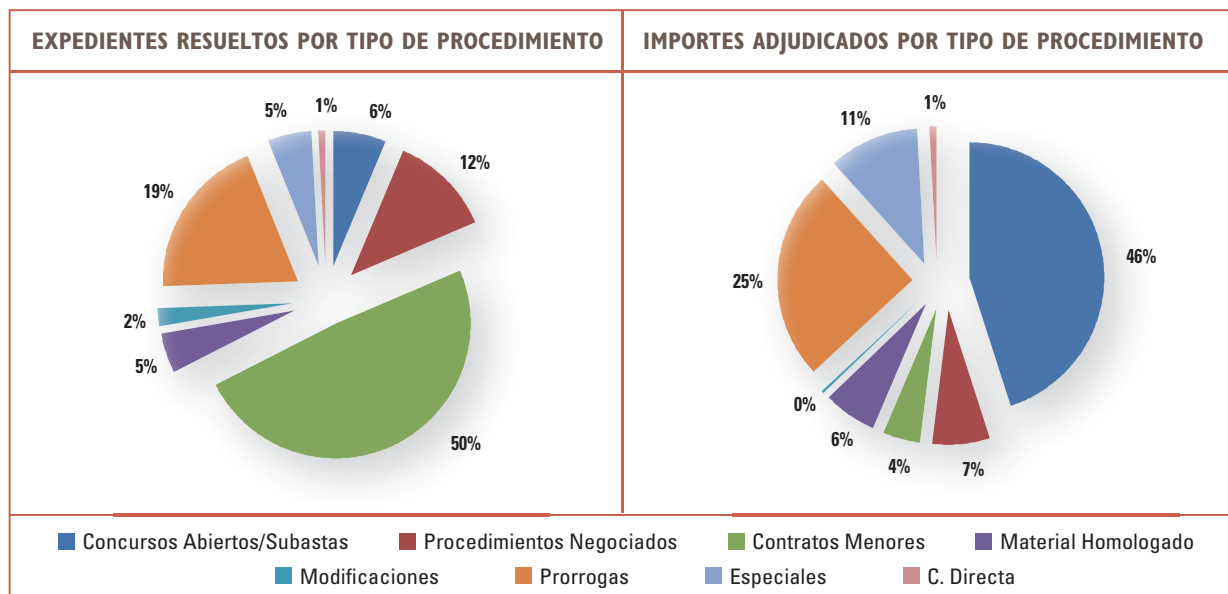

Destacar que los contratos menores, a pesar de su importancia numérica (el 49% del total) no representan más que un 4% del importe adjudicado. Por el contrario los concursos abiertos y subastas que suponen sólo el 6% de los expedientes resueltos suman un 45% del total adjudicado.



En cuanto a la evolución temporal de los expedientes tramitados por la UCA solamente se analizan los tres últimos años al no poder obtener los datos de 2006 por problemas de implantación de JARA.

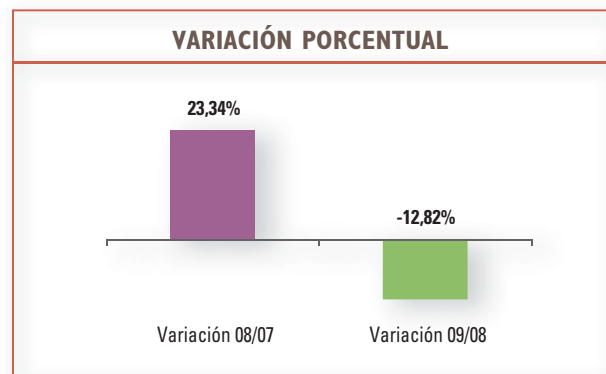
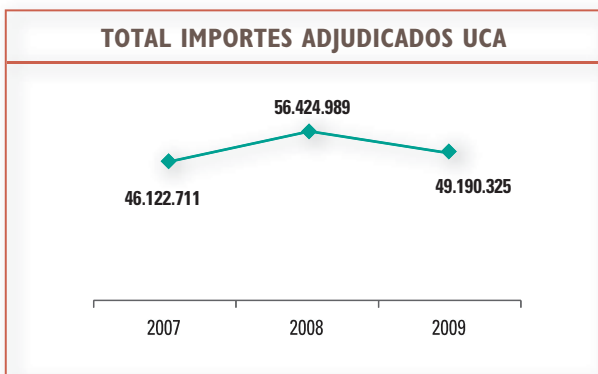
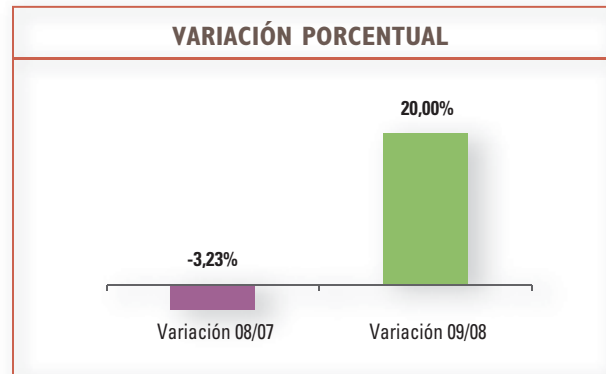
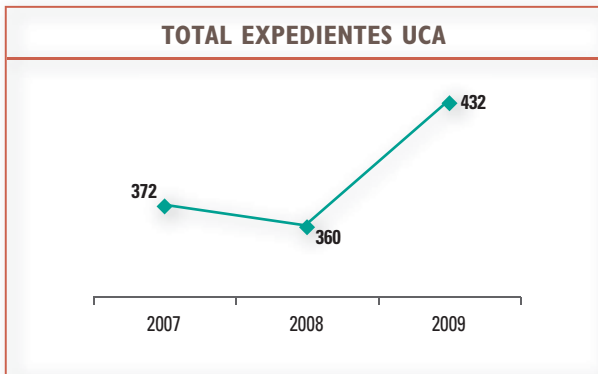

Señalar solamente como datos más significativos la importante subida experimentada en el número de expedientes totales tramitados en el ejercicio 2009; así como la correlación inversa entre número de expedientes tramitados e importes adjudicados, ello es debido, fundamentalmente, a la variación en la cifra de expedientes menores cuya participación en el total de importes de adjudicación es poco significativa, tal y como acabamos de ver.



CARGOS A TERCEROS

A continuación se detalla la facturación y los ingresos producidos por Cargos a Terceros en la última década.

Tal y como se observa, con carácter general la recaudación va en paralelo a la facturación, aunque aquélla nunca llega a obtener el montante global facturado.

FACTURACIÓN E INGRESOS DE CARGOS A TERCEROS

Facturación			Ingresos		
Año	Importe	Variación %	Año	Importe	Variación %
1999	2.993.194		1999	3.186.818	
2000	3.097.764	3,49	2000	2.545.321	-20,13
2001	3.489.717	12,65	2001	3.475.739	36,55
2002	3.669.724	5,16	2002	3.501.718	0,75
2003	3.959.762	7,90	2003	4.092.932	16,88
2004	4.506.447	13,81	2004	4.299.374	5,04
2005	4.958.616	10,03	2005	4.739.893	10,25
2006	7.624.352	53,76	2006	6.307.363	33,07
2007	8.773.804	15,08	2007	8.718.614	38,23
2008 (*)	7.400.064	-15,66	2008 (*)	7.003.089	-19,68
2009	6.953.443	-6,04	2009	6.352.099	-9,30

EVOLUCIÓN DE LA FACTURACIÓN E INGRESOS DE CARGOS A TERCEROS (*)

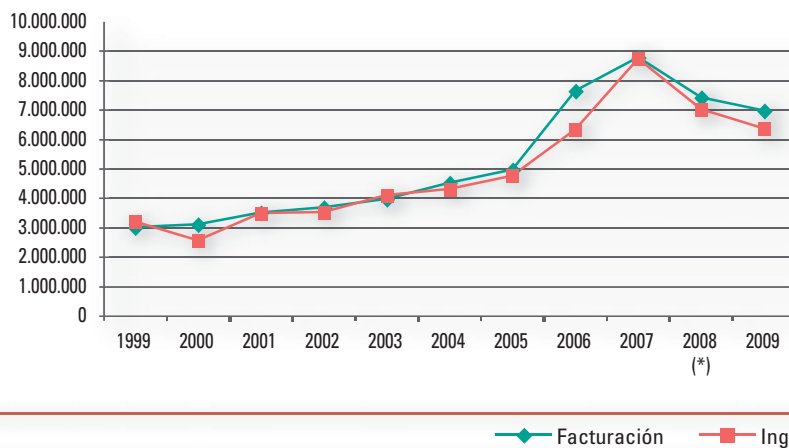

(*)La bajada producida en este año se debe a la entrada en funcionamiento del sistema informático (JARA) en el ámbito asistencial y la firma del convenio con instituciones penitenciarias.



SUMINISTROS

MATERIAL FUNGIBLE

CONSUMO TOTAL

Se muestra seguidamente el consumo en material fungible de los últimos años así como su variación porcentual.

Consumo material fungible

2007	2008	2009
40.682.202	50.994.634	46.823.956

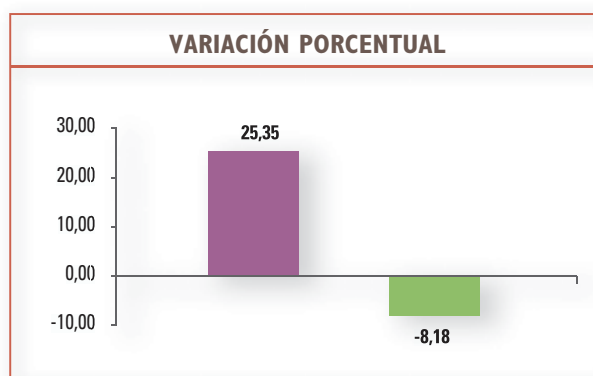
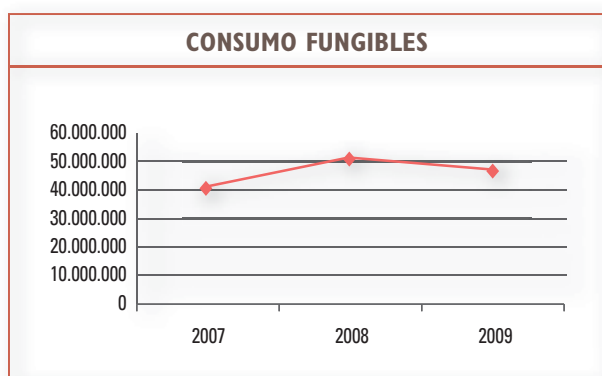

Aclarar que el consumo del ejercicio 2007 es la media aritmética del consumo obtenido del sistema informático JARA para las anualidades 2006 y 2007, ya que debido a problemas en la implantación de dicho sistema no se ha podido discriminar por año el consumo habido en dicho bienio.

Tal y como se aprecia el consumo de material fungible crece en 2008 y disminuye en la última anualidad, y no sólo en valores relativos sino también en valor absoluto.





CONSUMO POR GRUPO DE MATERIAL

Se relaciona ahora el consumo por Grupo de Material. Los datos correspondientes a 2007 se han obtenido igualmente como la media de los años 2006 y 2007.

Grupos	Consumos	Porcentaje
Material Quirúrgico Asistencial	17.715.913,25	37,84
Implantes	11.081.700,23	23,67
Material de Laboratorio	10.667.337,28	22,78
Material de Mantenimiento	2.440.591,65	5,21
Material de Radiología	640.009,70	1,37
Lencería y Vestuario	627.374,21	1,34
Instrumental	445.639,31	0,95
Material de Informática	387.080,68	0,83
Modelaje	405.449,33	0,87
Material de Limpieza y Aseo	342.916,73	0,73
Banco de Sangre	168.125,65	0,36
Material de Oficina	178.653,40	0,38
Viveres	1.514.874,36	3,24
Instrumental y Utillaje No Sanitario	186.011,02	0,40
Farmacia	22.278,95	0,05
Total	46.823.955,75	100,00

CONSUMO POR SERVICIOS

Se muestra seguidamente el consumo por servicios, así como su participación sobre el consumo total del Área. Tal y como se ve, los servicios con mayor consumo son "Quirófanos" y "Cardiología" con una quinta y una sexta parte respectivamente.

Servicios	Consumos	Porcentaje
Quirófanos	12.293.670,75	26,26
Cardiología	7.465.861,87	15,94
Análisis Clínicos	2.752.984,24	5,88
Unidades De Enfermería	2.333.230,21	4,98
Radiodiagnóstico	1.782.496,60	3,81
Hostelería	1.676.038,98	3,58
Medicina Intensiva	1.533.475,80	3,27
Anatomía Patológica	1.373.790,07	2,93
Nefrología	1.015.449,38	2,17
Cirugía Mayor Ambulatoria	966.938,72	2,07
Inmunología	904.302,09	1,93
Hematología	823.736,93	1,76
Auxiliar	821.244,51	1,75
Microbiología y Parasitología	711.198,96	1,52
Medicina Nuclear	704.838,80	1,51
Digestivo	683.076,84	1,46
Urgencias	585.430,11	
Total	38.427.764,86	82,07
Resto	8.396.190,89	17,93
TOTAL CONSUMOS	46.823.955,75	100,00



PEDIDOS

En el cuadro siguiente se detalla por mes los pedidos realizados en el Área de Salud de Badajoz en el ejercicio 2009, expresados tanto en número como en importe.

Mes	Nº pedidos	Valor (€)
Enero	829	2.513.091,76
Febrero	1.464	3.651.585,76
Marzo	1.785	4.632.728,78
Abril	1.545	3.702.544,71
Mayo	1.599	3.566.481,37
Junio	1.729	4.166.707,72
Julio	1.569	3.722.211,18
Agosto	1.609	3.873.855,49
Septiembre	1.259	2.855.576,94
Octubre	1.812	4.798.309,59
Noviembre	1.724	4.634.578,30
Diciembre	1.686	10.037.179,99
Total	18.610	52.154.851,59

Respecto a su evolución temporal se muestra en los gráficos siguientes:

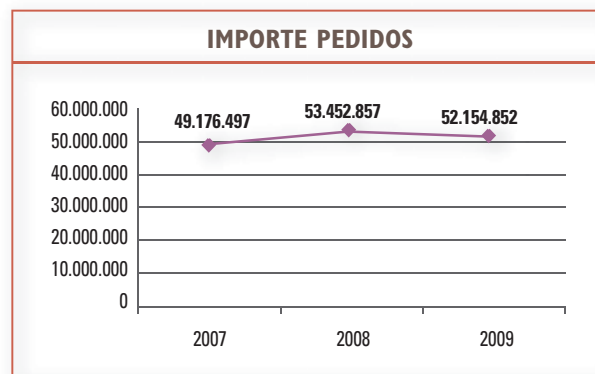
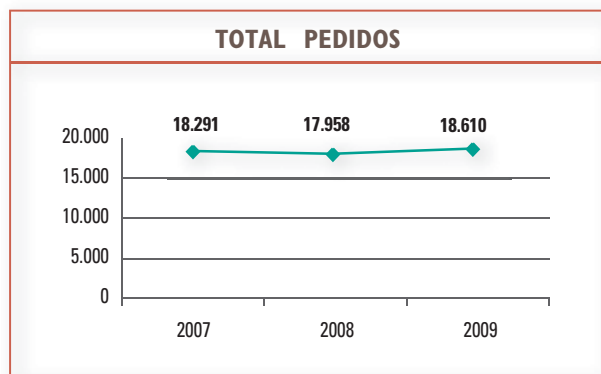

FARMACIA

CONSUMO TOTAL

Se estudia a continuación el consumo total de Farmacia en los últimos ejercicios.

Consumo Farmacia

2007	2008	2009
24.767.167	29.147.604	30.419.711

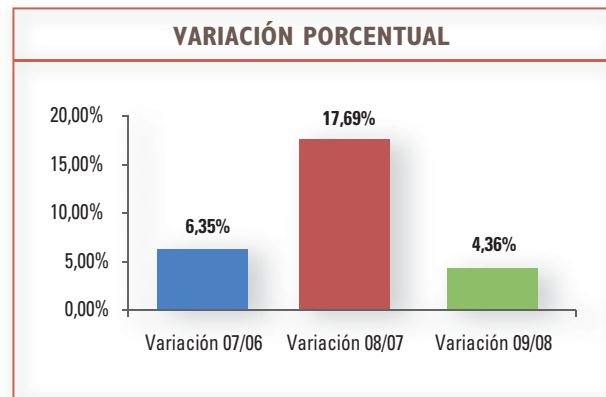
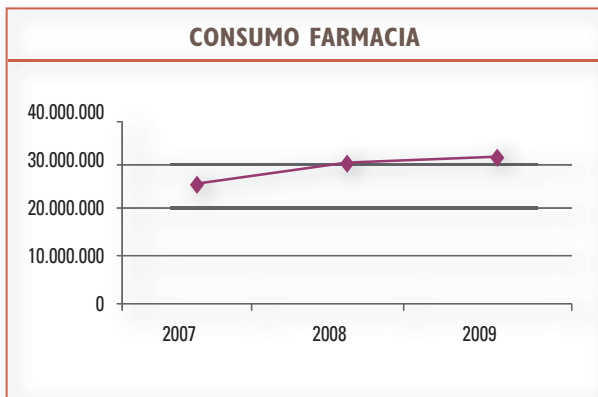

Se observa un incremento del consumo en las tres anualidades, siendo muy acusado en el año 2008 con un aumento de 17,69%. Este fuerte incremento en 2008 se explica sobre todo por la implementación de acciones nuevas (anteriormente se realizaban en Madrid), incremento de actividad y otras causas (fraccionamiento del plasma, el cuál en periodos anteriores era donado y en cambio en la actualidad supone un coste más) y el cambio de criterio en los gases medicinales al incorporarse al almacén de Farmacia (este criterio sigue vigente desde entonces).

CONSUMO POR SERVICIOS

En el cuadro siguiente se muestra los consumos por servicios en el ejercicio 2009.

Servicios	Consumos (€)	Analisis porcentual
Pacientes Externos	11.394.583	37,46%
Unidades de Enfermería	4.831.583	15,88%
Oncología	3.183.184	10,46%
Medicina Intensiva	2.613.307	8,59%
Resto Servicios	8.397.054	27,60%
TOTAL	30.419.711	100,00%

(*)Son gestionados por farmacia desde finales 2007.

La participación de los Servicios en el consumo total se recoge en el gráfico siguiente.

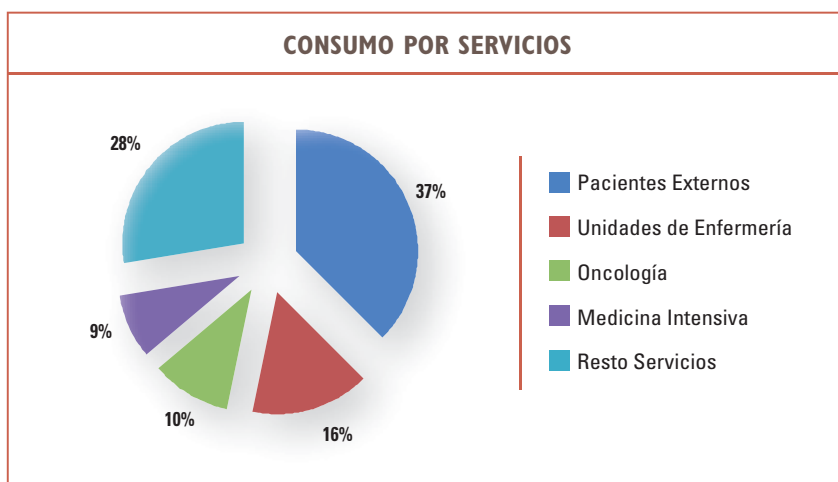



CONSUMO POR FÁRMACOS

La siguiente tabla recoge el consumo por tipo de fármaco más significativo desde el punto de vista del gasto en el año 2009 en el Área de Salud de Badajoz.

Farmacos	Consumos (€)	Análisis porcentual
Neulasta (6 Mg 1 Jer Preca	1.203.979	3,96%
Humira (40 Mg 2 Plumas Pre	1.004.702	3,30%
Remicade Vial 100Mg/20MI	901.926	2,96%
Atripla (30 comprimidos re)	690.237	2,27%
Taxotere 80 Mg Vial 2ML	659.110	2,17%
Rebif (44 Mcg 12 Jer Prec)	652.572	2,15%
Oxígeno Medicinal líquido	650.434	2,14%
Herceptin (150 Mg 1 Vial)	591.179	1,94%
Mabthera (500 Mg 1 Vial 50)	556.358	1,83%
Enbrel (50 Mg/MI 4 Jer Pre	542.056	1,78%
Avastin (25 Mg/ML 400 mg VI)	491.949	1,62%
Truvada (200 Mg/245 Mg 30)	474.836	1,56%
Zyvoxid (2 Mg/MI 10 Bolsas)	463.153	1,52%
Helixate Nexgen (2000 UI IV)	456.064	1,50%
Tracleer 125 Mg 56 Comp	433.518	1,43%
Elaprase 6 Mg Vial 5 MI	419.796	1,38%
Synagis (100 Mg 1 Vial)	411.770	1,35%
Sbetaferon 250 MCG/MI 15 Vial	382.810	1,26%
Xigris (20 Mg 1 Vial Soluc)	361.775	1,19%
Erbitux (5 Mg/MI 1 vial 20)	344.386	1,13%
RESTO	18.727.103	61,56%
TOTAL CONSUMOS	30.419.711	100,00%



HOSTELERÍA

COCINA

Se analiza en primer lugar los costes totales en las unidades de Cocina de los Hospitales Infanta Cristina (HIC) y Perpetuo Socorro-Materno Infantil (HPS-HMI).

Costes totales cocina

	2007	2008	2009
H. Infanta Critina	4.794.554	5.164.643	5.060.294
HH. Perpetuo-Materno	3.937.413	4.195.887	4.106.175

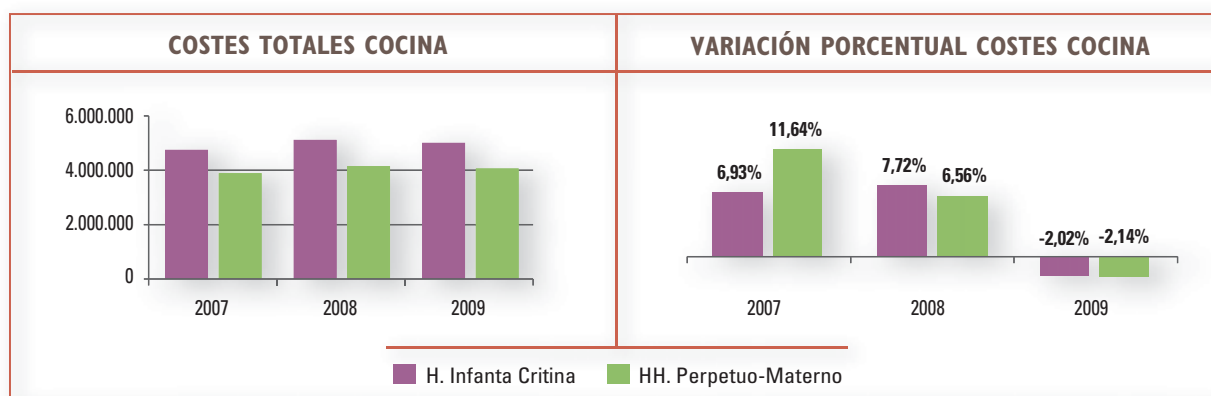

Como se aprecia las dos unidades presentan un comportamiento en paralelo. Así, en los dos primeros ejercicios analizados ambas evolucionan al alza y en el último a la baja.

En segundo lugar se analizan los costes unitarios por menú, unidad básica de medida de producción de este tipo de servicio.

Coste total por menú

	2007	2008	2009
H. Infanta Critina	28,77	30,80	30,70
HH. Perpetuo-Materno	30,26	33,81	31,04

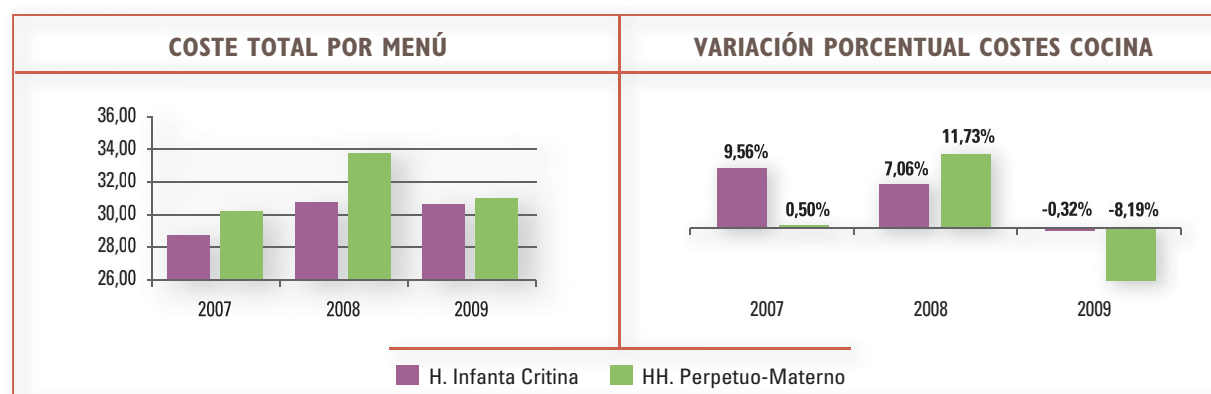



Presentan, por tanto, una evolución en paralelo en líneas generales, esto es, ambos crecen en 2007 y 2008 y decrecen en 2009. No obstante, la diferencia en el valor de las tasas de variación da como resultado que el coste total por menú tienda a igualarse.

LAVANDERÍA

En cuanto a sus costes totales:

Costes totales lavandería

2007	2008	2009
2.385.504	2.471.246	2.606.611

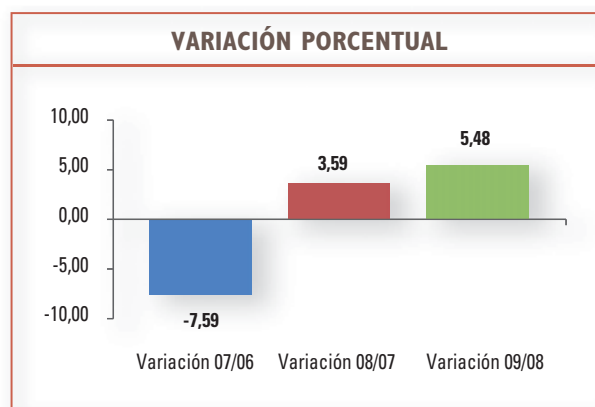
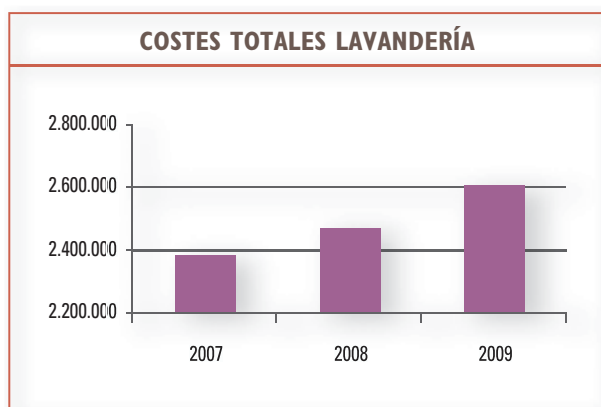

Tal y como se aprecia, salvo en el primer ejercicio analizado los costes de lavandería tienden al alza.

Los distintos elementos del coste de lavandería se muestran en el siguiente cuadro.

	Personal	Funcionamiento	Utilización	Estructural
COSTES	1.282.635	724.666	318.734	280.576
TOTAL Kg. de ropa lavada	1.483.834	1.483.834	1.483.834	1.483.834
€/ Kg. de ropa	0,86	0,49	0,21	0,19

LENCERÍA

No se analizan los costes totales ya que los datos de los ejercicios 2006 y 2007 no son fiables debido a problemas de implementación de JARA.

Costes totales lencería HIC

2007	2008	2009
285.175	226.282	239.913

Costes totales lencería HPS-HMI

2007	2008	2009
508.714	533.874	532.474



OBRAS Y MANTENIMIENTO

En este apartado se relacionan las actuaciones realizadas en el Área de Salud de Badajoz.

Se detallan las obras coordinadas con la Secretaría General del Servicio Extremeño de Salud, así como las obras ejecutadas con cargo a los presupuestos del Área, describiéndose a continuación las asistencias técnicas habidas en el Área de Salud de Badajoz.

Posteriormente se numeran los partes preventivos, conductivos y correctivos realizados en los diferentes centros hospitalarios del Área, de la Lavandería y de la Atención Primaria y periféricos, tanto los correspondientes a mantenimiento como a electromedicina.

OBRAS

OBRAS GERENCIA ÁREA DE BADAJOZ. Ejercicio 2009

Obras ejecutadas con cargo al presupuesto de la Gerencia de Área

Denominación	Importe
Sala de fumadores en Hospitalización de Psiquiatría del HIC	15.498,03
Implantación Rayos X C.S. Alconchel	31.030,00
Acerados C.S. Montijo	5.597,00
Realojos para obra Pabellón	70.583,16
Impermeabilización aljibes agua potable HPS	15.199,46
Mejora instalaciones y paramentos pta. 3ª HIC	56.098,15
Banco de tumores y ADN HIC	97.983,23
Consultas C.S. San Roque	25.885,69
Implantación Rayos X urgencias HIC	29.900,00
Consultas tocoginecología HMI	28.700,00
Unidad de Ensayos Clínicos HIC	27.910,35
Cubierta para ambulancias en 112	4.934,15
Conducciones A.C.S. H.P.S.	78.160,00
Ref. urgencias y rejas en C.S. La Paz	9.797,33
Remodelación fisioterapia C.S. La Roca de la Sierra	3.355,83
Despacho farmacéutica C.S. Olivenza	3.367,79
Rejillas ventilación C.S. Villanueva del Fresno	5.970,84
A.C.S. C.S. Oliva de la Frontera	4.098,27
Sistema producción calor pta. 8ª H.I.C.	22.900,00
A/A para C. Transformación H.I.C.	16.374,31
Caldera calefacción C.S. Albuquerque	10.889,35
Climatización C.S. Sta. Marta	4.398,24
Extracción túnel de lavado cocina HIC	5.986,18
Reforma en C.S. Jerez	39.440,00
Ref. para instalación máquinas enfriadoras en C.S. Valdepasillas	57.990,60
Obras instalación TDT Atención Primaria	4.800,00
Obras instalación TDT Atención Especializada	36.000,00
Elementos para montacargas 6 y 7 HIC	249.793,24
TOTAL	962.641,20



Obras coordinadas con el Servicio Extremeño de Salud

Denominación	Importe
Pabellón Ambulatorio HIC	17.961.059,74
Ampliación C.S. Barcarrota	493.556,80
Construcción guardería infantil HMI	596.024,43
Construcción C.S. Talavera la Real	1.692.090,27
Ampl. Y ref. C.S. Oliva de la Frontera	109.446,00
Construcción C.S. Cerro Gordo	2.562.014,69
Construcción C.S. Olivenza	2.341.090,35
TOTAL	25.755.282,28

La evolución temporal de estas inversiones a lo largo de los tres últimos ejercicios se analiza ahora.

	2007	2008	2009
Obras Presupuesto Secretaría General	28.122.246	27.319.870	25.755.282
Obras Presupuesto Área Badajoz	1.071.081	1.197.628	962.641

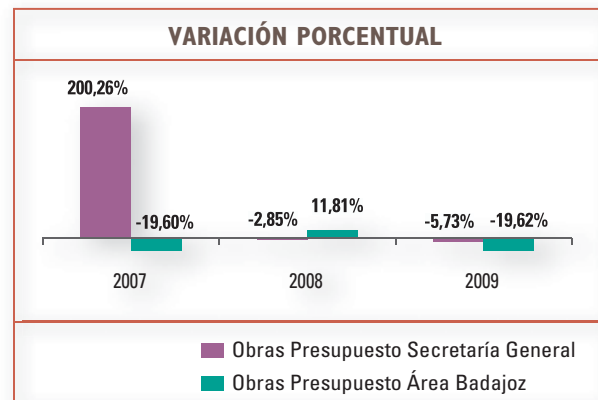
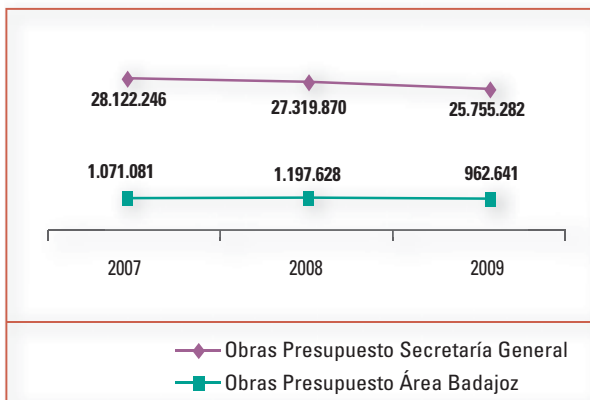

Tal y como se aprecia en los gráficos anteriores, el mayor crecimiento se produce en 2007 en las obras financiadas por Servicios Centrales debido, principalmente, al inicio de la construcción del "Pabellón Ambulatorio HIC". Respecto al resto de la inversión, las financiadas por la Secretaría General presentan una tendencia a la baja, mientras que las financiadas por el Área, excepto en 2008, también tienden a la baja.

ASISTENCIAS TÉCNICAS

El cuadro siguiente relaciona las asistencias técnicas realizadas en el Área en la anualidad 2009.

Denominación	Importe
Revisión gases anestésicos quirófanos Área	6.364,92
Actualización Plan de Autoprotección H.P.S.	7.377,60
Validación condiciones ambientales obra Cirugía Cardíaca H.I.C.	1.972,00
Actualización Plan de Autoprotección H.I.C.	11.840,47
Coordinación seguridad y salud obra banco de tumores y ADN en el H.I.C.	1.999,66
Coordinación seguridad y salud obra conducciones A.C.S. H.P.S.	1.596,59
Total	31.151,24



En cuanto a su evolución temporal:

2007	2008	2009
10.254	27.972	31.151

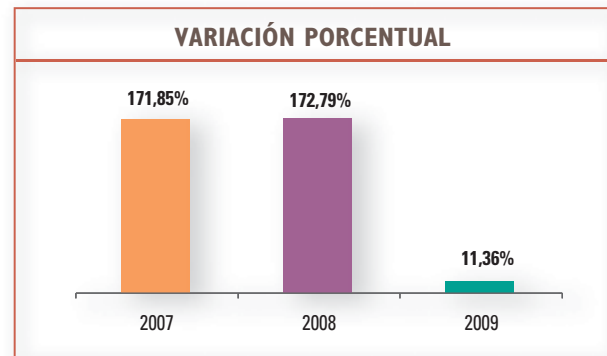

Es por tanto en los ejercicios 2007 y 2008 cuando se produce un crecimiento porcentual muy significativo.

PARTES DE MANTENIMIENTO

Se detalla en este punto los partes de mantenimiento diferenciados por centros hospitalarios, lavandería y Atención Primaria y Periféricos.

	Partes	Medios propios	Medios contratados	Medios ajenos	Total
HOSPITAL INFANTA CRISTINA	Preventivo		7.074		7.074
	Conductivo		52.496		52.496
	Correctivo	306	7.756	18	8.080
	Total	306	67.326	18	67.650
HOSPITAL PERPETUO SOCORRO	Preventivo		9.162		9.162
	Conductivo		20.509		20.509
	Correctivo		6.773	18	6.791
	Total		36.444	18	36.462
H. MATERNO INFANTIL - C. ESPECIAL. "L"	Preventivo	3.537			3.537
	Conductivo	7.264			7.264
	Correctivo	3.171		8	3.179
	Total	13.972		8	13.980
LAVANDERÍA	Preventivo		4.084		4.084
	Conductivo		10.037		10.037
	Correctivo		427	3	430
	Total		14.548	3	14.551
ATENCIÓN PRIMARIA Y PERIFÉRICOS	Preventivo		4.219		4.219
	Conductivo				
	Correctivo		2.187		2.187
	Total		6.406		6.406

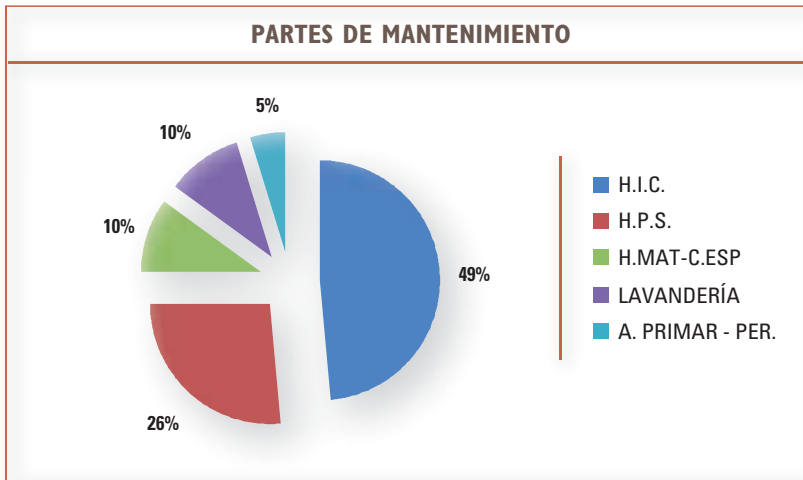

En cuanto a su evolución temporal:

2007	2008	2009
127.345	131.917	139.049

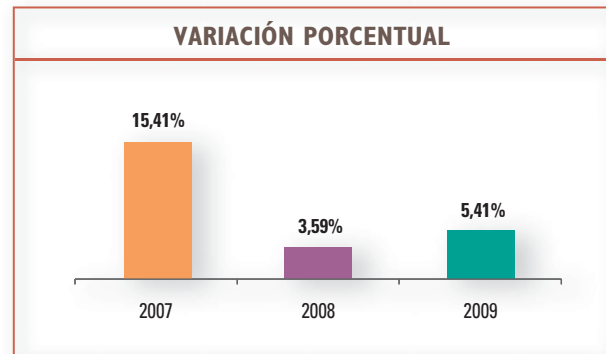
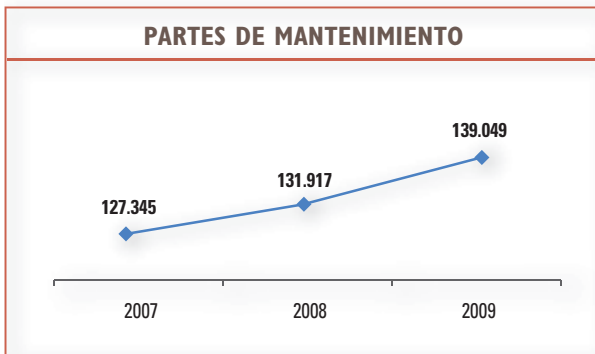

Por tanto, los partes de mantenimiento aumentan, si bien a una tasa de crecimiento menor en los últimos años.



PARTES DE ELECTROMEDICINA

Al igual que en el caso de los partes de mantenimiento se presentan los partes de electromedicina por centros hospitalarios, Atención Primaria y Periféricos.

	Partes	Medios contratados	Medios ajenos	Total
HOSPITAL INFANTA CRISTINA	Preventivo	736		736
	Conductivo	130		130
	Correctivo	2.055	29	2.084
	Total	2.921	29	2.950
HOSPITAL PERPETUO SOCORRO	Preventivo	573		573
	Conductivo	63		63
	Correctivo	528	17	545
	Total	1.164	17	1.181
H. MATERNO INFANTIL C. ESPECIAL. "L"	Preventivo	1.084		1.084
	Conductivo	86		86
	Correctivo	1.407	11	1.418
	Total	2.577	11	2.588
ATENCIÓN PRIMARIA Y PERIFÉRICOS	Preventivo	363		363
	Conductivo	34		34
	Correctivo	457	5	462
	Total	854	5	859

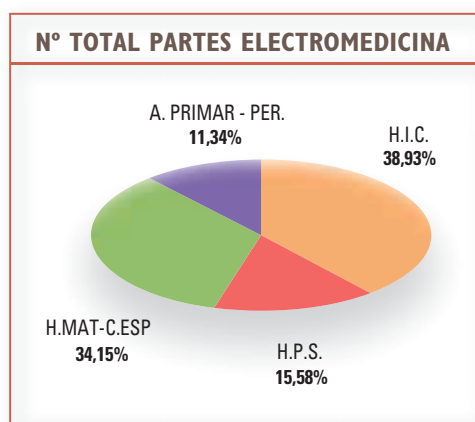

En cuanto a su evolución temporal:

2007	2008	2009
9.317	10.973	7.578

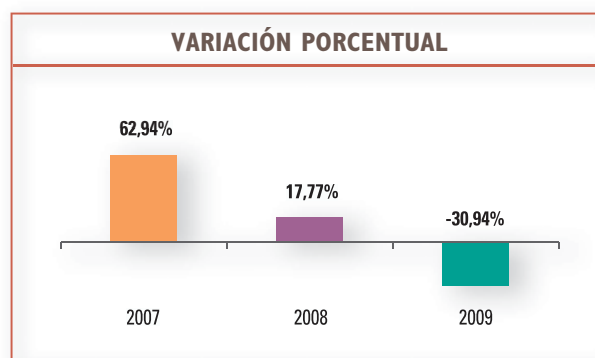
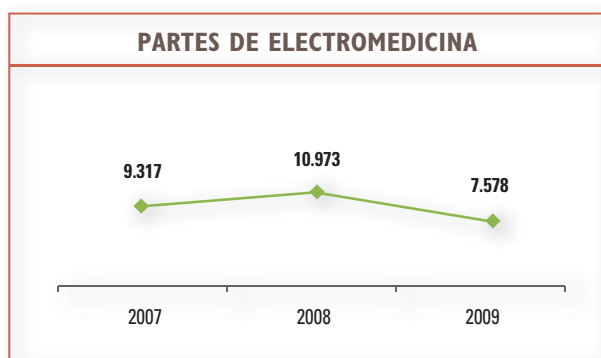

Los partes de electromedicina presentan, por tanto, una gran variabilidad.

m09



Centro de
Investigación clínica
del Área de Salud
de Badajoz



Recursos Humanos

Director del CICAB: Adrián Llerena Ruiz

Director		1
Área de servicios de apoyo a la investigación	Farmacéutica	1
	Bioestadístico	1
	Administración y gestión económica	1
	Auxiliar administrativo	1
Área de laboratorio de investigación	Farmacéutica	1
	Biólogo	1
Área clínica	Biólogo	1
Unidad de investigación	Psicóloga	1
	Químicos	2
	Bióloga	1
	Técnicos especialistas en laboratorio	2

COLABORACIONES NACIONALES E INTERNACIONALES

REDES DE INVESTIGACIÓN A LAS QUE PERTENECE

- CIBER. Centro de Investigación Biomédica en Red. Salud Mental. Ministerio de Sanidad y Consumo.
- RIBEF. Red Iberoamericana de Farmacogenética y Farmacogenómica. Ribef.org. Centro Coordinador

CENTROS EN LOS QUE SE REALIZA INVESTIGACIÓN CLÍNICA

- Complejo Hospitalario Universitario de Badajoz
- Centro de Salud Ciudad Jardín
- Centro de Salud de San Fernando
- Unidad de Psiquiatría Infantil Área de Salud Badajoz
- Unidad de Salud Mental de Don Benito-Villanueva
- Hospital San Pedro de Alcántara Área de Salud Cáceres
- Hospital Psiquiátrico de Mérida
- Hospital del Área de Salud Mérida
- Hospital del Área de Salud Llerena – Zafra

Otras colaboraciones activas

- Fundación Jiménez Díaz de Madrid
- Hospital de La Princesa de Madrid
- Hospital Universitario de Málaga
- Medical University of Debrecen (Hungary)
- Hospital Mount Sinai (New York)
- Miami University Hospital
- Universidade da Beira Interior (Portugal)
- Universidade do Algarve Faro (Portugal)
- Instituto Politécnico Nacional. Unidad de Durango (México)



MIEMBROS DE LA RED IBEROAMERICANA DE FARMACOGENÉTICA. PROGRAMA IBEROAMERICANO DE CIENCIA Y TECNOLOGÍA (CYTED 206RT0290)

- Universidad de Extremadura (España) UNEX-CICAB. Coordinador Adrián Llerena Ruíz
- Genelab, Laboratorio de genética y endocrinología (Argentina) GENLAB. Coordinador Javier Scaglia
- Instituto Nacional do Câncer (Brasil) INCA. Coordinador Guilherme Suarez-Kurtz
- Universidad Austral de Chile (Chile) UACH. Coordinador Humberto Fariñas Seijas
- Universidad de Rosário (Colombia) UR. Coordinador Carlos Martín Restrepo Fernández
- Pontificia Universidad Javeriana (Colombia) PUJ. Coordinador Piedad Sarmiento Sánchez
- Centro de Salud Mental Habana Vieja (Cuba) CSMHV. Coordinador Luis Calzadilla Fierro
- Centro Interdisciplinario de Investigación para el Desarrollo Integral Regional - Instituto Politécnico Nacional (México) CIIDIR-IPN Unidad Durango. Coordinador Ismael Lares Asseff
- Univ. Nacional Autónoma de Nicaragua-León UNAN-LEON. Coordinador J. Ronald Ramírez Roa
- Universidad Nacional Mayor San Marcos (Perú) UNMSM. Coordinador Maritza D. Placencia
- Universidade da Beira Interior (Portugal) UBI. Coordinador Joao Queiroz
- Universidad do Algarve (Portugal) UALG. Coordinador Vera Linda Ribeiro Marques
- Universidad Nacional Autónoma de México (México) UNAM. Coordinador Patricia Ostrosky Wegman

FORMACIÓN E INVESTIGACIÓN CLÍNICA

Formar investigadores clínicos, difundir líneas de investigación clínica punteras a nivel mundial

FORMACIÓN DE PREGRADO

Prácticas de Alumnos de la Licenciatura en Medicina

Curso 2008-2009. 2 grupos de 16-18 alumnos la Asignatura de Farmacología de 3º de Medicina. 6 créditos

Curso 2009-2010. 2 grupos de 16-18 alumnos la Asignatura de Farmacología de 3º de Medicina. 6 créditos

PROGRAMA OFICIAL DE POSTGRADO “MASTER EN GESTIÓN DEL CONOCIMIENTO BIOMÉDICO E INVESTIGACIÓN CLÍNICA”

Curso 2008-2009 (13 alumnos postgraduados)

Curso 2009-2010 (14 alumnos postgraduados)

PROGRAMA DE DOCTORADO

Tesis Doctorales en realización: 3

DEA presentados y en preparación: 4

Cursando Créditos de Doctorado: 5

Total: 20 Postgraduados

FORMACIÓN DE POSTGRADO: ALUMNOS INTERNACIONALES

Ruth Elizabeth Alanís Bañuelos (México). Beca predoctoral Gobierno México

Humberto Fariñas Seijas (Chile). Programa CYTED

Piedad Sarmiento Sánchez (Colombia). Programa CYTED

Angélica Borbón Orjuela (Colombia). Programa CYTED

Nicolás González Vacarezza. (Uruguay)



CICLO DE SEMINARIOS DE INVESTIGACIÓN EN EL CICAB

Introducción: Investigación clínica en Asistencia Primaria. Jesús Cobaleda Polo. Profesor Asociado CCSS. Facultad de Medicina. Universidad de Extremadura. Dr. en Medicina y Cirugía. Especialista en Medicina de Familia. Coordinador Centro de Salud "Ciudad Jardín". Badajoz. 26 de febrero de 2009.

Investigación clínica en riesgo cardiovascular: Aplicación de tablas de riesgo coronario. F. Buitrago Ramírez. Profesor Asociado CCSS. Facultad de Medicina. Universidad de Extremadura. Dr. en Medicina y Cirugía. Especialista en Medicina de Familia. Centro de Salud "La Paz". Badajoz. 26 de febrero de 2009.

Investigación clínica en hidroterapia y fisioterapia. Silvia Torres Piles. Profesora Titular Área Fisioterapia. Facultad de Medicina. Universidad de Extremadura. Dra. en Medicina y Cirugía. 26 de febrero de 2009.

Investigación y Ensayos Clínicos en Oncología. Cristóbal Bueno Jiménez. Dr. en Medicina y Cirugía. Profesor Titular. Facultad de Medicina. 02 de marzo de 2009.

Investigación y Ensayos Clínicos en Nefrología. Juan José Cubero. Dr. en Medicina y Cirugía. Profesor Asociado. Facultad de Medicina. Universidad de Extremadura. Médico Especialista en Nefrología. Servicio de Nefrología. 02 de marzo de 2009.

Ensayos Clínicos en Psiquiatría Infantil. José R. Gutiérrez Casares. Médico Especialista en Psiquiatría. Servicio de Medicina Interna. 02 de marzo de 2009.

Investigación y Ensayos Clínicos en Cuidados Intensivos. Demetrio Pérez Civantos. Dr. en Medicina y Cirugía. Profesor Asociado. Facultad de Medicina. Universidad de Extremadura. Médico Especialista en Medicina Intensiva. UCI. 03 de marzo de 2009.

Investigación en Microbiología. Ciro Pérez Giraldo. Dr. en Medicina y Cirugía. Profesor Titular. Facultad de Medicina. Universidad de Extremadura. Área de Microbiología. 03 de marzo de 2009.

Investigación Clínica en Nutrición. Enrique Maciá Botejara. Dr. en Medicina y Cirugía. Profesor Asociado. Facultad de Medicina. Universidad de Extremadura. Médico Especialista en Medicina Interna. 03 de marzo de 2009.

Investigación y Ensayos Clínicos en Pediatría y Enfermedades Raras. Enrique Galán Gómez. Dr. en Medicina y Cirugía. Profesor Titular de Pediatría. Facultad de Medicina. Universidad de Extremadura. Médico Especialista en Pediatría. Servicio de Pediatría CHUB. Hospital Universitario Materno-Infantil. 05 de marzo de 2009.

Investigación en Cirugía de Trasplantes. Francisco Galeano Díaz. Dr. en Medicina y Cirugía. Profesor Asociado. Facultad de Medicina. Universidad de Extremadura. Médico Especialista en Cirugía. Servicio de Cirugía Hepato-Biliar-Pancreática. CHUB. Hospital Universitario Infanta Cristina. Badajoz. 05 de marzo de 2009.

Investigación en Biología Molecular y Bioquímica. Joao N. Meireles Ribeiro. Dr. en Medicina y Cirugía. Profesor Titular. Facultad de Medicina. Universidad de Extremadura. Área de Bioquímica, Biología Molecular y Genética. 05 de marzo de 2009.

Investigación y Ensayos Clínicos en Enfermedades Infecciosas. Agustín Muñoz Sanz. Dr. en Medicina y Cirugía. Profesor Titular. Facultad de Medicina. Universidad de Extremadura. Médico Especialista en Medicina Interna. Unidad de Enfermedades Infecciosas. CHUB. Hospital Universitario Infanta Cristina. Badajoz. 10 de marzo de 2009.

Investigación y Ensayos Clínicos en Respiratorio Antonio M. Pérez. Médico Especialista en Medicina Interna. Servicio de Neumología. Hospital de Mérida. 10 de marzo de 2009.

Investigación y Ensayos Clínicos en Digestivo. José L. Montero Álvarez. Dr. en Medicina y Cirugía. Médico Especialista en Aparato Digestivo (Hepatología). Servicio de Digestivo. CHUB. Hospital Universitario Infanta Cristina. Badajoz. 10 de marzo de 2009.



Investigación y Ensayos Clínicos en Cardiología. José R. López Mínguez. Dr. en Medicina y Cirugía. Profesor Titular Interino. Facultad de Medicina. Universidad de Extremadura. Médico Especialista en Cardiología. CHUB. Hospital Universitario Infanta Cristina. Badajoz. 12 de marzo de 2009.

Investigación Clínica en Obstetricia y Ginecología. José C. Millán Palomino. Dr. en Medicina y Cirugía. Profesor Titular de Obstetricia y Ginecología. Facultad de Medicina. Universidad de Extremadura. Médico Especialista en Obstetricia y Ginecología. 12 de marzo de 2009.

Investigación y Método Epidemiológico. Gregorio Montes Salas. Profesor Asociado Medicina Preventiva y Salud Pública. Facultad de Medicina. Universidad de Extremadura. Médico Especialista en Medicina Preventiva. Director Escuela de Salud. Consejería de Sanidad y Dependencia. Junta de Extremadura. Badajoz. 12 de marzo de 2009.

WHO prequalification programme as a quality control tool for International pharmaceutical markets. Raul Alan Kiivet. Manager, Prequalification Programme. Quality Assurance and Safety: Medicines (QSM). Department of Medicines Policy and Standards (PSM) WHO, Geneva, Switzerland (2006-2009). 20 de abril de 2009.

Estudio farmacológico en niños y su implicación para poblaciones indígenas mexicanas. Ismael Lares Asseff. Centro Interdisciplinario de Investigación para el Desarrollo Integral Regional (CIIDIR), Durango, México. 28 de abril de 2009.

Esther Machin García. Bióloga. Facultad de Ciencias. Universidad de Extremadura. Desarrollo y Validación de un nuevo método HPLC con detección ultravioleta para la determinación simultánea de dextrometorfan y sus metabolitos dextrorfan y 3-metoximorfina en plasma humano: aplicación en el análisis de la actividad de CYP2D6 y CYP3A4. 03 de diciembre de 2009.

Estudio del Genotipo CYP2D6 en una población ecuatoriana. Natalia Heras Mosquera. Biomedical Center. Central University of Ecuador. 03 de diciembre de 2009.

Aplicación de la Farmacogenética en Estudios de Bioequivalencia y Ensayos Clínicos. Nicolás González Vacarezza. Químico Farmacéutico. Uruguay. 03 de diciembre de 2009.

Farmacogenética en el tratamiento en pacientes con ADHD. Nazly Mayerly Cuevas Meléndez. Residente del Servicio de Farmacología Clínica del Hospital Clínico de San Carlos. 17 de diciembre de 2009.

SEMINARIOS, CONFERENCIAS Y CURSOS IMPARTIDOS EN CURSOS EXTERNOS

Llerena A. Farmacogenética de Poblaciones Iberoamericanas: impacto en psiquiatría. Universidad de Chile. Facultad de Farmacia; 13 de Enero de 2009

Llerena A. Frontiers in Brain Diseases: From Bench To Bedside. Universidad de Concepción, Concepción, Chile; 15 de Enero de 2009

Llerena A. Relevance of pharmacogenetics in psychopharmacology. Universidad de Concepción, Concepción, Chile; 15 de Enero de 2009

Llerena A. Farmacogenética y Farmacovigilancia en la práctica clínica. Universidad de Costa Rica, San José (Costa Rica), 8-9 Junio de 2009

Llerena A. Pharmacogenetics and psychopharmacology. Departamento Psicobiología, Universidad Federal de Sao Paulo (Brasil); 3 septiembre 2009

Llerena A. Clinical Trials: Current Situation and Perspectives. XXII Congress Spanish Society for Clinical Pharmacology. Extremadura University Hospital "Infanta Cristina", Badajoz, 13-16 de Octubre de 2009.

Dorado P. Laboratory Methods of Potential Use in Clinical Pharmacology. XXII Congress Spanish Society for Clinical Pharmacology. Extremadura University Hospital "Infanta Cristina", Badajoz, 13-16 de Octubre de 2009.



Peñas-Lledó EM. Healthy volunteers and Clinical Research: Psychological aspects .XXII Congress Spanish Society for Clinical Pharmacology.Badajoz, 13-16 de Octubre de 2009.

Fariñas H. Clinical Trials and Clinical Research Projects Evaluation.XXII Congress Spanish Society for Clinical Pharmacology.Badajoz, 13-16 de Octubre de 2009.

Llerena A. Clinical Pharmacology teaching and training.XXII Congress Spanish Society for Clinical Pharmacology. Badajoz, 13-16 de Octubre de 2009.

Llerena A, Dorado P. Curso especial: Farmacogenética en Iberoamérica.XXXIV Congreso Nacional de Genética Humana.Tuxtla, Chiapas (México), 11-14 de noviembre de 2009.

PROFESIONALES VISITANTES

Abad Santos, Francisco. Hospital Universitario de la Princesa, Madrid, Spain

Albino Teixeira, António. Universidade de Porto, Porto, Portugal

Avendaño Solá, Cristina. Agencia de Medicamentos y PS AEMPS, MSPS, Madrid, Spain

Berecz, Roland. University of Debrecen, Debrecen, Hungary

Calvente Cestafe, Natividad. Dirección General de Terapias Avanzadas y Trasplantes, MSPS, Madrid, Spain

Calvo Rojas, Gonzalo. Hospital Clinic, Univ. Autón. Barcelona and EMEA, Barcelona/Brussels, Spain/Belgium

Campillo Álvarez, José Enrique. Universidad de Extremadura, Badajoz, Spain

Carballo Loaces, Ignacio. Ciego de Ávila, Cuba

Carné Cladellas, Xavier. Hospital Clinic, Universitat Autònoma de Barcelona, Barcelona, Spain

Carvajal García-Pando, Alfonso. Universidad de Valladolid, Valladolid, Spain

Casariego, Joaquín. CAIBER Instituto Salud Carlos III, Ministerio de Ciencia e Innovación, Madrid, Spain

Cascorbi, Ingolf. EACPT President. University Hospital Schleswig-Holstein, Kiel, Germany

Delgado-Alves, Jose. Universidade Nova de Lisboa, Lisbon, Portugal

du Souich, Patrick. IUPHAR Clinical Section President. Université de Montréal, Québec, Montreal, Canada

Durán Quintana, José Antonio. Hospital Universitario Macarena, Universidad de Sevilla, Sevilla, Spain

Durán Salinas, Carlos. Centro de Biomedicina, Universidad Central del Ecuador, Quito, Ecuador

Fontes Ribeiro, Carlos A. Universidade de Coimbra, Coimbra, Portugal

Galende Domínguez, Inés. Agencia Laín Entralgo, Consejería de Sanidad, Madrid, Spain

Gallardo Alba, Eugenia. Universidade da Beira Interior, Fac. Da Ciências da Saude, Covilhã, Portugal

Gonçalves, João. Universidade de Lisboa, Lisbon, Portugal

Gustafsson, Lars L. Karolinska Institute, Huddinge University Hospital, Stockholm, Sweden

Hernández López, Cándido. Laboratorios Menarini, Barcelona, Spain

Jofre Montseny, Laia. Progenika Biopharma, Parque Tecnológico de Bizkaia, Bilbao, Spain

Kiivet, Raul Allan. (Former WHO Scientific Officer, Geneva) University of Tartu, Tartu, Estonia

Laporte Roselló, Joan Ramon. Hospital Vall d'Hebron, Universitat Autònoma de Barcelona, Barcelona, Spain

Lares Asseff, Ismael Antonio. CIIDIR-Instituto Politécnico Nacional-Unidad Durango, Durango, México

Loureiro, Rui. INFARMED, Autoridade Nacional do Medicamento e Produtos de Saúde, Lisbon, Portugal



Luz Rodrigues, Henrique. Universidade de Lisboa, Lisbon, Portugal
Macedo, M^o dos Anjos. FCT. Ministério da Ciência Tecnologia e Ensino Superior, Lisbon, Portugal
Maria, Vasco. INFARMED. Autoridade Nacional do Medicamento e Produtos de Saúde, Lisbon, Portugal
Marques Silva, Pedro. INFARMED, Centro Hospitalar Lisboa Central, Lisbon, Portugal
Márquez Pérez, Francisca Lourdes. Complejo Hospitalario Universitario de Badajoz, Badajoz, Spain
Marrero Miragaya, María Acelia. Centro Nacional Coordinador de Ensayos Clínicos, Havana, Cuba
Martínez Zapata, María José. Centro Cochrane Iberoamericano, Hospital Sant Pau, Barcelona, Spain
Mediavilla Martínez, África. Hospital Universitario Marqués de Valdecilla, Santander, Spain
Molina-Guarneros, Juan. Fac. Medicina. Universidad Nacional Autónoma de México, México DF, México
Monteiro, Emilia. Universidade Nova de Lisboa, Lisbon, Portugal
Moreno González, Alfonso. Hospital Univ. de San Carlos, Universidad Complutense, Madrid, Spain
Nunes, Teresa. Laboratorios BIAL, Porto, Portugal
Orozco Delclós, Lluís. Instituto de Terapia Regenerativa Tisular, Barcelona, Spain
Pacheco Puig, Rodrigo. Hospital 12 de Octubre, Madrid, Spain
Palomo Cobos, Luis. SES, Cáceres Institutional Review Board IRB, Cáceres, Spain
Pedrera Zamorano, Juan Diego. Universidad de Extremadura, School of Nurses, Cáceres, Spain
Portolés Pérez, Antonio. SEFC President, Hospital Univ. Clínico San Carlos, Madrid, Spain
Ríos Guillermo, José. Hospital Clínic, Universitat Autònoma de Barcelona, Barcelona, Spain
Ruiz Antorán, Belén. Hospital Puerta de Hierro, Majadahonda, Spain
Ruiz Antúnez, Sol. Agencia Española del Medicamento y Prod. Sanitarios y EMEA, Madrid/Brussels, Spain
Sampaio, Cristina. Universidade de Lisboa, Lisbon, Portugal
Sánchez Robles, Galo Agustín. Oficina de Evaluación e Información del Medicamento, SES, Cáceres, Spain
Sanz Álvarez, Emilio J. Universidad de La Laguna, La Laguna, Spain
Silverstein, Jeffrey. Mount Sinai Hospital and Medical School, NYC, New York, USA
Soler Rich, Robert. Instituto de Terapia Regenerativa Tisular, Barcelona, Spain
Suarez Kurtz, Guilherme. INCA, Instituto Nacional do Cancro, Rio de Janeiro, Brazil
Urruticochea Ribate, Ander. Institut Català d'Oncologia, Barcelona, Spain
Valdés Díaz, Julio. Sistema de Integración en Salud Centroamericana, SICA, Guatemala-El Salvador
Vaz Carneiro, António. Universidade de Lisboa, Lisbon, Portugal
Vergés Milano, Josep. Laboratorios Bioibérica, Barcelona, Spain
Zapata González, Agustín. Universidad Complutense de Madrid, Madrid, Spain
Moya Graciela. Fundación Genos y Pontificia Universidad Católica Argentina, Instituto de Bioética. Argentina
Marrero Miragaya Maria Acelia. Centro Nacional Coordinador de Ensayos Clínicos (CENCEC). Cuba.
Silva Ayçaguer Luis Carlos. Centro Nacional de Información de Ciencias Médicas (INFOMED). Cuba



PROMOCIÓN, GESTIÓN Y EVALUACIÓN DE LA INVESTIGACIÓN

Potenciar el número y calidad de solicitudes a Convocatorias Públicas de Investigación, a ser posible en grupos y apoyar su gestión.

PROMOCIÓN DE LA INVESTIGACIÓN

Sistema de alertas de Convocatorias de Investigación: (Objetivo seleccionar potenciales convocatorias, enviar información y apoyar en el proceso de solicitud)

- Ayudas a la Investigación de la Consejería de Economía, Comercio e Innovación de la Junta de Extremadura.
- Se abre el Ciclo de Seminarios de Investigación del CiCAB.
- Becas para la ejecución de acciones de investigación y desarrollo en el marco de la planificación, coordinación y participación sanitarias y la promoción de la salud de la consejería de sanidad y dependencia
- Ciclo de Seminarios de Investigación del CiCAB.
- Proyectos de Investigación en salud del Instituto de Salud Carlos III.
- Subvenciones a Organizaciones no Gubernamentales existentes en Extremadura para la realización de programas de Intervención en conductas adictivas en el marco del Plan Integral de Drogodependencias y otras conductas adictivas.
- Convocatoria de Proyectos Sociosanitarios en promoción y educación para la salud.
- Seminario de Investigación del CiCAB.
- Seminario de Investigación II del CiCAB.
- Máster en Gestión del Conocimiento Biomédico e Investigación Clínica+Doctorado.
- XXII CONGRESO SEFC 2009.
- Prolongación del plazo para la presentación de abstracts al XXII Congreso Nacional de la Sociedad Española de Farmacología Clínica y la XXVII Reunión de Farmacología Clínica Portuguesa.
- Se abre el plazo de inscripción al Master Oficial (Bolonia)+Doctorado en Gestión del Conocimiento Biomédico e Investigación Clínica.
- XXII Congreso Nacional de la Sociedad Española de Farmacología Clínica y la XXVII Reunión de Farmacología Clínica Portuguesa.
- XXII Congreso Nacional de la Sociedad Española de Farmacología Clínica y Reunión Nacional de Comités de Ética.

Talleres de investigación (Objetivo: discutir problemas en el periodo de solicitud de una ayuda)

- 15/01/09. Proyectos de Investigación del Plan Regional de Investigación. CICAB
- 20/01/09. Proyectos de Investigación del Plan Regional de Investigación. CICAB

Coordinación institucional (Objetivo: coordinación con instituciones implicadas en investigación)

- Febrero de 2009. Coordinación con los CEDEX para la realización de diferentes ensayos clínicos en drogodependientes.
- Marzo de 2009. Acreditación del Complejo Hospitalario Universitario de Badajoz para hacer estudios en el NIH.

Coordinación de la investigación en el Área de Salud (Objetivo: coordinación y creación de Red de Grupos de Investigación del Área Sanitaria)



EVALUACIÓN DE PROYECTOS DE INVESTIGACIÓN Y ENSAYOS CLÍNICOS

Proyectos de investigación evaluados

- Estudio de las variaciones de la lipemia postprandial en relación con la composición de la grasa dietética, el ejercicio físico y el peso corporal. Enrique Maciá Botejara. Medicina Interna.
- Estudio farmacogenético de la respuesta al tratamiento antihipertensivo en Atención Primaria. Pedro Dorado Hernández. CICAB.
- Valoración de la incidencia de diabetes tipo I. Javier Sánchez Vega. Centro Salud Talavera
- Valoración del estrés en empleados de una entidad financiera y su nivel de productividad. Rosa Gallardo Gil.
- Estudio observacional de analgesia epidural torácica postoperatoria con ropivacaina más fentanilo en perfusión continua vs. Bolos de morfina en pacientes sometidos a toracotomía. Ana Isabel Ramajo. Cirugía Torácica.
- Efectividad a corto plazo de la punción seca profunda versus protocolo de terapia manual en el tratamiento del síndrome del dolor miofascia. Jesús Marquez Neila
- Estudio experimental del efecto protector de flavonoides en la lesión cerebral inducida por isquemia focal transitoria. Virginio García Martínez

Ensayos Clínicos y Estudios Epidemiológicos evaluados

- Estudio post-autorización de seguimiento prospectivo y observacional para comparar la seguridad, manejo y eficacia del inyector de contraste Optivantage DH con los demás inyectores de contraste autorizados en España así como con la inyección manual del medio de contraste. Rosa Moro Sánchez. Servicio de Rayos. Meditrial.
- A single-dose, open-label, randomized, 2-period, parallel group study to assess the safety, pharmacokinetics and dose proportionality of paliperidone palmitate 3-month injection interval formulation in subjects with schizophrenia or schizoaffective disorder. Adrián Llerena Ruiz. CICAB-Psiquiatría. Janssen-Cilag.
- Estudio aleatorizado, multicéntrico, para evaluar la eficacia y seguridad de bevacizumab en combinación con letrozol comparado con letrozol, en mujeres postmenopáusicas con cáncer de mama localmente recurrente o metastásico con indicación de hormonoterapia con tratamiento de primera línea. José Ramón Rodríguez Mowbray. Oncología. GEICAM.
- Efecto de una leche de inicio con simbióticos sobre la prevención de infecciones gastrointestinales y de toda infección febril en lactantes nacidos a término. Juan Luis Cordero. Neonatología. Nestec.
- Estudio post autorización de tipo observacional retrospectivo de las variables clínico-epidemiológicas en pacientes con mieloma múltiple. Jorge Groiss Buiza. Hematología. CELGENE SLU.
- Efecto de insulina detemir en combinación con liraglutida y metformina en comparación con liraglutida y metformina en sujetos con diabetes tipo 2. Ensayo de 26 semanas, aleatorizado, abierto, de grupos paralelos, multicéntrico, multinacional con una extensión de 26 semanas. Francisco M. Morales Pérez. Endocrinología. Novo Nordisk.
- Estudio clínico multicéntrico de investigación para el desarrollo de un sistema no invasivo in vitro (DNA-chip de Genotipado) para el pronóstico y predicción de respuesta a tratamiento del trastorno por déficit de atención con hiperactividad (TDAH). José Ramón Gutiérrez Casares. Psiquiatría. Progenika.
- GeNeSIS. Estudio Internacional de genética y neuroendocrinología de la talla baja. Manuela Núñez. Endocrinología Pediátrica. LILLY.
- Ensayo aleatorizado, multicéntrico, de fase III, del tratamiento adyuvante en pacientes con cáncer de mama HER2 positivo con ganglios positivos o con ganglios negativos de alto riesgo, para comparar la quimioterapia más trastuzumab con la quimioterapia más trastuzumab más bevacizumab. GEICAM.
- Informe Internacional sobre la práctica rutinaria del tratamiento con bomba dotada de sensores. Francisco Morales Pérez. Medtronic.



- Estudio epidemiológico retrospectivo descriptivo de las variables clínico-epidemiológicas en pacientes con mieloma múltiple. Jorge Groiss Buiza. Hematología. CELGENE SLU.
- Estudio para evaluar el impacto de un programa psicoeducacional para padres en la adherencia al tratamiento farmacológico de niños con Trastorno por Déficit de Atención/Hiperactividad. José Ramón Gutiérrez Casares. Psiquiatría. LILLY.
- Estudio aleatorizado, controlado con placebo, en doble ciego y multicéntrico, para evaluar la seguridad y la eficacia de ciprofloxacino inhalado frente a placebo en pacientes con bronquiectasias no debidas a fibrosis quística. Pilar Cordero. Neumología. BAYER.
- Primer estudio intergrupo para el tratamiento del linfoma de Hodgking clásico en niños y adolescentes. José María Vagace. Pediatría. Grupo del Linfoma de Hodgkin Pediátrico.
- Estudio observacional, abierto, multicéntrico, prospectivo de 24 semanas de seguimiento, para evaluar la seguridad del tratamiento con insulina detemir (Levemir®), en una administración única diaria, en pacientes con diabetes de tipo 2 en tratamiento con antidiabéticos orales. Estudio SOLVE. Novo Nordisk Pharma S.A.
- APPRAISE-2: Estudio en fase 3, aleatorizado y doble ciego para evaluar la seguridad y eficacia de Apixaban en pacientes con síndrome coronario agudo reciente. José Ramón López Mínguez. Hemodinámica. Bristol Myers Squibb.
- Estudio observacional, prospectivo, naturalístico, multicéntrico, abierto. Detección de enfermedades lisosomales en pacientes con enfermedades reumatológicas. José Luis Álvarez Vega. Reumatología. Genzyme S.L.
- Estudio Clínico: "Tapón cardíaco AMPLATZER (ACP)- Protocolo de registro". José Ramón López Mínguez. Hemodinámica. AGA Medical Corporation.
- Estudio Clínico "Registro de PNH (Hemoglobinuria paroxística nocturna". José Manuel Vagace. Hematología. Alexion Pharmaceuticals, Inc.
- Estudio abierto para evaluar la adición de Golimumab subcutáneo (GLM) al tratamiento convencional con fármacos antirreumáticos modificadores de la enfermedad (FAMEs) en sujetos no tratados previamente con fármacos biológicos que padecen artritis reumatoide. José Luis Álvarez. Reumatología. Schering Plough S.A.

GESTIÓN DE PROYECTOS DE INVESTIGACIÓN Y ENSAYOS CLÍNICOS

Gestión de autorización de la Gerencia del Área para Proyectos de investigación

Gestión de la autorización de la Gerencia de los proyectos indicados anteriormente.

Gestión de Contratos de Ensayos Clínicos y Estudios epidemiológicos del Área. (Autorización de la Gerencia y contrato con el Promotor)

Gestión de contratos de los ensayos clínicos y estudio epidemiológicos indicados anteriormente.



APOYO METODOLÓGICO Y BIOESTADÍSTICO

Apoyar a los investigadores en los aspectos metodológicos y estadísticos de los proyectos de investigación.

Se han atendido 171 consultas de apoyo metodológico y bioestadístico durante el año 2008.

UNIDAD DE ESTUDIOS Y ENSAYOS CLÍNICOS

Aumentar la calidad de los proyectos, brindar una posibilidad de apoyo a la realización de proyectos separándolos de la estricta asistencia. Realizar Ensayos Clínicos en Fase I.

Autorización de 10 Camas de hospitalización para investigación clínica, Unidad evaluada y autorizada por la Consejería de Sanidad y Dependencia de la Junta de Extremadura.

ESTUDIOS Y ENSAYOS CLÍNICOS EN REALIZACIÓN

Estudio doble ciego, aleatorizado, controlado con placebo, multicéntrico para evaluar la eficacia clínica, seguridad e inmunogenicidad de una vacuna humana para cocaína (TA-CD) en el tratamiento de la dependencia de cocaína. TA-CD 10. Adrián Llerena Ruiz. Celtic Pharma Development.

A single-dose, open-label, randomized, 2-period, parallel group study to assess the safety, pharmacokinetics and dose proportionality of paliperidone palmitate 3-month injection interval formulation in subjects with schizophrenia or schizoaffective disorder. R092670PSY1005. Adrián Llerena Ruiz. Janssen-Cilag.

VISITAS DE LABORATORIOS FARMACÉUTICOS

Visita de Laboratorios Janssen-Cilag y de Laboratorios Celtic Pharma.

CREACIÓN DE LA UNIDAD CENTRAL DE INVESTIGACIÓN DEL CONSORCIO DE APOYO A LA INVESTIGACIÓN BIOMÉDICA EN RED DEL INSTITUTO DE SALUD CARLOS III

Contratación de personal.

Asistencia al curso "Formación en investigación clínica con medicamentos y productos sanitarios y solicitudes electrónicas de ensayos clínicos a la AEMPS y a los CECs" organizado por la AEMPS los días 17 y 18 de Junio de 2009.

Elaboración de Procedimientos Normalizados de Trabajo de las Unidades del CAIBER.



INVESTIGACIÓN PROPIA

LÍNEAS DE INVESTIGACIÓN

Epidemiología y Farmacoepidemiología
Farmacogenética y Farmacogenómica
Psicobiología y Neurocognición

PROYECTOS DE INVESTIGACIÓN ACTIVOS

Red Iberoamericana de Farmacogenética y Farmacogenómica: Impacto en Salud Pública. Entidad Financiadora: CYTED. Programa Iberoamericano de Ciencia y Tecnología para el Desarrollo. 206RT0290. Duración (desde-hasta): 2006-2009. Presupuesto: 35.000 € por año

Relevance of genetic factors in the clinical response to aripiprazol in schizophrenic patients. Entidad Financiadora: Ministerio de Ciencia y Tecnología. SAF2006-13589. Duración (desde-hasta): 2006-2009. Presupuesto: 95.000 €

Farmacogenética de la depresión y de la respuesta a fármacos antidepresivos en Asistencia Primaria. Entidad Financiadora: Ministerio de Sanidad y Consumo, Instituto Carlos III, Fondo de Investigación Sanitaria. PI061681. Duración (desde-hasta): 2006-2009. Presupuesto: 77.440 €

Utilidad de la farmacogenética para predecir la eficacia y la seguridad de risperidona y otros antipsicóticos atípicos. Entidad Financiadora: Ministerio de Sanidad y Consumo, Instituto Carlos III, Fondo de Investigación Sanitaria. EC07/90604. Duración (desde-hasta): 2006-2009. Presupuesto: 76.835 €

Grupo participante en la RETIC-CIBER de Enfermedades Mentales. Del Instituto de Salud Carlos III. Ministerio de Sanidad. Presupuesto: Contratación de un Técnico de Apoyo (19000 €)

Estudio de salud en poblaciones mestiza e indígenas mexicana. Entidad Financiadora: Agencia Extremeña de Cooperación Internacional al Desarrollo (AEXCID). Junta de Extremadura C046/08. Duración: 2009. Presupuesto: 69.000€

m09



Docencia y formación



UNIDAD DOCENTE DE ATENCIÓN ESPECIALIZADA

ORGANIZACIÓN DE LA ENSEÑANZA

Se han realizado 5 reuniones de la Comisión de Docencia , manteniendo por tanto periodicidad bimensual.

En Octubre de 2009, como establece la normativa se renovaron los representantes de residentes en la Comisión tras la elección correspondiente.

Además de las reuniones de la Comisión de Docencia, se han establecido reuniones con el Coordinador y Tutor del Servicio de Urgencias, reuniones trimestrales con Tutores . El contenido de estas reuniones fue la información y explicación de los acuerdos de la comisión de docencia y la recogida de propuestas y sugerencias por parte de los asistentes.

Existen 5 Subcomisiones para temas específicos .

- **Guardias troncales.** Con participación de la vicepresidenta vocal representante de área médica (Dra. Magro), de la Técnico de Salud de la Gerencia de Área de Salud de Badajoz y representante de la Unidad Docente de Medicina Familiar y Comunitaria (Dra. Abaurrea Ortiz) y de los representantes de residentes de esas áreas se elaboró el documento Normativa de guardias de residentes aprobándose su redacción definitiva en la Comisión de Docencia de Marzo de 2009 con algunas modificaciones puntuales.
- **Sesiones clínicas.** La subcomisión de Sesiones Clínicas Generales (Dra. Fernández Fatou) mantuvo la periodicidad semanal, responsabilizándose de su organización cada una de las 31 unidades docentes (SCG). La presentación fue realizada por residentes de último año y sus contenidos fueron incorporados a la página web de la biblioteca del Hospital Infanta Cristina http://e2salud.juntaextremadura.net/bibliotecas/hic/hic_inicio.asp en el enlace a Comisión de Docencia. Los contenidos de la presentación fueron evaluados por los asistentes y en la sesión de cierre de curso se hicieron públicos los resultados de las sesiones clínicas con mejor evaluación por los asistentes.
- **Sesiones de Unidades Docentes.** Las sesiones en unidades docentes se registraron siguiendo el modelo elaborado por la subcomisión de sesiones. Los tutores aportaron a la comisión la programación de sesiones (SCUD) y los contenidos de las presentaciones en soporte informático (Diskette o CD) que están disponibles en la secretaría de la comisión.
- **Sesiones clínicas hospitalarias. Coordinación: Dra. D^a. Blanca Fernández Fatou**

Anatomía Patológica

Ponente: Adrián Murube Jiménez

Moderador: José Juan Fernández de Mera

Título: FUNCIONAMIENTO DE UN SERVICIO DE ANATOMIA PATOLOGICA

Anestesia y Reanimación

Ponente: Mariana Carretero, Esther Gago, Inés Parejo

Moderador: Enrique del Cojo, Carlos Prieto, Ana Belén Díaz

Título: SEDACION EN SERVICIOS NO QUIRÚRGICOS

Cirugía General

Ponente: Jesús Márquez Rojas y Javier Salas Muñoz

Moderador: Gerardo Blanco Fernández

Título: PROYECTO VIKINGO: E.T.M. EN EL CÁNCER DE RECTO



Cirugía Maxilofacial

Ponente: Herminia Serrano Gil, Óscar Maestre Rodríguez

Moderador: Luis Ruiz Laza

Digestivo

Ponente: Gema Romero Herrera

Moderador: M^º del Mar Alcalde Rubio

Endocrinología

Ponente: Carlos Guzmán Carmona, Pilar M^ª Rodríguez Ortega

Moderador: Rafael Hernández Lavado

Farmacia Hospitalaria

Ponente: M^ª Victoria López López

Moderador: Susana Martín Clavo

Hematología

Ponente: Alejandra Blesa Sierra

Moderador: Ramón Elduayen Izaguirre

Medicina Intensiva

Ponente: Noemí Mara Gil Pérez, Juan Diego Jiménez Delgado

Moderador: M^º Jesús Rivera Pinna, Ángel López Rodríguez

Pediatría

Ponente: Marina Fernández Carbonero, Ana Isabel García Rguez

Moderador: Enrique Galán Gómez

MFYC "El Progreso"

Ponente: Residente de 4^º año

Moderador: M^º Ángeles Maynar Mariño

MFYC "La Paz"

Ponente: Residente de 4^º año

Moderador: Manuel Espigares Arroyo

MFYC "San Fernando"

Ponente: Residente de 4^º año

Moderador: Antonio López Acedo

MFYC "San Roque"

Ponentes: Residente de 4^º año

Moderador: Amparo Botejara Sans

Medicina Interna

Ponente: Verónica Fernández, Gloria Guerrero, José M^º Vázquez

Moderador: Dolores Magro Ledesma

Microbiología

Ponente: Magdalena Sánchez González

Moderador : Miguel Fajardo Olivares

Nefrología

Ponente: Elena G^ª de Vinues Calvo, Rosa M^ª Macías Galán

Moderador :

Neurofisiología

Ponente: Elizabeth Fuentes Rodríguez

Moderador: Valentín Álvarez Lobato



Neurología

Ponente: Victoria Ramírez Manchón

Moderador: Dra. Carmen Durán Herrera

Obstetricia y Ginecología

Ponente: Álvaro Martínez Acera, Meritxell Faura Poy

Moderador: M^a Emilia Exojo Serrano, Nieves Berjano Murga

Oftalmología

Ponente: Jorge Solana Fajardo

Moderador : Joaquín Bueno Álvarez-Arenas, Óscar Torrado Sierra

Psicología

Ponente: Matilde Alonso Martín

Moderadora: Rosa Gallardo Gil

O.R.L.

Ponente: Eduardo Cruz de La Piedad

Moderador: Jesús Pando Pinto

Pediatría

Ponente: David Naranjo Vivas, M^a Magdalena Ramírez Arenas

Moderador: Enrique Galán Gómez

Psiquiatría

Ponente: M^a Isabel Teva García

Moderador: Pablo Calderón López

Radiodiagnóstico

Ponente: Susana Arenas Moreno

Moderador: Román González-Carpio

Traumatología

Ponente: Victoriano Javier Luque Merino

Moderador: Neftalí Muñoz, Juan A. Constantino

Urología

Ponente: Antonio Ramírez Zambrana

Moderador: Eduardo Laguna Álvarez

• Cursos complementarios

Con la incorporación de los nuevos residentes, en el mes de Mayo se impartió el curso de Urgencias para todos los R1 (44 horas) coordinado por el staff de Urgencias con participación de residentes de últimos años. Este curso además de su objetivo docente contribuyó a la protocolización de actuaciones en el Servicio de Urgencias con revisión por el equipo durante el curso 2009-2010

La documentación de todos los temas se colocó en la Web de la Biblioteca del Complejo Hospitalario de Badajoz.

La Dirección General de Formación, Inspección y Calidad aprobó la asignación presupuestaria para la realización de cursos de Formación. Se diseñó por la Comisión de Docencia el Programa Común Complementario para Residentes CHUB en colaboración con la Unidad Docente de Medicina Familiar y Comunitaria introduciendo los contenidos (Urgencias, Soporte Vital Avanzado, Búsquedas Bibliográficas MBE1, Uso racional de Pruebas Diagnósticas MBE2, Curso Básico de Investigación Clínica MBE3, Lectura Crítica de Artículo Científico MBE 4, Metodología de Investigación I MBE5, Metodología de Investigación MBE6, Comunicación Oral, Dolor, Electrocardiografía), Síndrome Coronario Agudo, Aspectos Psicológicos de la Práctica clínico-asistencial,

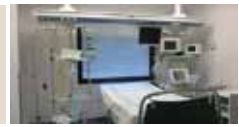

Curso de Urgencias Pediátricas, y Urgencias de Laboratorio, Curso de Diagnóstico de Muerte encefálica, en función de prioridades para cada etapa formativa. En todas las sesiones se realiza una evaluación del proceso formativo y se acredita asistencia.

En total son 23 Cursos, de los cuales, de los cuales, 3 de ellos, se realizan 3 ediciones, (Soporte Vital Avanzado, Búsquedas Bibliográficas y Comunicación oral Y presentación de trabajos científicos.

RECURSOS HUMANOS

PRESIDENTE Y JEFE DE ESTUDIOS: REMIGIO CORDERO TORRES

VICEPRESIDENTA Y REPRESENTANTE TUTORES AREA MÉDICA: Dolores Magro Ledesma (MEDICINA INTERNA)

VOCALES REPRESENTANTES DE TUTORES

Francisca Lourdes Márquez Pérez (Directora Médica CHUB)
Enrique del Cojo Peces (ANESTESIOLOGÍA Y REANIMACIÓN)
Blanca Fernández Fatou (ANÁLISIS CLÍNICOS)
Susana Martín Clavo (FARMACIA HOSPITALARIA)
Emilia Exojo Serrano (OBSTETRICIA Y GINECOLOGÍA)
Enrique Galán Gómez y Emilia Martínez Tallo (PEDIATRÍA)
Gerardo Blanco Fernández (ESPECIALIDADES QUIRÚRGICAS)

VOCALES REPRESENTANTES DE RESIDENTES

ÁREA MÉDICA

Javier Elduayen Gragera (CARDIOLOGÍA)

ÁREA QUIRÚRGICA

Aranzazu Prada Villaverde (CIRUGÍA GENERAL)

SERVICIOS CENTRALES

Pedro-Rafael Gemio Zumalave (FARMACIA HOSPITALARIA)
Rebeca López Domínguez (REHABILITACIÓN)
Juan José Romero Perera (REHABILITACIÓN)

MEDICINA FAMILIAR Y COMUNITARIA

José Antonio Morales Gabardino
Gloria Hinchado Caballero

HOSPITAL MATERNO INFANTIL

Ana Romero García (PEDIATRÍA)

VOCAL DE LA COMUNIDAD AUTONOMA: Gregorio Montes Salas (Director Escuela Estudios de la Salud)

TÉCNICO DE SALUD DE LA GERENCIA : M^a del Pilar Abaurrea Ortiz

RESPONSABLE DE FORMACIÓN SERVICIO DE URGENCIAS: Juan M^a. Fernández Núñez

VOCAL DE PERSONAL ADMINISTRATIVO: Matilde de la Cruz Solís

SECRETARIA: Carmen Romero López

TUTORES DE UNIDADES DOCENTES DEL COMPLEJO HOSPITALARIO Y COORDINADORES DOCENTES DE CENTROS DE SALUD



BIBLIOTECA

Se mantienen suscripciones a revistas y se ha desarrollado la biblioteca virtual con la incorporación de la plataforma. La propuesta presentada por D^a Matilde de la Cruz de reorganización adaptada a la nueva situación de sustitución progresiva de una utilización presencial de la biblioteca por una utilización a distancia aprobada por la Comisión de Docencia y trasladada al Equipo de Dirección se aplicó en este año.

INICIACIÓN A LA INVESTIGACIÓN

Se han mantenido reuniones periódicas con la UEX y la Consejería de Sanidad y Consumo de la Junta de Extremadura, referentes a investigación en Ciencias de la Salud y admisión en programas de doctorado contemplados en los objetivos y bases del concierto.

UNIDAD DOCENTE DE MEDICINA FAMILIAR Y COMUNITARIA

La Unidad Docente de Medicina Familiar y Comunitaria (MFyC), clasificada por la Comisión Nacional de la Especialidad (CNE), de tipo I al encargarse de la formación de los Médicos Residentes de dicha especialidad, en un número superior a 50; se estructura básicamente en Hospitales Docentes (Badajoz y Llerena), Centros de Salud Docentes y Entidades Docentes Colaboradoras.

ESTRUCTURA

Hospitales docentes

Complejo Hospitalario Universitario de Badajoz (CHUB)

Hospital Infanta Cristina
Hospital Perpetuo Socorro
Hospital Materno Infantil

Hospital de Llerena

Centros de Salud docentes

Distribución	Tutor	MIR 1	MIR 2	MIR 3	MIR 4
C.S.El Progreso	3	2	2	2	3
C.S La Paz	8	5	4	5	5
C.S. San Fernando	8	5	6	5	3
C.S. San Roque	10	6	7	4	5
C.S. Zona Centro	4	1	--	--	--
C.S. Valdepasillas*	6	--	--	--	--
C.S."Carlos Gómez" Pueblonuevo	6	--	--	--	--
TOTALES	46	19	19	16	16

* Centro acreditado en 2008. Recibirá residentes a partir de promoción 2009-2013

**Realizan rotaciones rurales, de dos meses de duración a lo largo de todo el año

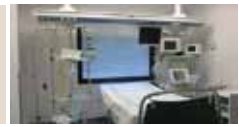

Durante el año 2009, 16 residentes finalizaron su período de residencia siendo especialistas en medicina familiar y comunitaria. Primera promoción del nuevo programa de la especialidad de 4 años (Nuevo programa de la especialidad de Medicina Familiar y Comunitaria, B.O.E. 3 mayo del 2005).

A finales del año 2009, debido a la resolución de la O.P.E. para las categorías de médico de familia en equipo de Atención Primaria, médico de urgencias en Atención Primaria, médico de atención continuada y médico de urgencia hospitalaria, ha habido varios cambios de tutores que se expondrán en la memoria del año 2010.

Centros de Salud Docentes

Distribución	Tutor	MIR 1	MIR 2	MIR 3	MIR 4
C.S.El Progreso	2	2	2	2	2
C.S La Paz	8	4	5	4	5
C.S. San Fernando	8	4	4	6	4
C.S. San Roque	8	4	5	7	4
C.S. Zona Centro	5	1	--	--	--
C.S. Valdepasillas*	6	2	0	0	0
C.S."Carlos Gómez" Pueblonuevo	4	0	0	0	1
TOTALES	41	17	16	19	16

Ha habido residentes que han dejado la especialidad, los presentados en la tabla son los que había a fecha de noviembre del 2009.

Entidades docentes colaboradoras

- Unidad de Salud Mental Centro de Salud Valdepasillas.
- Unidad de Salud Mental Centro de Salud Ciudad Jardín
- Centro Orientación y Planificación Familiar. C.S. Valdepasillas.
- Centro Orientación y Planificación Familiar. C.S. Ciudad Jardín
- Unidad Medicalizada Extrahospitalaria (U.M.E.)
- Unidad del Dolor.
- Unidad de Cirugía Mayor Ambulatoria (C.M.A.)
- Equipo de Soporte Cuidados Paliativos
- Centro de Atención a la Drogodependencia (CEDEX)
- EVI del Instituto de la Seguridad Social (INSS)

RECURSOS HUMANOS

- Jefe de Estudios de la Unidad Docente
- Técnico de Salud Pública
- Tutores de Medicina Familiar y Comunitaria
- Médicos Residentes (M.I.R.)
- Tutor intrahospitalario de referencia en cada Hospital
- Colaboradores Docentes en los distintos Servicios Hospitalarios
- Colaboradores Docentes en las distintas Entidades Colaboradoras Docentes
- Colaboradores Docentes en los distintos Centros de Salud Docentes
- Personal Administrativo de la Unidad Docente
- Comisión de Docencia



OBJETIVOS

- Formación de Médicos Residentes de Medicina Familiar y Comunitaria. Este es el objetivo fundamental y se desarrolla en dos líneas básicas:
- Formación de campo mediante rotaciones en: Centros de Salud, Servicios Hospitalarios y Unidades de Apoyo con doble vertiente formativa y asistencial.
- Programa Formativo: Cursos y Talleres que completan la adecuada formación y capacitación del Médico Residente.
- Actualización de tutores en las distintas Áreas Competenciales del Programa, en especial, en todo lo relacionado con competencias esenciales y metodología docente.

ACTIVIDADES FORMATIVAS

Constituyen la herramienta fundamental para alcanzar los objetivos anteriormente señalados.

Médicos Residentes

Adquirirán la formación necesaria mediante las estancias formativas por los Centros de Salud y los distintos Servicios Hospitalarios y Entidades Colaboradoras Docentes, así como las guardias que realicen en los mismos; Todo ello completado con el autoaprendizaje, la realización de los distintos cursos y talleres previstos en el Programa Formativo.

Tiempo de estancia(meses)				
M.I.R.	R1	R2	R3	R4
Centro Salud	5	2	2	11
Hospital/ U. Apoyo	6	9	9	0
Total	11	11	11	11

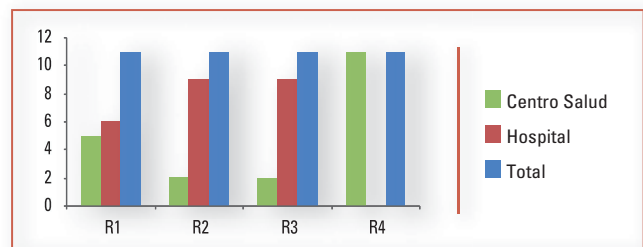

Guardias / mes				
M.I.R.	R1	R2	R3	R4
Centro Salud	1	0*	0*	3
Hospital	4	5-6	5-6	1
U.M.E. 112	0	0	0	1
Total	5	5-6	5-6	5

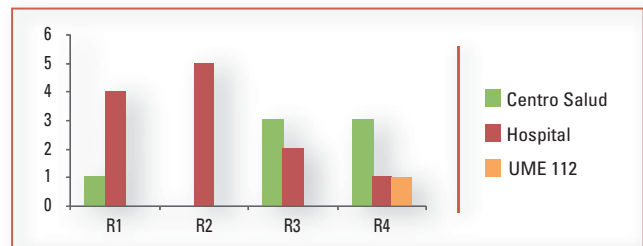

*realizarán guardias en C.S. Rural

Programa formativo (horas)					
M.I.R.	R1	R2	R3	R4	Total
Área de Competencias Esenciales	15	21	11	4	51
Atención al Individuo	20	16	32	34	102
Atención a la Familia	0	0	0	16	16
Atención a la Comunidad	2	0	0	16	18
Docencia e investigación	21	10	20	10	61
Total	58	47	63	80	248

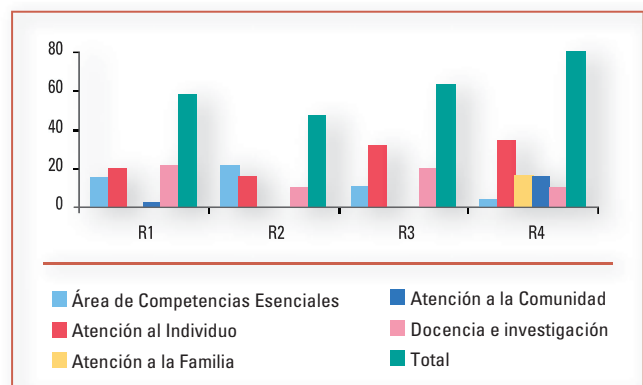



El anterior Programa Formativo de la Unidad Docente de MFyC se ve apoyado con el Programa **Común Complementario organizado** por la Comisión de Docencia del CHU Infanta Cristina cuya finalidad es completar la formación del Médico Residente en aquellos contenidos comunes y transversales independientemente de la Unidad Docente a la que pertenezcan.

Durante el año 2009 se realizaron las siguientes actividades:

- Médicos Residentes de MFyC de primer año: 110 horas. Urgencias: 40 horas. Soporte Vital Avanzado: 20 horas. Electrocardiografía: 10 horas. Taller básico Radiología 10 horas. Entrevista Clínica I (Introducción): 8 horas. Búsquedas Bibliográficas: 9 horas
- Médicos Residentes de MFyC de segundo- tercer año: 50 horas. Razonamiento Clínico, Uso racional de pruebas diagnósticas, 30 horas. Curso de urgencias pediátricas: 20 horas

Sesiones Clínicas

Asimismo, durante todo el año existe un calendario de Sesiones Clínicas organizados en la Unidad Docente con una periodicidad semanal. La realización de las mismas es llevada a cabo por los médicos residentes con la supervisión y apoyo de sus tutores y la Unidad Docente.

Todo ello se ve completado con la participación en las Sesiones Clínicas Generales del Complejo Hospitalario así como en las organizadas en cada Centro de Salud y en los servicios donde rotan.

Los datos referentes a las mismas durante el año 2009 se recogen en la siguiente tabla y el gráfico adjunto.

Sesiones Clínicas	
Medicina Familia	32
Hosp. General	4
Total	36

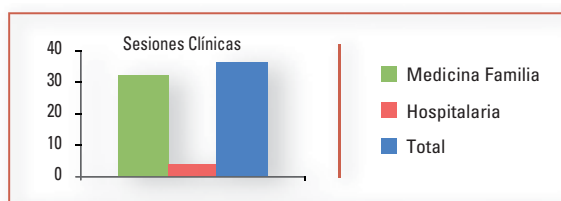

Actividades Comunitarias

Se organizó curso, para los residentes de cuarto año, de monitor de SVB y DESA con la Sexmfcy, patrocinado por Fundesalud y los residentes impartieron a una parte de la comunidad de su centro de salud cursos de SVB, varias ediciones como actividad comunitaria las **Jornadas Usa tus manos , Regala una vida.**

Tutores de Medicina Familiar y Comunitaria

Todos los años los tutores de MFyC con residentes mayores a su cargo destinarán un mes para reciclaje y actualización de conocimientos.

Servicios	Horas
Nefrología	70
COPF	140
Urología	140
Cardiología	140
Equipo de Cuidados Paliativos	70
Rehabilitación	70
Dermatología	140
Urgencias de Traumatología	140
Radiología	140
Neurología	140
Endocrinología	140
Pediatría en Atención Primaria	70
Total	1.400

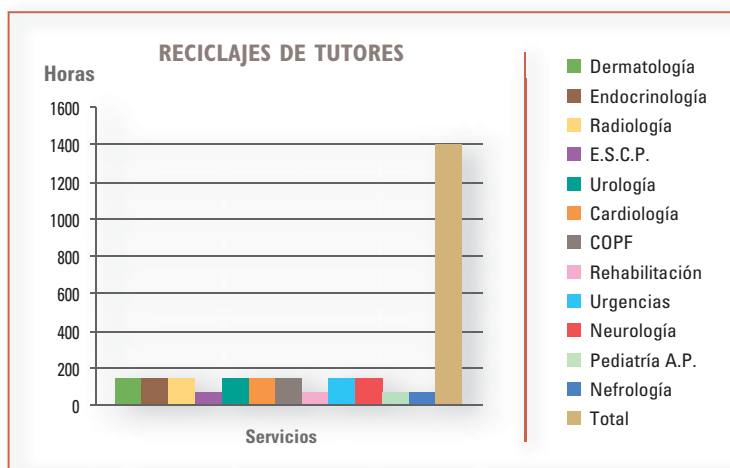



Programa Formativo de tutores. Continuando con la línea formativa emprendida desde el año 2006, a lo largo del año 2009 se han venido realizando actividades específicas para tutores acreditados en la Unidad Docente, dentro del Programa Formativo, específico, de "Formación de Formadores"; organizado desde dicha Unidad Docente de MFyC, consistente en la realización de cursos y talleres, de una forma periódica y estructurada, que permitan la adecuada actualización y formación para desarrollar su labor como "formadores o tutores"

¿Cómo iniciar un proceso de intervención y participación comunitaria desde un centro de salud? 10 horas.

De esta forma se completa una oferta formativa global y actualizada para la mejora continua de estos profesionales.

Actividades Comunitarias. Se está trabajando en la creación de una red de profesionales sanitarios para la realización actividades comunitaria, formado por un médico y/o una enfermera de cada centro de salud acreditado para la docencia. Para ello se han mantenido varias reuniones y cursos formativos, contando con la colaboración del grupo PACAP de Sexmfyc. También se organizó un curso, mencionado anteriormente.

Sesiones de Tutorización. Durante los meses de febrero, marzo, abril, mayo, octubre y noviembre, los tutores han tenido 1 ó 2 mañanas al mes, cada uno de los meses anteriormente mencionados, para realizar sesiones de tutorización con los residentes. Siendo satisfactorias para el tutor y para el residente de medicina de familia.

INVESTIGACIÓN

Durante el año 2009 se han realizado múltiples actividades de investigación tanto de promoción y fomentación de la misma, así como trabajos y líneas de investigación (en proceso o finalizados) propiamente dichos.

INVESTIGACIÓN	
Artículos Revistas	3
Libros	1
Comunicaciones Internacionales	2
Líneas Investigación	10
Comunicaciones Nacionales	24
Comunicaciones Regionales	6
Comunicaciones Locales	4

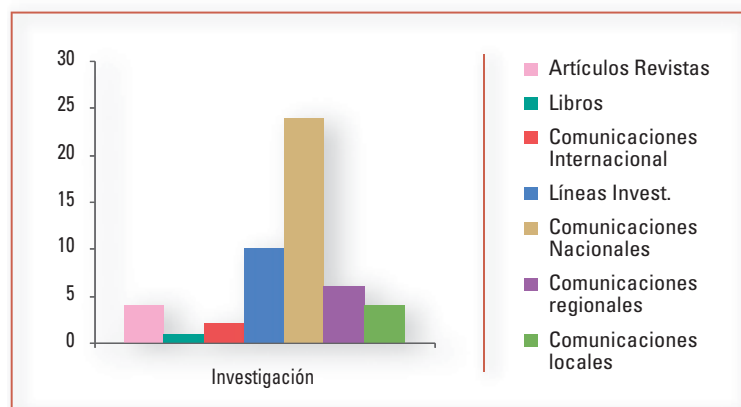

Destacar los premios ganados en las Jornadas Nacionales de la semFYC, premio a la mejor comunicación oral y premio al mejor póster; al igual que los premios ganados en las jornadas regionales de residentes de Sexmfyc en sus tres modalidades (resultados en investigación, caso clínico y experiencia).

OTRAS ACTIVIDADES

La Comisión de Docencia de la Unidad: Como Órgano Colegiado encargado de la organización y gestión de todo lo relativo al Programa de Formación y supervisión del mismo, se ha reunido en 4 ocasiones durante el año 2009. En este sentido, también ha mantenido diversas reuniones los diferentes grupos de trabajo organizados en la citada Comisión Asesora: Evaluación, Acreditación de tutores, etc.



Comisión de Docencia CHUBa: La Unidad Docente mediante la vocalía correspondiente, ha participado en las organizadas a lo largo del año 2009.

Comisión de Formación Especializada: De igual manera a la anterior, la Unidad Docente ha estado representada y ha participado en todas las convocadas desde la Dirección General de Formación, Inspección y Calidad Sanitarias de la Consejería de Sanidad y Dependencia.

Formación Pregrado: Se ha colaborado en el desarrollo de la asignatura de Medicina Familiar y Comunitaria dentro del Programa de Formación de la Licenciatura en Medicina y Cirugía Menor de la Facultad de Medicina de Badajoz (UNEX), mediante la impartición de una clase teórica.

También se ha colaborado en la elaboración de un sistema de reconocimiento y organización de la formación Pregrado dentro del Área de Salud

COORDINACIÓN DE FORMACIÓN CONTINUADA

La actividad desarrollada por esta coordinación se puede estructurar en las siguientes áreas:

Formación de los trabajadores de la Gerencia

- Se han desarrollado 147 actividades diferentes, con un total de 4.684 horas impartidas y distribuidas en 319 ediciones. Las plazas totales ofertadas han sido 6.347 y el número de trabajadores de la Gerencia efectivamente formados han sido de 3.008 profesionales.
- Si consideramos el número de trabajadores del Área de Salud, se habrían formado con alguna actividad aproximadamente el 75,63 % contabilizando sólo, la asistencia a las actividades organizadas desde la Gerencia del Área de Salud. Es decir, no incluyendo las desarrolladas en la Escuela de Estudios de Ciencias de la Salud, al no disponer de datos de asistencia de los trabajadores del Área a las actividades impartidas en la sede de la Escuela de Estudios de Ciencias de la Salud.
- En el número total de actividades están incluidas todas aquellas en las que la Coordinación de Formación Continua ha tenido participación. Entre ellas, 82 se corresponden con actividades organizadas por la Escuela de Estudios de Ciencias de la Salud e impartidas bien en su sede, bien en los Centros y Hospitales del Área de Salud, pero abiertas a todos los profesionales de la Comunidad.
- En cuanto a las horas impartidas, de las 4.684 horas totales, 2.680 horas han sido impartidas en la formación propia de la Gerencia del Área de Salud y organizadas específicamente por la Coordinación de Formación Continua del Área. Son actividades con cargo a Catálogo de Empresa y otras actuaciones pertenecientes a la propia Gerencia.
- El número total de ediciones han sido 319 de las que 215 ediciones son propias de las actividades organizadas por la Gerencia a través de la Coordinación de Formación Continua.



Las 215 actividades se distribuyen en cuanto a ediciones y asistentes, de la siguiente forma:

Entidades Organizadoras / Fondos	Nº Actividades	Ediciones	Asistentes
AFCAP	0	0	-
Catálogo de Empresas	50	160	2.281
CCMI	5	5	7
EECS	82	99	S/D
Gerencia. Gratuitas	8	48	634
Servicios Centrales Inspección	2	7	86
Totales	147	319	3.008

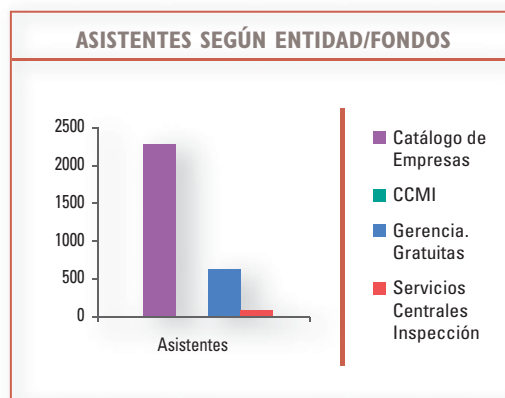
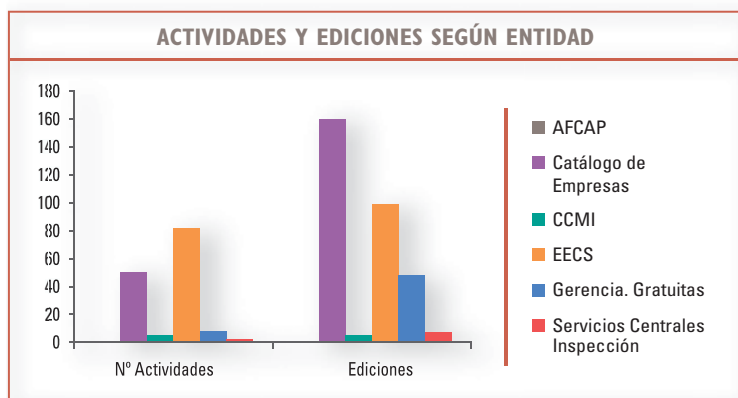

Las actividades concretas impartidas se detallan en el Anexo I.

Actividades formativas relacionadas con el Proyecto JARA

Se ha procedido durante el año 2009 a la formación de los profesionales de Trabajo Social durante el mes de noviembre. Se han formado 22 profesionales.

Convenios

Se ha impartido formación práctica a los alumnos de los siguientes convenios:

- Centro I.E.S. Bioclimático de Badajoz.
- Universidad Popular Olivenza.
- FOREM Extremadura.
- Plan FIP.
- Centro Santa Madre Sacramento de Badajoz.
- Clínica La Serena S.L.
- I.E.S. José Manzano de Don Benito.
- I.E.S San José de Badajoz.

Reciclajes formativos

- En cuanto a los reciclajes formativos se han desarrollado las siguientes actividades:
- Reciclajes de Profesionales de A.P.S. en diferentes Servicios Hospitalarios del Área de Salud:
- 25 médicos y 25 enfermeros.
- Cada profesional fue formado durante un periodo de 70 horas.



ANEXO I

Actividades impartidas por la EECS en el Área

Título Actividad	Ediciones
Curso. Firma digital	1
Curso. Complicaciones en Cirugía Oral	1
Curso. Soporte Vital Avanzado (Programa ESVAP SEMFYC)	2
Curso. Planificación Sanitaria. Plan de Salud de Extremadura 2009-2012. Otros planes y estrategias de salud de la Comunidad Autónoma de Extremadura.	1
Curso. Reeducción postural global aplicada a gestantes y puérperas	1
Curso. Búsquedas bibliográficas y búsquedas de evidencias científicas	1
Curso. Toxina botulínica y estrabismo	1
Curso. Tratamiento fisioterápico en patologías del tobillo	1
Curso. Intensivo Teórico/Práctico de Introducción al laboratorio de microbiología Clínica	1
Curso. Lectura del ECG para el personal de Enfermería. Interpretación de registro de Monitores.	1
Curso. Fundamentos biomecánicos y su aplicación en la evaluación funcional y las tecnologías de Rehabilitación para los profesionales del SES (Primera Parte)	1
Taller. Prescripción de ejercicio físico en Atención Primaria	1
Seminario. Plan de Salud de Extremadura 2009-2012	1
Curso. Capacitación de los profesionales adscritos al SEPAD en la utilización de Desfibrilador Semiautomático Externo	1
Curso. Atención al duelo para profesionales	1
Curso. Actualización en odontología para higienistas dentales	1
Curso. Metodologías de integración de aplicaciones, arquitectura orientada a servicios SOA	1
Curso. Monitor de Soporte Vital Básico y DESA. Programa ESVAP SEMFYC	1
Curso. Análisis e interpretación crítica de folletos promocionales de medicamentos	1
Curso. Inyecciones intravítreas	1
Taller. Manejo de la vía aérea en situaciones difíciles	1
Curso. Cuidados de Enfermería en Úlceras cutáneas y quemaduras	1
Curso. Básico de Inmunología para Técnicos Especialistas en Laboratorio	1
Taller. Comunicación en la enfermedad crónica avanzada	1
Taller. Arritmias cardíacas. Enfoque y manejo adecuado de las urgencias más habituales por enfermería	1
Curso. Detección Precoz y abordaje de los trastornos alimentarios en Atención Primaria	1
Curso. Actualización en Anemias	1
Curso. Inglés aplicado a presentaciones orales en Congresos Científicos. Nivel Básico	1
Curso. Donación de progenitores hematopoyéticos (Médula ósea y sangre de cordón umbilical)	1
Curso. Fundamentos biomecánicos y su aplicación en la evaluación funcional y las tecnologías de Rehabilitación para los profesionales del SES (Segunda Parte)	1
Curso. Participación Comunitaria en Salud	1
Curso. Cuidados de Úlceras Por Presión. Actualización	1
Curso. Manejo del paciente obeso con abordaje motivacional	1
Curso. Sistemas: Programación en ABAP/4	1
Curso. Ptosis Parpebral	1
Curso. Gestión de los SANDACH en los establecimientos alimentarios	1
Curso. Intensivo Teórico/Práctico de Introducción al Laboratorio de Urgencias de Análisis Clínicos	2
Taller. Arritmias cardíacas: diagnóstico, actitud y tratamiento adecuado de las arritmias cardíacas más habituales para el médico de urgencias	1
Curso. Actualización en Odontología	1



Titulo Actividad	Ediciones
Curso. Control Oficial de Establecimientos del Sector Lácteo	1
Curso. Diseño de un Plan de Atención Individual en una Institución Sociosanitaria	1
Curso. Anticoagulación Oral en Atención Primaria	1
Curso. Dependencia y protección: aspectos jurídico-legales, sociales y sanitarios	1
Curso. La importancia de los agentes sociales en la perspectiva de la metodología comunitaria para la prevención de drogodependencias	1
Curso. Soporte Vital Avanzado (Programa ESVAP SEMFYC)	1
Curso. Autoevaluadores del Modelo de Calidad de CSES de la Comunidad Autónoma de Extremadura	1
Curso. Teórico-práctico de Cuidados Paliativos Nivel Intermedio	1
Curso. Estimulación neurosensorial en Atención Temprana	1
Taller. Aplicación práctica y resolución de cuestiones que se generan en torno a los documentos médicos legales	8
Seminario. La salud en el milenio. Una firma pendiente	8
Curso. Participación Comunitaria en Salud	1
Curso. Búsquedas bibliográficas y búsquedas de evidencias científicas	1
Curso. Prevención y cuidados del pie diabético On-Line	1
Curso. JBOSS y EJB3 para desarrolladores JAVA	1
Taller. Exposición de programas de familia para la prevención de drogodependencias	2
Curso. Introducción a la Bioética	1
Curso. Lectura del ECG para el personal de enfermería. Interpretación de registro de monitores	1
Curso. Intensivo de Introducción al Laboratorio de Análisis Clínicos	1
Taller. Atención al paciente en situación de últimos días	1
Curso. Explotación de base de datos relacionales aplicadas a admisión y documentación clínica (una aplicación práctica con Acces y Excel)	1
Curso/taller. Control oficial de la presencia de triquinias en la carne. El método de detección de referencia	1
Taller. Adición en la mujer II	1
Curso. La Salud Mental en personas mayores usuarias de centros residenciales y sociales	1
Curso. Enfermería Neurológica	1
Curso. Trastorno de conducta en el paciente con demencia: aspectos diagnósticos, terapéuticos y legales	1
Seminario. Dirección de Proyectos TIC	1
Curso. Seguridad del paciente y prevención de efectos adversos en la prestación de los cuidados enfermeros	1
Curso. Acreditación y auditoría	1
Curso. Atención Temprana: lenguaje y comunicación	1
Curso. Control oficial del bienestar animal en el sacrificio, transporte y producción	1
Curso. Inglés aplicado a presentaciones orales en congresos científicos. Nivel avanzado	1
Curso. Monitorización de redes con Linux	1
Curso. Monitor de Soporte Vital Básico y DEA. Programa ESVAP SEMFYC	1
Taller. Anticoagulación oral en Atención Primaria	1
Curso. Micología y control sanitario de setas	1
Taller. Detección y manejo del maltrato de género en Atención Primaria	1
Curso. Complicaciones en cirugía oral	1
Taller. CMS Drupal	1
Curso. Psicosis y consumo de cannabis. Actualización basada en la evidencia	1
III Taller avanzado de codificación clínica con CIE-9-MC	1
Curso. Ortesis del miembro superior	1
Curso. Modelos de intervención para la reinserción laboral de personas con drogodependencias y otras conductas adictivas	1



Actividades impartidas por Catálogo de Empresas organizadas por la Coordinación de Formación Continuada del Área de Salud

Titulo Actividad	Ediciones
Procedimiento administrativo	1
Reconocimiento servicios previos	1
JARA: Uso Query para la mejora de las Bases de datos y sistema Afi	1
JARA: Gestión Práctica de la Seguridad Social: cotizaciones	1
Actualización en prestaciones de la Seguridad social	1
Gestión de permisos: interpretación y gestión	1
JARA: Query y gestión nóminas	1
Informática con OPEN OFFICCE: Medio	10
Informática con OPEN OFFICCE: Avanzado	4
Atención al público. Mejora de la atención al usuario. Habilidades en comunicación.	2
Soporte Vital Instrumentalizado y DESA	5
CURSO SOPORTE VITAL BASICO. PROGRAMA ESVAP SEMFYC	5
Actualización profesional del celador en situaciones de emergencias y catástrofes internas	2
Trato correcto al usuario: Movilización pacientes	1
Guía de Resolución de Conflictos: Técnicas y Habilidades de Comunicación	1
Gestión de personas: Técnicas esenciales de gestión en las instituciones sanitarias	1
Seguridad en el trabajo y prevención accidentes	1
Procesos de calidad en el Servicio de Cocinas y Lavandería: Normas ISO 9001 y 14001	2
Ley de contratos del sector público	1
Elaboración de pliegos de prescripciones técnicas y elaboración informes	1
Gestión de almacenes y compras	1
Gestión de recursos humanos	1
Manejo de correo electrónico	4
Curso Gestión presupuestaria, económica y contable	1
RCP Básica Instrumentalizada para HPS-MI	12
Metodología Enfermera HIC	12
Control del estrés y resolución de conflictos para personal sanitario	1
Talleres Seguridad del paciente	2
Archivo y documentación	1
Iniciación a informática en entorno Linux y Portal del SES	2
Resucitación Cardiopulmonar y Soporte Vital Avanzado para FEAs Complejo Hospitalario de Badajoz	2
Introducción al lenguaje de signos	1
Portugués científico sanitario	2
Portugués básico	2
Portugués avanzado	2
Búsquedas bibliográficas	1
Recogida y segregación de residuos sanitarios	2
Seguridad en el Laboratorio	1
Control del estrés y resolución de conflictos para personal NO sanitario	1
Seminario de organización, dinamización y gestión de asociaciones	1
Curso "Actualización en Enfermería Familiar y Comunitaria	1
Curso-Taller de espirometría para enfermería de E.A.P.	20
Curso de formación de nuevos celadores	3



Titulo Actividad	Ediciones
Curso Manejo del paciente anticoagulado en Atención Primaria	11
Curso Trasplante hepático para enfermería	2
Curso Dinámica de Grupo y Participación comunitaria	6
Curso Medidas preventivas en los centros sanitarios ante casos de gripe.	23
Curso Ventilación mecánica no invasiva para enfermería	2
Curso Aféresis	1
Curso Gestión Directiva: Mandos intermedios	1
Curso "Programa de Educación Continuada en Tratamiento con Anticoagulantes Orales (TAO)"	1
Curso Teórico-práctico de férulas, escayolas y vendajes	1
Jornada de Integración Asistencial Atención Primaria y Hospitalaria en el Proceso Del Embarazo, Parto y Puerperio Normal.	1
III Jornada Sobre Salud Pública en el Área Sanitaria de Badajoz	1
Programa de desarrollo de la Eficacia Directiva	2
Curso Manejo del coagulómetro en atención primaria	40
III Jornadas de Restauración Hospitalaria en el Área de Salud	1

m09



Calidad en el área



La Unidad de Calidad en el Área de Salud de Badajoz participa en la definición de los objetivos así como en la coordinación de las actividades relacionadas con la mejora continua en calidad, bajo la dirección de la Gerencia.

El objetivo principal es dar continuidad a lo ya logrado y ayudar a integrar en el Modelo de Calidad de la Comunidad Autónoma de Extremadura, al Área, siempre bajo la dirección del Gerente de Área.

FUNCIONES DE LA COORDINACIÓN DE CALIDAD

ASESORAR AL EQUIPO DIRECTIVO, TANTO EN LAS TAREAS DE PLANIFICACIÓN COMO EN LA GESTIÓN DE CALIDAD, INCLUYENDO LA COLABORACIÓN EN EL ESTABLECIMIENTO Y SEGUIMIENTO DE LOS OBJETIVOS DE CALIDAD DEL CONTRATO DE GESTIÓN DEL ÁREA

Se han recogido, colaborado y seguido los Objetivos de Calidad del Contrato de Gestión de la Gerencia de Área de 2009. Se ha elaborado el documento de Metodología de Evaluación de los Objetivos de Calidad del Área avalados por documentos acreditativos emitidos por los responsables de recoger los resultados de cada objetivo. Este documento se envía a los Servicios Centrales del SES.

A continuación se presenta el resumen de los objetivos de Calidad del Área comparándolos con años anteriores.



A.- OBJETIVOS DE CALIDAD PERCIBIDA Y DERECHOS DE LOS USUARIOS			2007	2008	2009	
	Objetivo	Indicador			Obj. Conseguido	Aporta documentación
1.	Evaluar la satisfacción de pacientes y familiares en servicios de urgencias de centros hospitalarios.	Medidas de mejora en base a la encuesta	SI	NO	SI Encuesta FBA. Satisfacción global: HIC = 72,6% HPS = 77% HMI = 73% Media del SES = 71,3%. 3 medidas de mejora.	D. José Manuel García Morlesín
2.	Cumplir la Orden de la CSyC de 26 de noviembre de 2003, sobre tramitación de reclamaciones y sugerencias y de la instrucción del DG del SES al respecto.	>90% cumplimiento	SI 91,70%	SI 92,07%	SI 98,09%	Dña. Isabel Lozano Gragera
3.	Crear y/o desarrollar los órganos de participación del Área de Salud: Consejos de Salud de Área	1 reunión documentada del Consejo de Salud de Área	SI	SI	SI 1 Reunión	D. Carlos Gómez García
4.	Medidas de mejora de los entornos hospitalarios incluidas las de eliminación de barreras arquitectónicas	3 medidas ejecutadas en el año documentadas.	SI	SI	SI 6 medidas	D. Luís Foz García
5.	Cumplir la Instrucción 5/2002 sobre identificación de profesionales.	>90% personal identificado.	NO	SI 91,73%	NO 67,64% Área	D. José María Diestro Calderita
6.	Evaluar la satisfacción de pacientes en Atención Primaria.	Medidas de mejora en base a la encuesta	NO	SI	SI 66,10% y 2 medidas de mejora.	Dña. Coronada Fernández Lozano
7.	Evaluar la satisfacción de los usuarios hospitalizados	Medidas de mejora en base a la encuesta	SI	NO	SI 3 medidas de mejora	D. Juan Bautista López Martínez
8.	Protocolizar la acogida a usuarios y familiares en centros hospitalarios.		SI	SI	SI	Dña. Isabel Lozano Gragera Jefes de Servicio Supervisoras/es Dña. Susana Batres Gómez Dña. Julieta Bel Barragán
9.	Revisar, adecuar y aplicar los consentimientos informados conforme a la Ley 41/2002.	90% de los CI adaptados a la Ley y se encuentren en la H ^o C	SI	SI	SI	D. Cristóbal Bueno Jiménez Dña. Susana Batres Gómez
10.	Desarrollar la carta de servicios de los centros sanitarios.	>5 servicios y/o unidades y/o centros con la carta de servicios	NO	NO	NO Se ha elaborado la Guía metodológica para la elaboración de las cartas de servicios.	Dña. Susana Batres Gómez Dña. Julieta Bel Barragán



A.- OBJETIVOS DE CALIDAD PERCIBIDA Y DERECHOS DE LOS USUARIOS			2007	2008	2009	
	Objetivo	Indicador			Obj. Conseguido	Aporta documentación
11.	Garantizar el acceso a la historia clínica por parte de los usuarios conforme a la normativa vigente	Normativa interna documentada. % Historias facilitadas. Tiempo medio <7 días	SI 2,16 días	SI 1,58 días	SI 99% / 2,9 días	D. José Luís Silos Dña. María Luisa Ruiz Cárdbaba
12.	Realizar un plan de acogida a los profesionales en algún dispositivo del Área o en su conjunto	Existencia del documento	SI	SI	SI	D. José María Diestro Calderita Dña. Susana Batres Gómez Dña. Julieta Bel Barragán
13.	Mejorar la humanización del parto	Existencia del documento del Plan de abordaje para la mejora de la atención al parto		NO	NO Se llevan a cabo 7 medidas	Dña. Antonia Nieto Rosado
14.	Seguimiento telefónico proactivo a pacientes dados de alta.	>50% llamadas a pacientes dados de alta		SI 56,47%	NO Altas Totales 32753; Total 16,59%; Altas HIC 13124 (14,7%); Altas HPS 9996 (13,25%); Altas HMI 9663 (23,78%)	Dña. Antonia Nieto Rosado
15.	Apoyar las propuestas realizadas por el SAU en relación a la mejora en la atención a usuarios.	Existencia del documento de 2 medidas de mejora que justifique las medidas específicas desarrolladas en el Área.			SI 2 medidas	Dña. Isabel Lozano Grajera
16.	Desarrollo de medidas específicas de mejora de la calidad percibida y derechos de los usuarios en el Área Sanitaria			SI	SI 19 medidas	D. José Manuel García Morlesín D. Luís Foz García. Dña. Coronada Fernández Lozano. D. Juan Bautista López Martínez Dña. Isabel María Lozano Gragera. Dña. Antonia Nieto Rosado



B.- OBJETIVOS DE CALIDAD CIENTÍFICO – TÉCNICA			2007	2008	2009	
	Objetivo	Indicador			Obj. Conseguido	Aporta documentación
1.	Garantizar el funcionamiento de las Comisiones Clínicas hospitalarias.	4 reuniones documentadas/ comisión	NO	NO	SI 119 reuniones documentadas	Dña. Susana Batres Gómez
2.	Minimizar las úlceras por presión en pacientes hospitalizados	< 0,5% de pacientes hospitalizados		NO	NO HIC: 2,55% HPS: 1,052%	Dña. Antonia Nieto Rosado
3.	Mejorar la RCP de los pacientes ingresados en plantas de hospitalización	Existencia de protocolo de RCP en las plantas de hospitalización. % de personal de enfermería de hospitalización con curso de RCP.		SI	SI	Comisión Clínica de urgencias Dña Antonia Nieto Rosado
4.	Optimizar la Donación del Cordón Umbilical	> 30% de cordones umbilicales donados.		NO 4,39%	NO 8,43%	D. Saturnino García Marín
5.	Controlar las infecciones nosocomiales.	Sistema de vigilancia infección nosocomial doc. 100% cumplimiento protocolo sondaje. >80% pacientes con profilaxis AB según protocolo.	NO	NO	NO 89%prot de sondaje 100% profilaxis AB: C. Cardíaca, C. de colon y C. traumatológica	Dña. Purificación Pablo Díaz
6.	Desarrollar y evaluar 3 procesos según la metodología de la Gestión por Procesos	Existencia del documento de los procesos desarrollados	SI	SI	SI Validados/aprobados 5 procesos.	Dña. Susana Batres Gómez
8.	Cumplimentar de forma exhaustiva los contenidos del informe de alta hospitalaria.	>90% informes de alta con criterios predeterminados	NO	NO	SI	D. José Luís Silos Muñoz D. José Manuel García Morlesín D. Cristóbal Bueno Jiménez Dña. Susana Batres Gómez
9.	Evaluar la inclusión en LEQ de cuatro patologías o procedimientos entre los más frecuentes del Área.	% pacientes incluidos en LEQ conforme al protocolo del centro. % pacientes intervenidos de los incluidos.	NO	NO	NO EVALUADO	
10.	Correlación clínico-diagnóstica en pruebas de alta tecnología.	>80% TAC >80% RMN	NO	SI TAC = 92,3% RNM = 86,66%	SI TAC = 92,3% RNM = 86,66%	D. Román González de Carpio Dña. Susana Batres Gómez



B.- OBJETIVOS DE CALIDAD CIENTÍFICO – TÉCNICA			2007	2008	2009	
	Objetivo	Indicador			Obj. Conseguido	Aporta documentación
11.	Desarrollo de un protocolo clínico para minimizar el dolor postquirúrgico.		SI	SI	SI Protocolo en elaboración a nivel autonómico.	D. Enrique Del Cojo Peces
12.	Notificación de prealtas a los pacientes y servicios relacionados				NO	D. José Luís Silos Muñoz
13.	Desarrollo de medidas específicas de mejora de la calidad científico-técnica en el Área Sanitaria.		SI	SI	SI Memoria científica Protocolos de coordinación. Aparataje de urgencias.	Dña. Cornada Fernández D. José Manuel García Morlesín Dña. Julieta Bel Barragán

C.- OBJETIVOS DE CALIDAD EN LA GESTIÓN DE RIESGOS SANITARIOS			2007	2008	2009	
	Objetivo	Indicador			Obj conseguido	Aporta documentación
1.	Desarrollar acciones de mejora como resultado de las propuestas de mejora derivadas del procedimiento de gestión de reclamaciones.	3 acciones de mejora resultado de reclamaciones documentadas	SI	SI	SI 6 acciones	Dña. Isabel Lozano Gragera. Dña. Antonia Nieto Rosado.
2.	Desarrollar acciones de mejora para la prevención de accidentes laborales.	3 acciones de mejora documentado	NO	SI	SI 9 acciones	D. José Antonio Pérez. D. Juan Francisco Rangel.
3.	Registrar, estudiar y actuar para la prevención de caídas de pacientes hospitalizados.	Registro documentado caídas pacientes hospitalizados. 100% reclamaciones por caídas registradas. Documento de protocolo para evitar caídas.	SI	SI	SI 100%	Dña. Antonia Nieto Rosado.
4.	Registrar, estudiar y acciones de mejora en relación a los sucesos adversos producidos por medicamentos.	Sistema documentado de notificación de sucesos adversos por medicamentos. Nº de notificaciones.	SI	SI	SI 23 notificaciones (RAMs) 4 acciones.	D. Juan Francisco Rangel
5.	Actualizar Planes de Catástrofes Internas y Externas.	50% revisados en los 2 últimos años.	SI	SI	SI Actualización del Plan de auto-protección. Inscripción en el registro de la Comunidad.	D. Luís Foz García



C.- OBJETIVOS DE CALIDAD EN LA GESTIÓN DE RIESGOS SANITARIOS			2007	2008	2009	
	Objetivo	Indicador			Obj conseguido	Aporta documentación
6.	Cumplir la Guía de Gestión de Residuos del Servicio Extremeño de Salud.	Registro documentado de los residuos III y IV. Cantidades del Tipo III < 0.37 Kg/cama/día. Cantidades del tipo IV < 0.05 Kg/cama/día. 100% contenedores según guía.	NO	NO	NO Tipo III 0,765 Tipo IV 0,53%	D. Luís Foz García
7.	Mejorar la seguridad de pacientes	3 acciones desarrolladas documentadas		SI	SI 6 acciones	Dña. Coronada Fernández Lozano D. José Manuel García Morlesín. Dña. Antonia Nieto Rosado
8.	Creación y desarrollo de la Unidad de Gestión de Riesgos del Área	Existencia del documento del proyecto de seguridad del paciente.			SI Constituida la Comisión Central de Seguridad de Pacientes.	Dña. Inés María Rey Bellot.
9.	Colaborar en la mejora de la Gestión Medioambiental	Programa de eliminación de mercurio. Programa de Gestión Ambiental.		SI	SI 10 acciones	D. Luís Foz García D. Juan Bautista López Martínez
10.	Favorecer el ahorro energético	Programa de optimización energética disminuyendo el consumo innecesario		SI	SI 10 acciones	D. Luís Foz García D. Juan Bautista López Martínez
11.	Desarrollo de medidas específicas de mejora de la calidad en la gestión de riesgos sanitarios en el Área Sanitaria		SI	SI	SI Sistema de notificación de reacciones adversas	D. Juan Francisco Rangel Mayoral



D.- OBJETIVOS DE CALIDAD EN RELACIÓN CON LA CUMPLIMENTACIÓN Y EXPLOTACIÓN DEL CMBD			2007	2008	2009	
	Objetivo	Indicador			Obj. Conseguido	Aporta documentación
1.	Codificar las altas hospitalarias	100% altas codificadas	SI 99,834	NO n= 99,4%	SI n= 99,93	D. José Luís Silos
2.	Disminuir los GRDs inespecíficos	<1% GRDs inespecíficos	SI	NO n= 1,68%	NO n=3%	D. José Luís Silos
3.	Mejorar la media de diagnósticos codificados.	>4 diagnósticos por alta	SI 4,69%	SI n= 4,81%	SI n= 5,06%	D. José Luís Silos
4.	Mejorar la media de procedimientos codificados.	>3 procedimientos por alta	SI 3,36%	SI n= 3,37%	SI n= 3,75%	D. José Luís Silos
5.	Mantener el IEMA	IEMA < 1,00	SI 0,94	NO n= 1,00%	SI n= 0,99%	D. José Luís Silos
6.	Mejorar el Índice de peso medio.	>2% peso medio	SI 1,64%	NO n= 2,67%	NO n=0,08%	D. José Luís Silos
7.	Análisis de las estancias evitables.	Disminuir un 5%	SI	SI n= -11,67%	SI n= -10,28%	D. José Luís Silos
8.	Análisis de reingresos.	Disminuir un 3%	SI	NO n= 0,46%	NO n=+4,64%	D. José Luís Silos
9.	Análisis de mortalidad.	% mortalidad <4	NO	NO n= 4,12%	NO n= 4,12%	D. José Luís Silos
10.	Optimizar la estancia media.	Disminuir 1% EM global	SI	NO EM global n= +0,98% EM depurada n= +0,31%	SI EM global n= -2,23% NO EM depurada n= +0,15%	D. José Luís Silos
		Disminuir 1% EM depurada				
11.	Optimizar la tasa de cesáreas.	<25%	SI 24,30%	SI n= 21,93%	SI n= 21,61%	D. José Luís Silos
12.	Optimizar la tasa de partos con anestesia epidural.	>75%	SI 83,6	NO n= 67,1%	NO n= 63,2%	D. José Luís Silos
13.	Mejorar la codificación de cirugía ambulatoria y hospital de día	>90 % codificación CA	NO	NO Codificación Cirugía Am- bulatoria n= 99,34% Codificación Hospital de día NO SE HACE	SI Codificación Cirugía Am- bulatoria n= 97,82% Codificación Hospital de día NO SE HACE	D. José Luís Silos



D.- OBJETIVOS DE CALIDAD EN RELACIÓN CON LA CUMPLIMENTACIÓN Y EXPLOTACIÓN DEL CMBD			2007	2008	2009	
	Objetivo	Indicador			Obj. Conseguido	Aporta documentación
14.	Mejorar el índice de peso medio de a cirugía ambulatoria y hospital de día	>1% peso medio	NO	NO Peso medio Cirugía Am- bulatoria n= 0,8447%	NO n= 0,83%	D. José Luis Silos
15.	Codificar las urgencias hospitalarias no ingresadas	>50 % codificación urgencias no ingresadas	NO	NO	NO 1,24%	D. José Manuel García Morlesín

E.- OBJETIVOS DE CALIDAD EN RELACIÓN CON LA AUTOEVALUACIÓN Y ACREDITACIÓN DE CENTROS Y SERVICIOS			2007	2008	2009	
	Objetivo	Indicador			Obj. Conseguido	Aporta documentación
1.	n° de centros o servicios acreditados	Objetivo cumplido si el n° de centros o servicios acreditados es = o > a 2.	SI	NO	NO	Dña. Susana Batres Gómez Dña. Julieta G. Bel Barragán
2.	n° de acciones de mejoras en base a la autoevaluación	Objetivo cumplido si el n° de acciones de mejora es = o > a 2.	SI	NO	SI 7 acciones	Dña. Susana Batres Gómez Dña. Julieta G. Bel Barragán
3.	medidas de mejoras en base a la autoevaluación y acreditación en el Área	Documentos acreditativos del desarrollo de medidas específicas de mejora en la autoevaluación y acreditación en el Área de Salud	SI	SI	SI	Dña. Susana Batres Gómez Dña. Julieta G. Bel Barragán



COLABORAR CON LAS COMISIONES CLÍNICAS, ASESORÁNDOLAS METODOLÓGICAMENTE CUANDO ASÍ SE LO SOLICITEN, EN EL SEGUIMIENTO Y EVALUACIÓN DE SUS OBJETIVOS

EJERCER LA SECRETARÍA DE LA COMISIÓN CENTRAL DE CALIDAD, CONVOCÁNDOLA, EMITIENDO ACTAS Y RECOPILANDO LAS ACTAS DE TODAS LAS COMISIONES PARA HACER EL SEGUIMIENTO E INFORME ANUAL A LA COMISIÓN ASISTENCIAL

La coordinadora forma parte de la Comisión Central de Garantía de Calidad y es la secretaria de la misma. Se recogen las actas y objetivos de las diferentes Comisiones.

Se divulgan en la web todos aquellos documentos que deciden las Comisiones.

Se elabora para la Comisión de Historias Clínicas la Instrucción para la normalización de los Consentimientos Informados en el Área de Salud de Badajoz.

La coordinadora es miembro de la Comisión de Historias Clínicas y la adjunta es miembro de la Comisión de Formación Continuada de Cuidados de Enfermería.

COLABORAR CON LOS SERVICIOS ASISTENCIALES Y NO ASISTENCIALES EN LA ELABORACIÓN, SEGUIMIENTO Y EVALUACIÓN DE LOS OBJETIVOS DE CALIDAD PROPIOS DE CADA SERVICIO O UNIDAD

Guías de Acogida a Pacientes y Familiares

Esta Coordinación colaboró activamente en la actualización de la nueva guía de acogida a pacientes y familiares al centro hospitalario, según los objetivos de calidad planteados para el Área en 2009.

Con los diferentes Servicios Médicos se pacta como objetivo de calidad la elaboración de una acogida a pacientes y familiares (trípticos).

De cara a uniformar la documentación de los distintos trípticos, la elaboración de los mismos se realizó tomando como referencia / guía un documento tipo elaborado en esta Coordinación.

Se realiza una Sesión para Supervisores del HPS-HMI para informar sobre la elaboración de las guías el día 7 de julio. Además se supervisaron dichos documentos en todas sus fases de elaboración, colaborando en la misma.

Servicio/Unidad	Acogida a pacientes y familiares- años anteriores	Realizado 2009
HOSPITAL INFANTA CRISTINA		
Servicio de Cirugía Cardíaca		OK
Servicio de Neurocirugía		OK
Unidad de Reanimación.		OK
HOSPITAL PERPETUO SOCORRO - MATERNO INFANTIL		
Servicio de Obstetricia y ginecología – Unidad de Patología Gravídica.	PAPEL	OK
Servicio de Obstetricia y ginecología – Unidad de Partorio.	PAPEL - INF	OK
Servicio de Pediatría - Unidad de Neonatos		OK
Servicio de Pediatría – Unidad de Preescolares	PAPEL	OK
Servicio de Pediatría – Unidad de Oncología Pediátrica	INF	OK



Guías de Acogida al profesional de nueva incorporación

De cara a uniformar la documentación de los distintos servicios, la elaboración de las acogidas a profesionales se realizó tomando como referencia / guía un documento tipo elaborado en esta Coordinación.

Se realiza una Sesión para Supervisores del HPS-HMI para informar sobre la elaboración de las guías el día 7 de julio. Además se supervisaron dichos documentos en todas sus fases de elaboración, colaborando en la misma.

Servicio/Unidad	Acogida a pacientes y familiares- años anteriores	Realizado 2009
HOSPITAL INFANTA CRISTINA		
Coordinación de Trasplantes	PAPEL - INF	OK
Servicio de Anestesia. Unidad de Reanimación.		OK
Servicio de Cardio - Coronaria.		OK
Servicio de Cardio-Nefrología.		OK
Servicio de Onco-Hematología		OK
HOSPITAL PERPETUO SOCORRO		
Servicio de Traumatología y Ortopedia.	Inf	OK
Servicio de Medicina Interna - Judiciales	Papel - inf	OK
Servicio de Medicina Interna - Endoscopia	Papel - inf	OK
Servicio de Medicina Interna – Hematología.	Papel - inf	OK
Servicio de Medicina Interna – Paliativos.	Papel - inf	OK
Servicio de Medicina Interna	Inf	OK
HOSPITAL MATERNO INFANTIL		
Servicio de Obstetricia y ginecología – Unidad de Patología Gravídica.	Papel/inf	OK
Servicio de Obstetricia y ginecología – Unidad de Partorio		OK
Servicio de Pediatría - Unidad de Neonatos.		OK
Servicio de Pediatría – Unidad de Preescolares		OK
Servicio de Pediatría – Unidad de Oncología Pediátrica		OK

Tanto los documentos de acogida a pacientes y familiares como los de acogida a profesionales, son divulgados por esta coordinación a través de la web y se colabora en la gestión de la forma impresa en papel.

ASESORAR Y COLABORAR EN LA DIVULGACIÓN Y METODOLOGÍA DE AUTOEVALUACIÓN A LOS PROFESIONALES

Servicio/Unidad	Presentación	Fecha
Centro de Salud San Vicente de Alcántara	Modelo de autoevaluación	31/02/2009

Se ha dado formación en cuanto a la Autoevaluación en el Modelo al:

Servicio/Unidad	Autoevaluación	Fecha
Centro de Salud de San Roque	Según Modelo de autoevaluación	06/03/2009
Centro de Salud San Vicente de Alcántara	Según Modelo de autoevaluación	31/03/2009
Servicio de Farmacia Hospitalaria	Según Modelo de autoevaluación	26/06/2009



Autoevaluación de Servicios/Centros:

Procedimientos según modelo de Autoevaluación de Recursos Humanos.

Procesos		Procedimientos generales	Fase
A. PROCESOS GENERALES	A.1. Planificación y Ordenación	PG-A.1.1. Planificación de Recursos	Pendiente
		PG-A.1.2 Control Interno y Seguimiento	En elaboración
	A.2. Selección y Provisión	PG-A.2.1. Selección de Personal	En elaboración
		PG-A.2.2. Provisión	En elaboración
	A.3. Gestión Laboral	PG-A.3.1 Situaciones administrativas y extinción de la condición de Personal Fijo	En elaboración
		PG-A.3.2 Absentismo	En elaboración
		PG-A.3.3 Retribuciones	En elaboración
	A.4. Atención al Empleado	PG-A.4.1. Acción Social	Pendiente
		PG-A.4.2. Salud Laboral	En elaboración
		PG-A.4.3. Acción Sindical	En elaboración
		PG-A.4.4. Régimen Disciplinario	En elaboración
		PG-A.4.5. Recursos y Reclamaciones	En elaboración
	B. PROCESOS DE SOPORTE	PG-B.0.1. Gestión de Compras	Pendiente
		PG-B.0.2. Control de Documentación y Registros	En elaboración
		PG-B.0.3. Acciones de Mejora	Pendiente
PG-B.0.4. Mantenimiento de los Equipos e Instalaciones		Pendiente	
PG-B.0.5. Comunicación		Pendiente	
PG-B.0.6. Formación RRHH		Pendiente	
C. PROCESOS ESTRATÉGICOS	PG-C.0.1. Auditorías	Pendiente	
	PG-C.0.2. Análisis de datos y revisión por la Dirección	Pendiente	
	PG-C.0.3. Análisis de satisfacción de los clientes	Pendiente	
	PG-C.0.4. Desarrollo de estrategias y políticas	Pendiente	

COORDINAR LA ELABORACIÓN DE LOS PROCESOS, COMO ELEMENTOS CLAVES DEL MODELO DE CALIDAD, Y LA IMPLANTACIÓN DE LOS MISMOS

Desde esta Coordinación se crea un Comité de expertos con profesionales de reconocido prestigio para estudiar, revisar y validar los distintos procesos asistenciales.

Procesos Asistenciales

La Coordinación de Calidad del Área colabora y coordina la elaboración de los diferentes procesos asistenciales, promoviendo la interrelación entre los diferentes niveles asistenciales, corrigiendo, redactando y dando apoyo metodológico a los grupos. Además actúa de enlace de estos grupos con las distintas Direcciones. Se ha contado con el apoyo de consultores externos.



ÁREA DE BADAJOZ PROCESOS ASISTENCIALES 2007-2008-2009	ELABORADO POR AUTORES	COMITÉ EXPERTOS	Comentarios remitidos a autores	Hechas rectificaciones	VALIDADO por el Comité de Expertos	Consejo de Dirección	APROBADO por el Consejo de Dirección	DIVULGACIÓN, FORMACIÓN, IMPLANTACIÓN 2008	AUTOEVALUACIÓN	FALTA por completar participante/recurso o por elaborar
HIPERPLASIA BENIGNA DE PRÓSTATA	**	**	**	**	SI	11-2-08	**			
ENFERMEDAD PULMONAR OBSTRUCTIVA CRÓNICA (EPOC) (***)	**	**	**	**	SI	4-6-08	**	**		
SÍNDROME DE APNEA OBSTRUCTIVA DE SUEÑO	**	**	**	**	SI	4-6-08	**			
EMBARAZO, PARTO Y PUERPERIO	**	**	**	**	SI	4-6-08	**			
AMIGDALECTOMÍA Y ADENOIDECTOMÍA	**	**	**	**	SI	8-8-08	**			
OBESIDAD MÓRBIDA	**	**	**	**						Plan de cuidados
PERSISTENCIA DEL DUCTUS ARTERIOSO	**	**	**	**						Plan de cuidados
HERNIA INGUINAL, HIDROCELEY FIMOSIS INFANTIL	**	**	**	**						Plan de cuidados
ENFERMEDAD TROMBOEMBÓLICA VENOSA	**	**	**	**						Plan de cuidados
PATOLOGÍA DEL TERCER MOLAR	**	**	**	**						
TRASTORNO DE CONDUCTA ALIMENTARIA (*)	**									
CARCINOMA BRONCOGÉNICO	**									
ISQUEMIA CRÓNICA DE EXTREMIDADES	**									**
MELANOMA	**	**	**	**						**
GONARTROSIS	**									**
COLECISTECTOMÍA LAPAROSCÓPICA	**	**	**	**						**
HERNIA INGUINAL DEL ADULTO	**									**
ENFERMEDAD RENAL CRÓNICA	**									**
INSUFICIENCIA CARDIACA	**									**
NEUMONÍAS	**									**



ÁREA DE BADAJOZ PROCESOS ASISTENCIALES 2007-2008-2009	ELABORADO POR AUTORES	COMITÉ EXPERTOS	Comentarios remitidos a autores	Hechas rectificaciones	VALIDADO por el Comité de Expertos	Consejo de Dirección	APROBADO por el Consejo de Dirección	DIVULGACIÓN, FORMACIÓN, IMPLANTACIÓN 2008	AUTOEVALUACIÓN	FALTA por completar participante/recurso o por elaborar
ASMA DEL ADULTO	**									**
TRAUMATISMO CRANEOENCEFÁLICO	**									**
EPILEPSIA	**									**
GASTROENTERITIS AGUDA INFANTIL	1ª borrador									**
CÁNCER DE MAMA	Comienzan reuniones									**
CÁNCER DE RECTO	Comienzan reuniones									**
OFTALMOLOGÍA BÁSICA DE URGENCIAS	4º borrador									**
DOLOR EN PACIENTE ONCOLÓGICO (**)										**
PATOLOGÍA BENIGNA DE VÍAS BILIARES										**
OSTEOPOROSIS POSTMENOPÁUSICA	**									**
TRATAMIENTO DE LA ESTERILIDAD	**									**
TRASPLANTE HEPÁTICO										**
HERNIA CERVICAL										**
VALVULOPATÍA MITRAL										**
INFECCIONES NOSOCOMIALES	**									**
DIABETES MELLITUS II										**

(*) A nivel Autonómico.

(**) Se da formación a la Unidad del Dolor sobre Elaboración de Procesos Asistenciales.

(***) Difusión del Proceso Asistencial de EPOC.

Difusión del Proceso Asistencial de EPOC en los diferentes Centros y Servicios

En relación con el Proceso Asistencial de EPOC, desde esta Coordinación de Calidad se organizaron 18 sesiones formativas sobre Espirometría Básica para el personal de enfermería, con los diferentes Centros de Atención Primaria.



RECOPILAR TODOS LOS DOCUMENTOS QUE TENGAN QUE VER CON LA CALIDAD DADA Y PERCIBIDA

Se recogen y archivan numerosos documentos relacionados con la calidad.

- Procesos: más de 35 documentos.
- Protocolos: más de 100 protocolos asistenciales y no asistenciales.
- Guías Prácticas Clínicas: numerosas guías (GPC) elaboradas por el Ministerio de Sanidad y Consumo.
- Normativas: Disponemos, además de otras, de todas las normativas relacionadas con la Calidad.
- Manuales de Procedimientos: 5 manuales de procedimientos.
- Hojas de Información a pacientes: Guías de acogidas, recomendaciones según procesos asistenciales, etc.
- Memoria científica: Se elaboró una propuesta de metodología para la memoria científica de los servicios, recogiendo estos datos para la Memoria Anual del Área.
- Instrucción para la normalización de los Consentimientos Informados en el Área de Salud de Badajoz.
- Revisión de Guía general de acogida a trabajadores de la Gerencia.
- Se ha colaborado en la elaboración y posterior edición del documento: recomendaciones a pacientes con EPOC. Modelaje 18004982., panel de dotación de carros de parada, algoritmo RCP instrumental adulto, algoritmo RCP instrumental adulto EAP. / A. Continuada, guía de actuación en RCP instrumentalizada para equipos de atención primaria / continuada, protocolo de tratamiento de FA en urgencias y derivación al servicio de cardiología, y documento de consenso para la derivación de pacientes desde el Servicio de Urgencias del CHUB a la consulta de arritmias.

COLABORAR CON EL SERVICIO DE ATENCIÓN AL USUARIO

La evaluación de encuestas de satisfacción sobre la calidad percibida en los servicios recibidos en urgencias, hospitalización y hostelería.

El análisis y evaluación de las reclamaciones como fuente de información sobre puntos de mejora y la elaboración de acciones correctoras.

Revisión de la guía de acogida a pacientes hospitalizados.

Revisión de autorización de visitas hospitalarias a menores.

ORGANIZAR Y LLEVAR A CABO ACTIVIDADES DOCENTES RELACIONADAS CON LA CALIDAD

Servicio/Unidad	Presentación	Fecha
Unidad del Dolor	Elaboración de procesos Asistenciales	05/03/2009

PÁGINA WEB DEL ÁREA DE SALUD DE BADAJOZ

Actualización y colaboración en las actividades que realiza el grupo de trabajo de la WEB.

m09



Memoria Científica



ACTIVIDAD DOCENTE

ALERGOLOGÍA

Título: Polinosis en Badajoz 1993-2007
Organizador: II Jornada de identificación botánica para alergólogos
Docente: Dra. M.A. Gonzalo Garijo
Lugar: Montánchez
Fecha: 28 Marzo de 2009
Horas: 1
Créditos: 0.37

Título: Diagnóstico de las enfermedades alérgicas. Técnicas Diagnósticas.
Organizador: Comisión de Docencia del Hospital Infanta Cristina
Docente: Dr. García Menaya
Lugar: Complejo Hospitalario Infanta Cristina
Fecha: 19-1-09 y el 14-12-09
Horas: 1.5 horas

Título: I Curso de actualización en Alergología
Organizador: Clínica Parque.
Docente: Dr. Bobadilla González
Lugar: Badajoz
Fecha: 20 de Enero al 24 de Febrero de 2009
Horas: 12 horas
Créditos: 2.9 créditos

Título: I taller teórico-práctico de inmunoterapia para enfermedad
Organizador: Clínica Parque
Docente: Dr. Bobadilla González
Lugar: Badajoz
Fecha: 24-25 de noviembre y 1-2 de diciembre de 2009
Horas: 4 horas docentes

ANATOMÍA PATOLÓGICA

Título: Curso de Formación Continuada. Seminario de casos interesantes de patología de Tiroides (Conferencia)
Organizador: XXXII Reunión Anual de la Sociedad Española de Anatomía Patológica y División Española de la Academia Internacional de Patología.
Docente: Sáenz de Santamaría J
Discente: Facultativos especialistas de Anatomía Patológica, residentes y citotécnicos
Lugar: Madrid
Fecha: Febrero, 2009
Horas: 7

Título: Curso de Formación Continuada. Seminario de casos interesantes de patología de Ganglios Linfáticos (Conferencia)
Organizador: XXXII Reunión Anual de la Sociedad Española de Anatomía Patológica y División Española de la Academia Internacional de Patología.
Docente: Sáenz de Santamaría J.
Discente: Facultativos especialistas de Anatomía Patológica, residentes y citotécnicos
Lugar: Madrid.
Fecha: Marzo, 2009
Horas: 7

Título: Seminario de punción aspiración con aguja fina.
Organizador: XXXVII Reunión Nacional de la Sociedad Española de Citología
Docente: Sáenz de Santamaría J. Coordinador del Curso de Citología Aspirativa con Aguja fina.
Discente: Facultativos especialistas de Anatomía Patológica, residentes y citotécnicos
Lugar: Zaragoza.
Fecha: Marzo, 2009
Horas: 10

Título: Seminario de punción aspiración con aguja fina.
Organizador: XXXVII Reunión Nacional de la Sociedad Española de Citología
Docente: Catalina Fernández I
Discente: Facultativos especialistas de Anatomía Patológica, residentes y citotécnicos
Lugar: Zaragoza.
Fecha: Marzo, 2009
Horas: 10

Título: Seminario de PAAF de tiroides. II Curso Intensivo de PAAF. XVIII Curso de Citopatología Clínica. (Conferencia)
Organizador: Hospital Universitario 12 de Octubre
Docente: Sáenz de Santamaría J
Discente: Facultativos especialistas de Anatomía Patológica, residentes y citotécnicos
Lugar: Madrid
Fecha: Abril, 2009
Horas: 47



Título: Seminario de hueso, partes blandas, SNC y glándulas lacrimales. II Curso Intensivo de PAAF. XVIII Curso de Citopatología Clínica.

Organizador: Hospital Universitario 12 de Octubre

Docente: Catalina Fernández I

Discente: Facultativos especialistas de Anatomía Patológica y citotécnicos

Lugar: Madrid

Fecha: Abril, 2009

Horas: 47

Título: Máster en Gestión del Conocimiento Biomédico e Investigación Clínica

Organizador: Universidad de Extremadura

Docente: Sáenz de Santamaría J.

Discente: 20 alumnos postgraduados.

Lugar: Facultad de Medicina de Badajoz.

Fecha: Mayo, 2009

Horas: 1 hora.

Título: Citología en medio líquido. XXXIII Curso intensivo para citotecnólogos (Conferencia)

Organizador: Hospital Universitario Gregorio Marañón.

Docente: Sáenz de Santamaría J.

Discente: Facultativos especialistas de Anatomía Patológica y citotécnicos

Lugar: Madrid.

Fecha: Octubre, 2009.

Horas: 40

Título: Seminario de Patología Tumoral del Sistema Endocrino. XI Curso de Patología Oncológica. (Conferencia).

Organizador: Profesor Hugo Galera Davidson.

Docente: Sáenz de Santamaría J.

Discente: Patólogos y médicos residentes

Lugar: Sevilla.

Fecha: Octubre, 2009.

Horas: 23

Título: Seminario de Patología pulmonar y de mediastino. XI Curso de Patología Oncológica.

Organizador: Profesor Hugo Galera Davidson.

Docente: Catalina Fernández I.

Discente: Patólogos y médicos residentes

Lugar: Sevilla.

Fecha: Octubre, 2009.

Horas: 23

Título: Seminario de Patología Digestiva. XI Curso de Patología Oncológica.

Organizador: Profesor Hugo Galera Davidson.

Docente: Conde Martín AF.

Discente: Patólogos y médicos residentes

Lugar: Sevilla.

Fecha: Octubre, 2009.

Horas: 23

Título: Citología del nódulo tiroideo. VI Curso de Citología Clínica de la Sociedad Española de Citología (Conferencia).

Organizador: Sáenz de Santamaría J.

Docente: Sáenz de Santamaría J.

Discente: Facultativos especialistas de Anatomía Patológica, residentes y citotécnicos

Lugar: Badajoz.

Fecha: Noviembre, 2009.

Horas: 40

Título: Citología intraoperatoria VI Curso de Citología Clínica de la Sociedad Española de Citología (Conferencia).

Organizador: Sáenz de Santamaría J.

Docente: Sáenz de Santamaría J.

Discente: Facultativos especialistas de Anatomía Patológica, médicos residentes y citotécnicos

Lugar: Badajoz.

Fecha: Noviembre, 2009.

Horas: 40

Título: Citología en medio líquido VI Curso de Citología Clínica de la Sociedad Española de Citología (Conferencia)

Organizador: Sáenz de Santamaría J.

Docente: Sáenz de Santamaría J.

Discente: Facultativos especialistas de Anatomía Patológica, médicos residentes y citotécnicos

Lugar: Badajoz.

Fecha: Noviembre, 2009

Horas: 40

Título: Garantía de calidad diagnóstica en Patología Quirúrgica.

Organizador: Sociedad Española de Citología. Asociación Española de Garantía de calidad en Patología. Sociedad Española de Anatomía Patológica y División Española de la Academia Internacional de Patología.

Docente: Sáenz de Santamaría J.

Discente: Facultativos especialistas de Anatomía Patológica y médicos residentes

Lugar: Madrid.

Fecha: 2009.

Horas/créditos: 52 horas lectivas/10,3 créditos.

Título: Garantía de calidad diagnóstica en Citopatología.

Organizador: Sociedad Española de Citología. Asociación Española de Garantía de calidad en Patología. Sociedad Española de Anatomía Patológica y División Española de la Academia Internacional de Patología.

Docente: Sáenz de Santamaría J.

Discente: Facultativos especialistas de Anatomía Patológica y médicos residentes

Lugar: Madrid.

Fecha: 2009.

Horas/créditos: 52 horas lectivas/10,3 créditos.



ANGIOLOGÍA Y CIRUGÍA VASCULAR

Título: II curso de técnicas endovasculares básicas
Organizador: Sociedad Centro de Angiología y Cirugía Vascular y Centro de Cirugía de mínima invasión Jesús Usón
Docente: Collado G.
Discente: Médicos Especialistas en Cirugía Vascular y Médicos Residentes Nacionales en Cirugía Vascular
Lugar: Cáceres
Fecha: 11 de Junio de 2009

Título: Determinación del Índice Tobillo/Brazo. XIII Jornadas Médico-Universitarias Avances en Medicina y Cirugía en el Siglo XXI. (Taller)
Organizador: Club Médico de Mesas Redondas de Badajoz
Docente: Collado G.
Discente: Alumnos de la Facultad de Medicina de Badajoz y Personal Sanitario del SES.
Lugar: Facultad de Medicina de Badajoz
Fecha: 30-31 de Octubre de 2009

BIBLIOTECA Y DOCUMENTACIÓN

Título: Búsquedas bibliográficas (MBE1). (3 sesiones)
Organizador: Comisión de Docencia MIR
Docente: Matilde de la Cruz Solís
Discente: MIR 1º
Lugar: Escuela Estudios Ciencias Salud. Badajoz
Horas: 27 horas

Título: Búsquedas bibliográficas. (2 sesiones)
Organizador: Programa Formación Área de Salud
Docente: Matilde de la Cruz Solís
Discente: Personal sanitario del Área
Lugar: Aula informática Gerencia. Badajoz
Horas: 18 Horas

Título: Introducción a la Medicina Basada en Evidencias
Organizador: Programa Formación EECS
Docente: Matilde de la Cruz Solís
Discente: Personal Sanitario Extremadura
Lugar: Escuela Estudios Ciencias Salud. Badajoz
Horas: 6 horas

Título: Curso Avanzado de Búsquedas Bibliográficas y Documentales en Ciencias de la Salud
Organizador: FUNDESALUD
Docente: Matilde de la Cruz Solís
Discente: Personal Sanitario SES, Consejería Sanidad y Dependencia, investigadores UEX
Lugar: Centro de Nuevas Iniciativas
Fecha: 13-17 de abril de 2009
Horas: 20 horas

Título: Máster Doctorado en Gestión del Conocimiento Biomédico e Investigación Clínica
Organizador: CICAB
Docente: Matilde de la Cruz Solís
Discente: Alumnos máster
Lugar: Facultad de Medicina. Badajoz
Horas: 8 horas

Título: Presentación Biblioteca Virtual (3 sesiones)
Organizador: Telemedicina
Docente: Matilde de la Cruz Solís
Discente: Personal sanitario Centros de Salud
Lugar: Aula de Telemedicina
Horas: 1h. 30 m.

Título: Presentación Biblioteca Virtual (6 sesiones)
Organizador: Biblioteca Área Salud Badajoz
Docente: Matilde de la Cruz Solís
Discente: Médicos y enfermeros de Servicios y Centros de Salud.
Lugar: Hospitales y Centros de Salud
Horas: 6 horas

CENTRO DE INVESTIGACIÓN CLÍNICA

Título: Prácticas de Alumnos de la Licenciatura en Medicina. Formación de Pregrado.
Organizador: Universidad de Extremadura
Docente: Llerena A.
Discente: 2 grupos de 16-18 alumnos la Asignatura de Farmacología de 3º de Medicina
Lugar: CICAB
Fecha: Curso 2008-2009
Horas/créditos: 6 créditos

Título: Prácticas de Alumnos de la Licenciatura en Medicina. Formación de Pregrado
Organizador: Universidad de Extremadura
Docente: Llerena A.
Discente: 2 grupos de 16-18 alumnos la Asignatura de Farmacología de 3º de Medicina
Lugar: CICAB
Fecha: Curso 2009-2010
Horas/créditos: 6 créditos

Título: Formación de postgrado: Alumnos internacionales
Organizador: Universidad de Extremadura
Docente: Llerena A.
Discente: 5 alumnos internacionales
Lugar: CICAB
Fecha: Cursos 2008-2009, 2009-2010



Título: Farmacogenética de Poblaciones Iberoamericanas: impacto en psiquiatría
Organizador: Universidad de Chile (UACH)
Docente: Llerena A
Discente: Alumnos de la Facultad de Ciencias Químicas y Farmacéuticos
Lugar: Universidad de Chile. Facultad de Ciencias Químicas y Farmacéuticos
Fecha: 13 de Enero de 2009
Horas: 5

Título: Frontiers in Brain Diseases: From Bench To Bedside
Organizador: Departamento de Fisiología, Facultad de Ciencias Biológicas
Docente: Llerana A.
Discente: Estudiantes de Programa de Postgrado en áreas afines
Lugar: Universidad de Concepción, Concepción, Chile
Fecha: 12-16 de Enero de 2009
Horas: 40

Título: Relevance of pharmacogenetics in psychopharmacology
Organizador: Departamento de Fisiología, Facultad de Ciencias Biológicas
Docente: Llerena A
Discente: Estudiantes de Programa de Postgrado en áreas afines
Lugar: Universidad de Concepción, Concepción, Chile
Fecha: 15 de Enero de 2009
Horas: 1

Título: Farmacogenética y Farmacovigilancia en la práctica clínica
Organizador: Universidad de Costa Rica
Docente: Llerena A
Discente: Estudiantes de Ciencias de la Salud
Lugar: Universidad de Costa Rica, San José (Costa Rica)
Fecha: 8-9 Junio de 2009
Horas: 6

Título: Pharmacogenetics and psychopharmacology
Organizador: Departamento Psicobiología, Universidad Federal de Sao Paulo (Brasil) y Centro Brasileiro de Informaçoes sobre drogas psicotrópicas (CEBRID)
Docente: Llerena A
Discente: Docentes, investigadores, alumnos de postgrado
Lugar: Universidad Federal de Sao Paulo (Brasil)
Fecha: 3 septiembre 2009
Horas: 1

Título: Curso especial: Farmacogenética en Iberoamérica
Organizador: XXXIV Congreso Nacional de Genética Humana
Docente: Llerena A, Dorado P
Discente: Profesionales de Ciencias de la Salud
Lugar: Tuxtla, Chiapas (México)
Fecha: 9-10 de noviembre de 2009
Horas: 6

Título: Healthy volunteers and Clinical Research: Psychological aspects
Organizador: XXII Congress Spanish Society for Clinical Pharmacology
Docente: Peñas-Lledó EM
Discente: Profesionales de Ciencias de la Salud
Lugar: Badajoz
Fecha: 13-16 de Octubre de 2009
Horas: 1.5

Título: Clinical Trials and Clinical Research Projects Evaluation
Organizador: XXII Congress Spanish Society for Clinical Pharmacology
Docente: Fariñas H.
Discente: Profesionales de Ciencias de la Salud
Lugar: Badajoz
Fecha: 13-16 de Octubre de 2009
Horas: 1.5

Título: Clinical Pharmacology teaching and training
Organizador: XXII Congress Spanish Society for Clinical Pharmacology
Docente: Llerena A.
Discente: Profesionales de Ciencias de la Salud
Lugar: Badajoz
Fecha: 13-16 de Octubre de 2009
Horas: 1.5

Título: Laboratory Methods of Potential Use in Clinical Pharmacology
Organizador: XXII Congress Spanish Society for Clinical Pharmacology
Docente: Dorado P.
Discente: Profesionales de Ciencias de la Salud
Lugar: Badajoz
Fecha: 13-16 de Octubre de 2009.
Horas: 5

Título: Clinical Trials: Current Situation and Perspectives
Organizador: XXII Congress Spanish Society for Clinical Pharmacology
Docente: Llerena A.
Discente: Profesionales de Ciencias de la Salud
Lugar: Badajoz
Fecha: 13-16 de Octubre de 2009
Horas: 3

CIRUGÍA GENERAL

Título: V Curso de formación de equipos multidisciplinares para tratar el cáncer de recto.
Organizador: Asociación Española de Cirujanos
Docente: Jiménez Redondo JL.
Lugar: Hospital Clínico San Carlos de Madrid
Fecha: 27-28 de Abril de 2009
Horas: 12 horas



Título: V Curso de formación de equipos multidisciplinares para tratar el cáncer de recto.
Organizador: Asociación Española de Cirujanos
Docente: Pérez Andrés I.
Lugar: Hospital Clínico San Carlos de Madrid
Fecha: 27-28 de Abril de 2009
Horas: 12 horas

CIRUGÍA HEPATOBILIOPANCREÁTICA

Título: Curso de Medicina basada en la evidencia en cirugía. Respuesta a una pregunta clínica. (Curso)
Organizador: MSD
Docente: Blanco Fernández, G.
Discente: Cirujanos de Sevilla, Córdoba y Badajoz.
Lugar: Sevilla.
Fecha: 5 de febrero de 2009.
Horas: 4 horas

Título: Búsquedas bibliográficas en cirugía. (Curso)
Organizador: MSD
Docente: Blanco Fernández, G.
Discente: Cirujanos de Andalucía.
Lugar: Córdoba.
Fecha: 26 de marzo de 2009.
Horas: 4 horas

Título: Trasplante Hepático en Extremadura. XXIII Jornada Médico Universitaria Avances en Medicina y Cirugía en el Siglo XXI. (Jornada)
Organizador: Club Médico de Mesas Redondas.
Docente: Solórzano Peck, Guillermo.
Discente: Médicos y enfermeros del SES y de la UEx.
Lugar: Badajoz.
Fecha: 30-31 de Octubre de 2009.

Título: Formación de Residentes.
Organizador: Blanco Fernández, G.
Docente: Blanco Fernández, G.
Discente: Tejero, M Residente de 5º de C. General y Aparato Digestivo.
Lugar: S. Cirugía HBP. Hospital Infanta Cristina.
Fecha: Martes y miércoles.
Horas: 1.200 horas (9 meses)

Título: Formación de Residentes.
Organizador: Blanco Fernández, G.
Docente: Blanco Fernández, G.
Discente: Salas, J. Residente de 4º de C. General y Aparato Digestivo.
Lugar: S. Cirugía HBP. Hospital Infanta Cristina.
Fecha: Martes y miércoles.
Horas: 1.200 horas (9 meses)

Título: Formación de Residentes.
Organizador: Blanco Fernández, G.

Docente: Blanco Fernández, G.
Discente: Márquez, J. Residente de 4º de C. General y Aparato Digestivo.
Lugar: S. Cirugía HBP. Hospital Infanta Cristina.
Fecha: Martes y miércoles.
Horas: 1.200 horas (9 meses)

Título: Formación de Residentes.
Organizador: Blanco Fernández, G.
Docente: Blanco Fernández, G.
Discente: Baños, S. Residente de 3º de C. General y Aparato Digestivo.
Lugar: S. Cirugía HBP. Hospital Infanta Cristina.
Fecha: Martes y miércoles.
Horas: 1.200 horas (9 meses)

Título: Formación de Residentes.
Organizador: Blanco Fernández, G.
Docente: Blanco Fernández, G.
Discente: López, D Residente de 3º de C. General y Aparato Digestivo.
Lugar: S. Cirugía HBP. Hospital Infanta Cristina.
Fecha: Martes y miércoles.
Horas: 1.200 horas (9 meses)

Título: Formación de Residentes.
Organizador: Blanco Fernández, G.
Docente: Blanco Fernández, G.
Discente: Onieva, F Residente de 2º de C. General y Aparato Digestivo.
Lugar: S. Cirugía HBP. Hospital Infanta Cristina.
Fecha: Martes y miércoles.
Horas: 1.200 horas (9 meses)

Título: Formación de Residentes.
Organizador: Blanco Fernández, G.
Docente: Blanco Fernández, G.
Discente: Prada, A. Residente de 2º de C. General y Aparato Digestivo.
Lugar: S. Cirugía HBP. Hospital Infanta Cristina.
Fecha: Martes y miércoles.
Horas: 1.200 horas (9 meses)

Título: Formación de Residentes.
Organizador: Blanco Fernández, G.
Docente: Blanco Fernández, G.
Discente: Santos, J. Residente de 1º de C. General y Aparato Digestivo.
Lugar: S. Cirugía HBP. Hospital Infanta Cristina.
Fecha: Martes y miércoles.
Horas: 1.200 horas (9 meses)

Título: Formación de Residentes.
Organizador: Blanco Fernández, G.
Docente: Blanco Fernández, G.
Discente: Flores, J. Residente de 1º de C. General y Aparato Digestivo.



Lugar: S. Cirugía HBP. Hospital Infanta Cristina.
Fecha: Martes y miércoles.
Horas: 1.200 horas (9 meses)

Título: Formación de Residentes.
Organizador: Blanco Fernández, G.
Docente: Blanco Fernández, G.
Discente: Rubio, I. Residente de 1º de Cirugía Oral y Maxilo-facial.
Lugar: S. Cirugía HBP. Hospital Infanta Cristina.
Fecha: Martes y miércoles.
Horas: 420 horas (3 meses)

Título: Formación de Residentes.
Organizador: Blanco Fernández, G.
Docente: Blanco Fernández, G.
Discente: Residente de 1º de Urología.
Lugar: S. Cirugía HBP. Hospital Infanta Cristina.
Fecha: Martes y miércoles.
Horas: 210 horas (1½ meses)

Título: Formación de Residentes.
Organizador: Blanco Fernández, G.
Docente: Blanco Fernández, G.
Discente: Amat, S Residente de 1º de Cirugía Pediátrica.
Lugar: S. Cirugía HBP. Hospital Infanta Cristina.
Fecha: Martes y miércoles.
Horas: 420 horas (3 meses)

Título: Sesión de casos clínicos. (Sesión Clínica)
Coordinador: Guillermo Solórzano Peck
Discente: Servicio de HBP.
Lugar: Servicio HBP.
Frecuencia: Diaria.

Título: Sesión multidisciplinar de selección de candidatos a trasplante hepático. (Sesión Clínica)
Coordinador: Guillermo Solórzano Peck
Discente: Servicio de HBP.
Lugar: Servicio HBP.
Frecuencia: Semanal.

Título: Sesión monográfica de aspectos de cirugía general y del aparato digestivo. (Sesión Clínica)
Coordinadores: Gerardo Blanco Fernández/José Antonio Fernández Lázaro.
Discente: Servicio de HBP.
Lugar: Servicio HBP.
Frecuencia: Bisemanal.

Título: Sesión de revisión bibliográfica. (Sesión Clínica)
Coordinadores: Gerardo Blanco Fernández/José Antonio Fernández Lázaro.
Discente: Servicio de HBP.
Lugar: Servicio HBP.
Frecuencia: Bisemanal

Título: Sesión de morbimortalidad. (Sesión Clínica)
Coordinadores: Gerardo Blanco Fernández/José Antonio Fernández Lázaro.
Discente: Servicio de HBP.
Lugar: Servicio HBP.
Frecuencia: Semanal.

CIRUGÍA MÁXILOFACIAL

Título: Curso modular de cirugía ortognática.
Organizador: OSTEOPAC
Docente: Monje Gil F.
Discente: Especialistas en Ortodoncia y Cirugía.
Lugar: San Sebastián.
Fecha: 2009.
Horas: 10 horas.

Título: Curso precongreso de Implantología Avanzada.
Organizador: Sociedad Chilena Traumatología Bucofacial
Docente: Monje Gil F.
Discente: Especialistas en Cirugía asistentes al congreso.
Lugar: Maitencillo.
Fecha: 2009.
Horas: 17 horas.

Título: Avances en Cirugía Oral y Maxilofacial: endoscopia, antroscopia y microcirugía.
Organizador: Facultad de Medicina de Badajoz.
Docente: González García Raul.
Discente: Alumnos medicina
Lugar: Badajoz
Fecha: Octubre 2009
Horas: 1 hora.

Título: Ortodoncia aplicada a la cirugía ortognática. (Sesión clínica)
Organiza: Servicio de Cirugía Oral y Maxilofacial.
Docente: Maestre Oscar.
Discente: Facultativos del S. de Cirugía Oral y Maxilofacial.
Lugar: Sala de Juntas del Servicio de CMF del HIC.
Fecha: Enero 2009.
Horas: 1 hora.

Título: Procedimientos quirúrgicos sobre el maxilar superior. (Sesión clínica)
Organiza: Servicio de Cirugía Oral y Maxilofacial.
Docente: Maestre Oscar.
Discente: Facultativos del S. de Cirugía Oral y Maxilofacial.
Lugar: Sala de Juntas del Servicio de CMF del HIC.
Fecha: Marzo 2009.
Horas: 1 hora.

Título: Tratamiento de las asimetrías faciales. (Sesión clínica)
Organiza: Servicio de Cirugía Oral y Maxilofacial.
Docente: Maestre Oscar.
Discente: Facultativos del S. de Cirugía Oral y Maxilofacial.



Lugar: Sala de Juntas del Servicio de CMF del HIC.
Fecha: Mayo 2009.
Horas: 1 hora.

Título: Reconstrucción encabeza y cuello del colgajo local al trasplante facial. (Sesión clínica)
Organiza: Servicio de Cirugía Oral y Maxilofacial.
Docente: Maestre Oscar. Serrano Herminia.
Discente: Facultativos del S. de Cirugía Oral y Maxilofacial.
Lugar: Sala de Juntas del Servicio de CMF del HIC.
Fecha: Noviembre 2009.
Horas: 1 hora.

Título: Factores pronósticos en el cáncer oral. (Sesión clínica)
Organiza: Servicio de Cirugía Oral y Maxilofacial.
Docente: Maestre Oscar.
Discente: Facultativos del S. de Cirugía Oral y Maxilofacial.
Lugar: Sala de Juntas del Servicio de CMF del HIC.
Fecha: Diciembre 2009.
Horas: 1 hora.

CIRUGÍA MAYOR AMBULATORIA

Título: Formación de Residentes.
Organizador: Comisión de docencia del CHUB.
Docente: Rodríguez Reyes A. Cirugía Mayor Ambulatoria.
Discente: Roldán Baños S. Residente de 2º año de Cirugía.
Lugar: Hospital Perpetuo Socorro
Fecha: 8 enero-30 abril 2009
Horas: 480 horas.

Título: Formación de Residentes.
Organizador: Comisión de docencia del CHUB.
Docente: Rodríguez Reyes A. Cirugía Mayor Ambulatoria.
Discente: Lopez Guerra D. Residente de 2º año de Cirugía.
Lugar: Hospital Perpetuo Socorro
Fecha: 1 mayo-30-junio 2009
Horas: 294 horas.

Título: Formación de Residentes.
Organizador: Comisión de docencia del CHUB.
Docente: Rodríguez Reyes A. Cirugía Mayor Ambulatoria.
Discente: Marquez Rojas J. Residente de 4º año de Cirugía.
Lugar: Hospital Perpetuo Socorro
Fecha: Oct-Dic 2009
Horas: 392 horas.

Título: Formación de Estudiantes de Medicina. Prácticas de Anestesia.
Organizador: UEx.
Docente: Rodríguez Reyes A. Cirugía Mayor Ambulatoria.
Discente: Romero Vigara JC. Alumno 6º de Medicina.
Lugar: Hospital Perpetuo Socorro
Fecha: 15 – 23 de octubre de 2009
Horas: 49 horas.

Título: Formación de Estudiantes de Medicina. Prácticas de Quirúrgica.
Organizador: UEx.
Docente: Rodríguez Reyes A. Cirugía Mayor Ambulatoria.
Discente: Lebrato Hernández L. Alumna 4º de Medicina.
Lugar: Hospital Perpetuo Socorro
Fecha: 19 – 23 de octubre de 2009
Horas: 35 horas.

Título: Formación de Estudiantes de Medicina. Prácticas de Anestesia.
Organizador: UEx.
Docente: Rodríguez Reyes A. Cirugía Mayor Ambulatoria.
Discente: Cerqueira Sánchez M. Alumna 6º de Medicina.
Lugar: Hospital Perpetuo Socorro
Fecha: 11 - 15 de Mayo de 2009
Horas: 35 horas.

Título: Formación de Estudiantes de Medicina. Prácticas de Anestesia.
Organizador: UEx.
Docente: Rodríguez Reyes A. Cirugía Mayor Ambulatoria.
Discente: Casado Sánchez N. Alumna 6º de Medicina
Lugar: Hospital Perpetuo Socorro
Fecha: 4 - 8 Mayo 2009
Horas: 35 horas.

Título: Formación de Estudiantes de Medicina.
Organizador: UEx.
Docente: Rodríguez Reyes A. Cirugía Mayor Ambulatoria.
Discente: Romero Hurtado JA. Alumno 3º de Medicina
Lugar: Hospital Perpetuo Socorro
Fecha: 4-15 mayo-2009
Horas: 70 horas.

Título: Formación de Estudiantes de Medicina. Prácticas de Anestesia.
Organizador: UEx.
Docente: Rodríguez Reyes A. Cirugía Mayor Ambulatoria.
Discente: González Cordero M. Alumna 6º de Medicina.
Lugar: Hospital Perpetuo Socorro
Fecha: 26 - 30 de octubre de 2009
Horas: 35 horas.

Título: Formación de Estudiantes de Medicina. Prácticas de Quirúrgica.
Organizador: UEx.
Docente: Rodríguez Reyes A. Cirugía Mayor Ambulatoria.
Discente: Usún García E. Alumna de 4º de Medicina.
Lugar: Hospital Perpetuo Socorro
Fecha: 26 - 30 de octubre de 2009
Horas: 35 horas.

Título: Formación de Estudiantes de Medicina. Prácticas de Quirúrgica.
Organizador: UEx.
Docente: Rodríguez Reyes A. Cirugía Mayor Ambulatoria.



Discente: Nevado Villafruela M. Alumna 6º de Medicina.
Lugar: Hospital Perpetuo Socorro
Fecha: 2 – 5 de noviembre de 2009
Horas: 328 horas.

Título: Formación de Estudiantes de Medicina. Prácticas de Anestesia.

Organizador: UEx.

Docente: Rodríguez Reyes A. Cirugía Mayor Ambulatoria.

Discente: Nevado Villafruela M. Alumna 6º de Medicina.

Lugar: Hospital Perpetuo Socorro

Fecha: 9-13 de noviembre de 2009

Horas: 35 horas.

Título: Formación de Estudiantes de Medicina. Prácticas de Quirúrgica.

Organizador: UEx.

Docente: Rodríguez Reyes A. Cirugía Mayor Ambulatoria.

Discente: Cantero Miguel MP. Alumna 6º de Medicina.

Lugar: Hospital Perpetuo Socorro

Fecha: 16-20 de noviembre de 2009

Horas: 35 horas.

Título: Formación de Estudiantes de Medicina. Prácticas de Quirúrgica.

Organizador: UEx.

Docente: Rodríguez Reyes A. Cirugía Mayor Ambulatoria.

Discente: Pérez Alvarez A. Alumno 4º de Medicina.

Lugar: Hospital Perpetuo Socorro.

Fecha: 16 - 20 noviembre de 2009.

Horas: 35 horas.

Título: Formación de Estudiantes de Medicina. Prácticas de Anestesia.

Organizador: UEx.

Docente: Rodríguez Reyes A. Cirugía Mayor Ambulatoria.

Discente: Blanco Román JM. Alumno 6º de Medicina.

Lugar: Hospital Perpetuo Socorro

Fecha: 23 - 27 de noviembre de 2009

Horas: 35 horas.

Título: Formación de Estudiantes de Medicina. Prácticas de Anestesia.

Organizador: UEx.

Docente: Rodríguez Reyes A. Cirugía Mayor Ambulatoria.

Discente: Vera Ledo M. Alumna 6º de Medicina.

Lugar: Hospital Perpetuo Socorro

Fecha: 9 de diciembre de 2009

Horas: 7 horas.

Título: Formación de Estudiantes de Medicina. Prácticas de Quirúrgica.

Organizador: UEx.

Docente: Rodríguez Reyes A. Cirugía Mayor Ambulatoria.

Discente: Durán Cruces L. Alumna 6º de Medicina.

Lugar: Hospital Perpetuo Socorro

Fecha: 9-10-11 de diciembre de 2009

Horas: 21 horas.

Título: Formación de Estudiantes de Enfermería.

Organizador: UEx.

Docente: Rodríguez Reyes A. Cirugía Mayor Ambulatoria.

Discente: Galao Vera P. Alumna de 3º de Enfermería.

Lugar: Hospital Perpetuo Socorro

Fecha: 14-30 Abril 2009

Horas: 105 horas.

Título: Formación de Estudiantes de Enfermería.

Organizador: UEx.

Docente: Rodríguez Reyes A. Cirugía Mayor Ambulatoria.

Discente: Ballesteros López I. Alumna de 3º de Enfermería.

Lugar: Hospital Perpetuo Socorro

Fecha: 14-30 Abril 2009

Horas: 105 horas.

Título: Formación de Estudiantes de Enfermería.

Organizador: UEx.

Docente: Rodríguez Reyes A. Cirugía Mayor Ambulatoria.

Discente: Galán González RM. Alumna de 3º de Enfermería.

Lugar: Hospital Perpetuo Socorro

Fecha: 7-29 Mayo 2009

Horas: 119 horas.

Título: Formación de Estudiantes de Enfermería.

Organizador: UEx.

Docente: Rodríguez Reyes A. Cirugía Mayor Ambulatoria.

Discente: Pérez Ortíz AM. Alumna de 3º de Enfermería.

Lugar: Hospital Perpetuo Socorro

Fecha: 7-29 Mayo 2009

Horas: 119 horas.

Título: Formación de Estudiantes de Enfermería.

Organizador: UEx.

Docente: Rodríguez Reyes A. Cirugía Mayor Ambulatoria.

Discente: Sequera Martín N. Alumna de 3º de Enfermería.

Lugar: Hospital Perpetuo Socorro

Fecha: 7-29 Mayo 2009

Horas: 119 horas.

Título: Formación de Estudiantes de Enfermería.

Organizador: UEx.

Docente: Rodríguez Reyes A. Cirugía Mayor Ambulatoria.

Discente: García Balsera MT. Alumna de 2º de Enfermería.

Lugar: Hospital Perpetuo Socorro

Fecha: 14-dic-2009- 22-ene-2010

Horas: 126 horas.

Título: Formación de Estudiantes de Enfermería.

Organizador: UEx.

Docente: Rodríguez Reyes A. Cirugía Mayor Ambulatoria.

Discente: García García C. Alumna de 2º de Enfermería.

Lugar: Hospital Perpetuo Socorro

Fecha: 14-dic-2009- 22-ene-2010

Horas: 126 horas.



DERMATOLOGÍA

Título: III Curso de Dermatología en Atención Primaria
Organizador: Francisco Peral Rubio
Docente: Chaves Alvarez A, Peral Rubio F, Rodríguez Nevado IM.
Lugar: Badajoz
Fecha: 4-5 de noviembre de 2009

DIRECCIÓN DE RÉGIMEN ECONÓMICO Y PRESUPUESTARIO

Título: Calidad y medio ambiente el cocina y lavandería
Organizador: Gerencia de Área de Badajoz
Docente: José M. Vega Franco
Discente: 30 participantes
Lugar: Hospital Infanta Cristina
Fecha: Septiembre y octubre 2009
Horas: 20

EQUIPO DE CONTROL DE INFECCIONES NOSOCOMIALES

Título: Prevención de la infección nosocomial
Organizador: Complejo Hospitalario Universitario de Badajoz.
Docente: Purificación Pablo Díaz
Dicente: Servicio de Rx del HPS (20 personas)
Lugar: Sala de Juntas del Servicio
Fecha: 2009
Horas: 1 hora.

Título: Prevención de la infección nosocomial y cuidados en los accesos vasculares
Organizador: Complejo Hospitalario Universitario de Badajoz
Docente: Purificación Pablo Díaz
Dicente: Unidad de Cuidados Intensivos del HIC
Lugar: Sala de Juntas de Hospital Infanta Cristina
Fecha: 2009
Horas: 1 hora

Título: Prevención de la infección nosocomial
Organizador: Complejo Hospitalario Universitario de Badajoz
Docente: Purificación Pablo Díaz
Dicente: Servicio de Unidad de 3º Oeste HIC
Lugar: Estar enfermería 3º Oeste
Fecha: 2009
Horas: 1 hora

Título: Prevención de la infección nosocomial
Organizador: Complejo Hospitalario Universitario de Badajoz
Docente: Purificación Pablo Díaz
Dicente: Servicio de RX del HIC
Lugar: Sala de Juntas del HIC
Fecha: 10 de marzo de 2009
Horas: 1 hora

Título: Medidas de barrera
Organizador: Complejo Hospitalario Universitario de Badajoz
Docente: Purificación Pablo Díaz
Dicente: Personal de mantenimiento del complejo
Lugar: Salón de actos del HMI y despacho de mantenimiento del HIC
Fecha: 2009
Horas: 1 hora

Título: Higiene de manos: los 5 momentos
Organizador: Complejo Hospitalario Universitario de Badajoz
Docente: Purificación Pablo Díaz
Dicente: Personal del HPS/HMI (25 personas)
Lugar: Salón de actos HMI
Fecha: 13 de octubre de 2009
Horas: 1 hora.

Título: Higiene de manos: los 5 momentos
Organizador: Complejo Hospitalario Universitario de Badajoz
Docente: Purificación Pablo Díaz
Dicente: Personal del HIC (10 personas)
Lugar: Sala de Juntas del HIC
Fecha: 13 de octubre de 2009
Horas: 1 hora

Título: Prevención de la infección nosocomial. Lavado de manos
Organizador: Complejo Hospitalario Universitario de Badajoz
Docente: Purificación Pablo Díaz
Dicente: Servicio de Anestesia y Reanimación
Lugar: Hospital Infanta Cristina
Fecha: 14 de abril de 2009
Horas: 1 hora

Título: Prevención de la infección nosocomial. Lavado de manos
Organizador: Complejo Hospitalario Universitario de Badajoz
Docente: Purificación Pablo Díaz
Dicente: Servicio de Radiodiagnóstico
Lugar: Hospital Materno Infantil
Fecha: 2009
Horas: 1 hora

Título: Prevención de la infección nosocomial. Lavado de manos
Organizador: Complejo Hospitalario Universitario de Badajoz
Docente: Purificación Pablo Díaz
Dicente: Personal sanitario del HPS/HMI (60 personas)
Lugar: Biblioteca del HPS
Fecha 29, 30 Junio y 1 de Julio
Horas: 1 hora

Título: Prevención de la infección nosocomial. Lavado de manos
Organizador: Complejo Hospitalario Universitario de Badajoz
Docente: Purificación Pablo Díaz
Dicente: Personal sanitario del HIC (70 personas)
Lugar: Sala de Juntas del HIC
Fecha: 2009
Horas: 1 hora



Título: Medidas preventivas en la Gripe A
Organizador: Complejo Hospitalario Universitario de Badajoz
Docente: Purificación Pablo Díaz, Carmen Gallardo Berrocal y Nicolás Bureo
Dicente: Jefes de Servicio y Supervisores del HIC
Lugar: Salón de actos del HIC
Fecha 17 de Noviembre
Horas: 1 hora

Título: Medidas preventivas en la Gripe A
Organizador: Complejo Hospitalario Universitario de Badajoz
Docente: Purificación Pablo Díaz, Carmen Gallardo Berrocal y Nicolás Bureo
Dicente: Jefes de Servicio y supervisores del HMI/HPS
Lugar: Sala de Juntas del HIC
Fecha 16 de Noviembre de 2009
Horas: 1 hora

Título: Prevención de la infección nosocomial e higiene de manos
Organizador: Complejo Hospitalario Universitario de Badajoz
Docente: Purificación Pablo Díaz.
Dicente: Curso 1º y 2º de la Escuela de Enfermería del SES
Lugar: Escuela de Enfermería
Fecha: 2009
Horas: 2 horas

FARMACIA HOSPITALARIA

Título: Comisión de Control y Seguimiento del Gasto Farmacéutico Hospitalario
Organizador: Hospital Virgen del Rocío y Hospital Son Dureta
Docente: Juan Francisco Rangel Mayoral
Lugar: Sevilla
Fecha: 13 de mayo de 2009
Horas: 1

HEMATOLOGÍA

Título: Uso racional de las Pruebas Diagnósticas. MRF II
Organizador: Comisión de docencia del CHUB
Docente: Drs. J. Groiss y C. López-Santamaría
Dicente: MIR de 1º año del CHUB
Lugar: Badajoz
Fecha: 8 de Noviembre de 2009
Horas: 4 horas

INMUNOLOGÍA Y GENÉTICA

Título: Protocolo de diagnóstico en la Enfermedad Celíaca: valoración de su eficiencia y conclusiones de estudios a nivel nacional
Organizador: Jornada 30 Aniversario de la Asociación de Celíacos de Extremadura

Docente: Dra. Mª Luisa Vargas Pérez
Discente: Enfermos celíacos, personal sanitario
Lugar: Badajoz
Fecha: Abril de 2009
Horas: 1 hora

Título: Anticuerpos en Neurología
Organizador: Comisión de docencia del CHUB. Unidad Docente de Neurología. (Sesión clínica)
Docente: Dra. Mª Luisa Vargas Pérez
Discente: Facultativos y Residentes del S. de Neurología
Lugar: S. de Neurología
Fecha: Primer trimestre de 2009
Horas: 1 hora

Título: Pediatría Prenatal. Citogenética
Organizador: UEX. Licenciatura de Medicina y Cirugía
Docente: Dra Julia Saenz
Discente: Alumnos de Medicina
Lugar: Facultad de Medicina. Badajoz
Fecha: 2º cuatrimestre de 2009
Horas: 2 horas teóricas

Título: Pediatría Prenatal. Citogenética
Organizador: UEX. Licenciatura de Medicina y Cirugía
Docente: Dr. Jose María Carbonell
Discente: Alumnos de Medicina
Lugar: Facultad de Medicina. Badajoz
Fecha: 2º cuatrimestre de 2009
Horas: 2 horas teóricas

Título: Diagnóstico y nueva clasificación de los síndromes mielodisplásicos
Organizador: I Jornadas Hematológicas Extremeñas
Docente: Dra. Isabel Vallcorba
Discente: Facultativos, residentes y personal sanitario
Lugar: Cáceres
Fecha: octubre 2009
Horas: 1 hora

Título: Diagnóstico prenatal molecular
Organizador: Unidad de Formación, Docencia e Investigación del Área de Salud de Cáceres (Curso: Introducción a la genética clínica y enfermedades congénitas)
Docente: Dra. Raquel Rodríguez López
Discente: Facultativos, residentes y personal sanitario
Lugar: Hospital S. Pedro de Alcántara. Cáceres
Fecha: 20 Octubre a 26 de Noviembre de 2009.
Horas: 1 hora

Título: Diagnóstico prenatal por Citogenética.
Organizador: Unidad de Formación, Docencia e Investigación del Área de Salud de Cáceres (Curso: Introducción a la genética clínica y enfermedades congénitas)
Docente: Dra. Eugenia Sánchez Gutiérrez



Discente: Facultativos, residentes y personal sanitario
Lugar: Hospital S. Pedro de Alcántara. Cáceres
Fecha: 20 Octubre a 26 de Noviembre de 2009
Horas: 1 hora

Título: Proyecto BIOEXAL: Biobanco Extremeño-Alentejano
Organizador: Unidad de Formación, Docencia e Investigación del Área de Salud de Cáceres. (Curso: Introducción a la genética clínica y enfermedades congénitas)
Docente: Dra. M^a Luisa Vargas Pérez
Discente: Facultativos, residentes y personal sanitario
Lugar: Hospital S. Pedro de Alcántara. Cáceres
Fecha: 20 Octubre a 26 de Noviembre de 2009
Horas: 1 hora

Título: Bases genéticas de las enfermedades cardíacas
Organizador: Comisión de docencia del CHUB. Unidad Docente de Cardiología (sesión clínica)
Docente: Dra. Raquel Rodríguez López
Discente: Facultativos y residentes del S. de Cardiología
Lugar: Servicio de Cardiología
Fecha: cuarto trimestre de 2009
Horas: 1 hora

Título: Inmunidad celular. Linfocitos TH17 y Linfocitos Treguladores
Organizador: Comisión de docencia del CHUB. Programa Docente de la Unidad de Patología Infecciosa (sesión clínica)
Docente: Dra. Josefa Melero Ruiz
Discente: Facultativos y residentes de la Unidad de Patología Infecciosa
Lugar: Unidad de Patología Infecciosa
Fecha: 9 de Diciembre del 2009
Horas: 1 hora

MEDICINA INTERNA

Título: Investigación en Nutrición Clínica. Master en Gestión del Conocimiento Biomédico e Investigación Clínica.
Organizador: Universidad de Extremadura. CICAB
Docente: Dr. Maciá Botejara, E.
Discente: Alumnos del Master en Gestión del Conocimiento Biomédico e Investigación Clínica.
Lugar: Facultad de Medicina. Badajoz.
Fecha: Marzo 2009
Horas: 1 hora.

Título: Investigación en Nutrición Clínica. Master en Ejercicio Físico y Salud.
Organizador: Universidad de Extremadura y Universidad de Évora.
Docente: Dr. Maciá Botejara, E.
Discente: Alumnos del Master en Ejercicio Físico y Salud.
Lugar: Facultad de Ciencias del Deporte, Cáceres.
Fecha: Marzo-Abril 2009
Horas: 20

MEDICINA NUCLEAR

Título: I Jornadas de Actualización sobre Cáncer de Colon en Extremadura
Organizador: Asociación Española Contra el Cáncer (AECC).
Docente: Juan Ignacio Rayo Madrid
Discente: Médicos especialistas y de atención primaria. Alumnos Ciclo FP. Público en general
Lugar:
Fecha: Marzo 2009.
Horas: 16 horas

Título: X Curso de SPECT cerebral. Grupo Hispano-Luso de SPECT cerebral.
Organizador: GE Healthcare.
Docente: Justo Serrano Vicente
Discente:
Lugar: Madrid.
Fecha: Mayo 2009.
Horas: 30 horas

Título: Curso superior de producción y utilización de radiofármacos y emisores de positrones.
Organizador: Servicio de Medicina Nuclear
Docente: JI Rayo, JR Infante, R Sánchez, ML Dominguez, L García-Bernardo, C Duran, J Serrano
Discente: Inspectores del CSN, Farmacia y Médicos. Residentes, Enfermeras, Técnicos
Lugar: Hospital Infanta Cristina. Badajoz.
Fecha: Noviembre 2009.
Horas: 24 horas

Título: Estudios en Medicina Nuclear. Curso de Formación de Residentes.
Organizador:
Docente: José Rafael Infante de la Torre
Discente: Residentes del Complejo Hospitalario Universitario de Badajoz
Lugar: Hospital Perpetuo Socorro. Badajoz.
Fecha: Noviembre 2009.
Horas: 4 horas

Título: Gammagrafía ósea en Rehabilitación.
Organizador: Servicios de Traumatología y Medicina Nuclear
Docente: Justo Serrano Vicente
Discente: Facultativos de los Servicios de Traumatología y Medicina Nuclear
Lugar: Hospital Infanta Cristina. Badajoz.
Fecha: Diciembre 2009
Horas: 1 hora

Título: SPECT-CT en Rehabilitación.
Organizador: Servicios de Traumatología y Medicina Nuclear
Docente: Justo Serrano Vicente
Discente: Facultativos de los Servicios de Traumatología y Medicina Nuclear
Lugar: Hospital Infanta Cristina. Badajoz.



Fecha: Diciembre 2009

Horas: 1 hora

Título: SPECT de perfusión cerebral en Psiquiatría Infantil.

Organizador: Servicios de Psiquiatría y Medicina Nuclear

Docente: Justo Serrano Vicente

Discente: Facultativos de Psiquiatría

Lugar: Hospital Perpetuo Socorro. Badajoz.

Fecha: Diciembre 2009

Horas: 2 horas

Título: Medicina Nuclear en Psiquiatría.

Organizador: Servicios de Psiquiatría y Medicina Nuclear

Docente: Justo Serrano Vicente

Discente: Facultativos de Psiquiatría

Lugar: Hospital de Mérida. Mérida.

Fecha: Diciembre 2009

Horas: 2 horas

Título: Imagen Molecular (PET-CT) en Medicina Nuclear.

Organizador: Servicio de Medicina Nuclear.

Docente: Juan Ignacio Rayo Madrid

Discente: 4 grupos (22 alumnos) del Ciclo Formativo de Imagen para el Diagnóstico del IES Cieza de León de Llerena (Badajoz).

Lugar: Hospital Infanta Cristina. Badajoz.

Fecha: Febrero, Marzo, Abril y Mayo 2009

Horas: 8 horas

Título: Gestión del Servicio de Medicina Nuclear.

Organizador: Servicio de Medicina Nuclear.

Docente: Juan Ignacio Rayo Madrid

Discente: 4 grupos (22 alumnos) del Ciclo Formativo de Imagen para el Diagnóstico del IES Cieza de León de Llerena (Badajoz).

Lugar: Hospital Infanta Cristina. Badajoz.

Fecha: Febrero, Marzo, Abril y Mayo 2009

Horas: 8 horas

Título: Imagen Funcional en Medicina Nuclear.

Organizador: Servicio de Medicina Nuclear.

Docente: José R. Infante de la Torre

Discente: 4 grupos (22 alumnos) del Ciclo Formativo de Imagen para el Diagnóstico del IES Cieza de León de Llerena (Badajoz).

Lugar: Hospital Infanta Cristina. Badajoz.

Fecha: Febrero, Marzo, Abril y Mayo 2009

Horas: 8 horas

Título: Radiofarmacia en Medicina Nuclear.

Organizador: Servicio de Medicina Nuclear.

Docente: Román Sánchez Sánchez

Discente: 4 grupos (22 alumnos) del Ciclo Formativo de Imagen para el Diagnóstico del IES Cieza de León de Llerena (Badajoz).

Lugar: Hospital Infanta Cristina. Badajoz.

Fecha: Febrero, Marzo, Abril y Mayo 2009

Horas: 8 horas

Título: Reglamento de funcionamiento y plan de emergencia.

Organizador: Servicio de Medicina Nuclear.

Docente: Justo Serrano Vicente

Discente: 4 grupos (22 alumnos) del Ciclo Formativo de Imagen para el Diagnóstico del IES Cieza de León de Llerena (Badajoz).

Lugar: Hospital Infanta Cristina. Badajoz.

Fecha: Febrero, Marzo, Abril y Mayo 2009

Horas: 8 horas

Título: PET-CT, SPECT-CT y Producción de medicamentos radiofármacos PET.

Organizador: Escuela Superior de Tecnologías de la Salud de Lisboa.

Docente: JI Rayo, Lucía García-Bernardo, Román Sánchez

Discente: Marta Milhoes y Ana Graça. Alumnas ESTSL (Lisboa).

Lugar: Hospital Infanta Cristina. Badajoz

Fecha: Marzo-Junio 2009

Horas: 400 horas

Título: Cirugía Radiodirigida.

Organizador: Complejo Hospitalario Universitario de Badajoz

Docente: Juan Ignacio Rayo Madrid

Discente: Francisco González. FEA Cirugía General.

Lugar: Hospital Perpetuo Socorro

Fecha: Marzo-Abril 2009

Horas: 30 horas

Título: Cirugía Radiodirigida.

Organizador: Complejo Hospitalario Universitario de Badajoz.

Docente: Juan Ignacio Rayo Madrid

Discente: Mónica Guerrero FEA Cirugía General.

Lugar: Hospital Perpetuo Socorro

Fecha: Enero-Febrero 2009

Horas: 30 horas

Título: Cirugía Radiodirigida.

Organizador: Complejo Hospitalario Universitario de Badajoz.

Docente: Juan Ignacio Rayo Madrid

Discente: Sara Roldán Baños. Residente de Cirugía General.

Lugar: Hospital Perpetuo Socorro

Fecha: Mayo-Junio 2009

Horas: 30 horas

Título: Producción de medicamentos radiofármacos PET.

Organizador: Complejo Hospitalario Universitario de Badajoz.

Docente: Román Sánchez Sánchez

Discente: Lidia Romero Soria. Residente de Farmacia Hospitalaria.

Lugar: Hospital Infanta Cristina.

Fecha: Diciembre 2009

Horas: 100 horas

NEFROLOGÍA

Título: Trasplante renal de donante vivo: Indicaciones y perspectivas en Extremadura.

Organizador: Alcer. I Jornada Informativo provincial para el paciente renal

Docente: Dr. Juan José Cubero



Lugar: Badajoz
Fecha: 11-12 de Marzo 2009
Horas: 2 horas

Título: Investigación y Ensayos Clínicos en Nefrología
Organizador: Universidad de Extremadura. Master en Gestión del Conocimiento Biomédico e Investigación Clínica
Docente: Dr. Juan José Cubero
Lugar: Badajoz
Fecha: Marzo 2009
Horas: 1 hora

Título: Listas de espera: Todo lo que el paciente debe conocer
Organizador: Alcer. I Jornada Informativo provincial para el paciente renal
Docente: Dr. Román Hernández Gallego
Lugar: Badajoz
Fecha: 11-12 de Marzo 2009
Horas: 2 horas

Título: Presente y futuro de los inmunosupresores en Tx Renal. Estudios actuales
Organizador: Alcer. VII Jornadas sobre Enfermedad Renal y Trasplante
Docente: Dr. Enrique Luna
Lugar: Cáceres
Fecha: 21 de Noviembre de 2009
Horas: 2 horas

NEUMOLOGÍA

Título: Uso racional de técnicas endoscópicas en neumología.
Organizador: Comisión de Docencia CHUB
Docente: Cordero Montero P.
Discente: MIR
Lugar: Hospital Perpetuo Socorro de Badajoz
Fecha: Febrero 2009
Horas: 2 horas

Título: Patología general. Aparato Respiratorio
Organizador: Universidad de Extremadura
Docente: Rodríguez Blanco I.
Discente: Alumnos de 3º de Medicina
Lugar: Facultad de Medicina de Badajoz
Fecha: 1º Cuatrimestre del curso 2009-2010
Horas: 12 horas

Título: Clínica Médica I. Aparato Respiratorio
Organizador: Universidad de Extremadura
Docente: Fuentes Otero F, Cordero Montero P, Castañar Jover A, Antona Rodríguez MJ, Sanz Cabrera A, Gutierrez Lara JA, Marin Torrado F.
Discente: Alumnos de 4º de Medicina
Lugar: Facultad de Medicina
Fecha: 2º Cuatrimestre del curso 2009-2010
Horas: 15 horas

Título: Tabaco y publicidad
Organizador: Universidad de Extremadura
Docente: Gutiérrez Lara JA.
Discente: Alumnos Asignatura de Libre Elección de UEX "Abordaje del Tabaquismo"
Lugar: Facultad de Medicina
Fecha: Noviembre 2009
Horas: 1 hora

Título: Prácticas de abordaje del tabaquismo
Organizador: Universidad de Extremadura
Docente: Gutiérrez Lara JA.
Discente: Alumnos Asignatura de Libre Elección de UEX "Abordaje del Tabaquismo"
Lugar: Facultad de Medicina
Fecha: Diciembre 2009
Horas: 4 horas

Título: Historia, epidemiología y consumo de tabaco. El tabaquismo como problema de salud pública
Organizador: Universidad de Extremadura
Docente: Márquez Pérez FL.
Discente: Alumnos Asignatura de Libre Elección de UEX "Abordaje del Tabaquismo"
Lugar: Facultad de Medicina
Fecha: Octubre 2009
Horas: 1 hora

Título: Bases farmacológicas de la adicción a la nicotina. El consumo de tabaco como un proceso
Organizador: Universidad de Extremadura
Docente: Márquez Pérez FL.
Discente: Alumnos Asignatura de Libre Elección de UEX "Abordaje del Tabaquismo"
Lugar: Facultad de Medicina
Fecha: Octubre 2009
Horas: 1 hora

Título: Tabaquismo pasivo
Organizador: Universidad de Extremadura
Docente: Antona Rodríguez MJ.
Discente: Alumnos Asignatura de Libre Elección de UEX "Abordaje del Tabaquismo"
Lugar: Facultad de Medicina
Fecha: Octubre 2009
Horas: 1 hora

Título: Tabaquismo pasivo
Organizador: Universidad de Extremadura
Docente: Antona Rodríguez MJ.
Discente: Alumnos Asignatura de Libre Elección de UEX "Abordaje del Tabaquismo"
Lugar: Facultad de Medicina
Fecha: Noviembre 2009
Horas: 1 hora



Título: Tratamiento farmacológico
Organizador: Universidad de Extremadura
Docente: Márquez Pérez FL.
Discente: Alumnos Asignatura de Libre Eleccion de UEX
"Abordaje del Tabaquismo"
Lugar: Facultad de Medicina
Fecha: Octubre 2009
Horas: 1 hora

Título: Tratamiento farmacológico I.
Organizador: Universidad de Extremadura
Docente: Márquez Pérez FL.
Discente: Alumnos Asignatura de Libre Eleccion de UEX
"Abordaje del Tabaquismo"
Lugar: Facultad de Medicina
Fecha: Noviembre 2009
Horas: 1 hora

Título: Tratamiento farmacológica II
Organizador: Universidad de Extremadura
Docente: Márquez Pérez FL.
Discente: Alumnos Asignatura de Libre Eleccion de UEX
"Abordaje del Tabaquismo"
Lugar: Facultad de Medicina
Fecha: Octubre 2009
Horas: 1 hora

Título: Tratamiento farmacológico II
Organizador: Universidad de Extremadura
Docente: Dra. Márquez Pérez
Discente: Alumnos Asignatura de Libre Eleccion de UEX "Abordaje del Tabaquismo"
Lugar: Facultad de Medicina
Fecha: Noviembre 2009
Horas: 1 hora

Título: Tabaco y Mujer
Organizador: Universidad de Extremadura
Docente: Antona Rodríguez MJ.
Discente: Alumnos Asignatura de Libre Eleccion de UEX
"Abordaje del Tabaquismo"
Lugar: Facultad de Medicina
Fecha: Noviembre 2009
Horas: 1 hora

Título: El cultivo del tabaco
Organizador: Universidad de Extremadura
Docente: Fuentes Otero F.
Discente: Alumnos Asignatura de Libre Eleccion de UEX
"Abordaje del Tabaquismo"
Lugar: Facultad de Medicina
Fecha: Noviembre 2009
Horas: 1 hora

Título: Profesionales sanitarios y tabaquismo. Otras profesiones con impacto social
Organizador: Universidad de Extremadura
Docente: Castañar Jover A
Discente: Alumnos Asignatura de Libre Eleccion de UEX
"Abordaje del Tabaquismo"
Lugar: Facultad de Medicina
Fecha: Noviembre 2009
Horas: 1 hora

Título: Comercialización e industria del tabaco
Organizador: Universidad de Extremadura
Docente: Márquez Pérez FL.
Discente: Alumnos Asignatura de Libre Eleccion de UEX
"Abordaje del Tabaquismo"
Lugar: Facultad de Medicina
Fecha: Noviembre 2009
Horas: 1 hora

Título: Recursos en internet
Organizador: Universidad de Extremadura
Docente: Rodríguez Blanco I.
Discente: Alumnos Asignatura de Libre Eleccion de UEX
"Abordaje del Tabaquismo"
Lugar: Facultad de Medicina
Fecha: Noviembre 2009
Horas: 1 hora

Título: Actualización de la EPOC: Para médicos de atención primaria
Organizador: Almirall
Docente: Cordero Montero P.
Discente: Personal médico del Centro de Salud
Lugar: Centro de Salud El Progreso
Fecha: Marzo 2009
Horas: 1 hora

Título: EPOC en urgencias
Organizador: Comisión de Docencia MIR
Docente: Cordero Montero P.
Discente: Médicos Residentes
Lugar: Hospital Infanta Cristina de Badajoz
Fecha: Junio del 2009
Horas: 2 horas

Título: Curso de radiología torácica para médicos de atención primaria
Organizador: Glaxo-Smithkline
Docente: Cordero Montero, P.
Discente: Personal sanitario del Centro de Salud
Lugar: Centro de Salud San Fernando
Fecha: Junio 2009
Horas: 1 hora



Título: Difusión del proceso asistencial EPOC en atención primaria
Organizador: Servicio Extremeño de Salud
Docente: Cordero Montero P.
Discente: Personal sanitario del Centro de Salud
Lugar: Centro de salud de Talavera la Real
Fecha: Diciembre 2009
Horas: 1 hora

Título: Asma vs EPOC
Organizador: Glaxo-Smithkline
Docente: Gutiérrez Lara JA.
Discente: Personal médico del Centro de Salud
Lugar: Centro de Salud de Valdepasillas.
Fecha: Marzo de 2009
Horas: 1 hora

Título: Asma vs EPOC
Organizador: Glaxo-Smithkline
Docente: Gutiérrez Lara JA.
Discente: Personal sanitario del Centro de Salud
Lugar: Centro de Salud Ciudad Jardín
Fecha: Marzo de 2009
Horas: 1 hora.

Título: Curso de Radiología Torácica
Organizador: Glaxo-Smithkline
Docente: Gutiérrez Lara JA.
Discente: Personal médico del Centro de Salud de Albuquerque
Lugar: Centro de Salud de Albuquerque
Fecha: Mayo 2009
Horas: 1 hora

Título: Curso teórico práctico de VMNI
Organizador: Servicio de Neumología Hospital Infanta Cristina
Docente: Rodríguez Blanco I y Gutiérrez Lara JA.
Discente: Médicos Residentes de 2º, 3º, 4º y 5º año
Lugar: Hospital Infanta Cristina
Fecha: Febrero 2009
Horas: 8 horas

Título: Curso teórico práctico de VMNI
Organizador: Servicio de Neumología Hospital Infanta Cristina
Docente: Rodríguez Blanco I y Gutiérrez Lara JA.
Discente: Médicos del área de salud de Zafra-Llerena
Lugar: Hospital Zafra
Fecha: Marzo 2009
Horas: 8 horas

Título: Curso teórico práctico de VMNI
Organizador: Servicio de Neumología Hospital Infanta Cristina
Docente: Rodríguez Blanco I y Gutiérrez Lara JA.
Discente: Médicos del área de salud de D.Benito-Villanueva
Lugar: Hospital Don Benito
Fecha: Mayo 2009
Horas: 8 horas

Título: Quimioterapia y radioterapia neoadyuvante
Docente: Dr. Jacobo Gomez-Ulla Astray, Dr. Quiros Rivero
Discente: Facultativos del Servicio de Neumología
Lugar: Sala de sesiones de Neumología
Fecha: Noviembre 2009
Horas: 1 hora

Título: Actualización en enfermedad tromboembólica venosa
Docente: Dra. Estefanía Molina
Discente: Facultativos del Servicio de Neumología
Lugar: Sala de sesiones de Neumología
Fecha: Mayo 2009
Horas: 1 hora

Título: Revisión de indicaciones del trasplante pulmonar.
Docente: Dr. Marín Torrado.
Discente: Facultativos del Servicio de Neumología
Lugar: Sala de sesiones de Neumología.
Fecha: Abril 2009
Horas: 1 hora

Título: Nuevas perspectivas en ventiladores para VMNI. Vital Aire
Docente: Comercial de Vital Aire
Discente: Facultativos del Servicio de Neumología
Lugar: Sala de sesiones de Neumología
Fecha: Mayo 2009
Horas: 1 hora

Título: Test hiperreactividad bronquial con manitol. Nuevas expectativas
Discente: Facultativos del Servicio de Neumología
Lugar: Sala de sesiones de Neumología
Fecha: Abril 2009
Horas: 1 hora

Título: Neumonías en pacientes geriátricos
Docente: Rodríguez MJ.
Discente: Facultativos del Servicio de Neumología
Lugar: Sala de sesiones de Neumología
Fecha: Febrero 2009
Horas: 1 hora

Título: Guía para el manejo del asma. Gema actualización
Docente: Cordero Montero J.
Discente: Facultativos del Servicio de Neumología
Lugar: Sala de sesiones de Neumología
Fecha: Marzo 2009
Horas: 1 hora

Título: Actualización en el Manejo de la EPOC
Docente: Marín Torrado J.A.
Discente: Facultativos del Servicio de Neumología
Lugar: Sala de sesiones de Neumología
Fecha: Mayo 2009
Horas: 1 hora.



Título: Síndrome hepatopulmonar

Docente: Gutiérrez Lara JA.

Discente: Facultativos del Servicio de Neumología

Lugar: Sala de sesiones de Neumología

Fecha: Febrero 2009

Horas: 1 hora

Título: Valoración y manejo de la vía aérea

Docente:

Discente: Facultativos del Servicio de Neumología

Lugar: Sala de sesiones de Neumología

Fecha: Febrero 2009

Horas: 1 hora

Título: Antibióticos inhalados en bronquiectasias

Docente: Jacinto Hernandez Borge

Discente: Facultativos del Servicio de Neumología

Lugar: Sala de sesiones de Neumología

Fecha: Marzo 2009

Horas: 1 hora

Título: Utilidad del dímero D.

Docente: Dr Viguera, Dra Casallo

Discente: Facultativos del Servicio de Neumología

Lugar: Sala de sesiones de Neumología

Fecha: Marzo 2009

Horas: 1 hora

Título: Asma grave.

Docente: M^a Victoria Trasmonte

Discente: Facultativos del Servicio de Neumología

Lugar: Sala de sesiones de Neumología

Fecha: Mayo 2009

Horas: 1 hora

Título: Nutrición en la EPOC

Docente: Paqui Lourdes Marquez Perez

Discente: Facultativos del Servicio de Neumología

Lugar: Sala de sesiones de Neumología

Fecha: Mayo 2009

Horas: 1 hora

Título: Diagnóstico diferencial de las metástasis pulmonares

Docente: Tiago Silva

Discente: Facultativos del Servicio de Neumología

Lugar: Sala de sesiones de Neumología

Fecha: Febrero 2009

Horas: 1 hora

Título: Aspergilosis alérgica

Docente: Silvia Sanchez

Discente: Facultativos del Servicio de Neumología

Lugar: Sala de sesiones de Neumología

Fecha: Abril 2009

Horas: 1 hora

Título: Presentación de nuevos modelos de CPAP y AUTOCPAP

Docente: TYCO

Discente: Facultativos del Servicio de Neumología

Lugar: Sala de sesiones de Neumología

Fecha: Marzo 2009

Horas: 1 hora

Título: Antibióticos inhalados en bronquiectasias

Docente: Jacinto Hernandez Borge

Discente: Facultativos del Servicio de Neumología

Lugar: Sala de sesiones de Neumología

Fecha: Marzo 2009

Horas: 1 hora

Título: Gripe A

Docente: Amparo Sanz Cabrera

Discente: Facultativos del Servicio de Neumología

Lugar: Sala de sesiones de Neumología

Fecha: Agosto 2009

Horas: 1 hora

Título: Manejo y tratamiento de la hemoptisis

Docente: Amparo Sanz Cabrera

Discente: Facultativos del Servicio de Neumología, Sesión General, Urgencias

Lugar: Sala de sesiones de Neumología, Salón de Actos de Facultad de Medicina y Sala de Sesiones de Urgencias

Fecha: Enero, Febrero y Abril 2009

Horas: 3 horas

Título: Manejo y estudio del derrame pleural en Urgencias

Docente: Amparo Sanz Cabrera

Discente: Facultativos del Servicio de Urgencias

Lugar: Sala de sesiones de Urgencias del HIC

Fecha: Abril 2009

Horas: 1 hora

Título: A propósito de un caso: Hipertensión pulmonar

Docente: M^a Victoria Trasmonte

Discente: Facultativos del Servicio de Neumología

Lugar: Sala de sesiones de Neumología

Fecha: Abril 2009

Horas: 1 hora

Título: Revisión bibliográfica: utility of gram stain in the clinical management of suspected ventilator-associated pneumonia

Docente: Marin Torrado, JA.

Discente: Facultativos UCI

Lugar: Servicio UCI

Fecha: Marzo 2009

Horas: 1 hora

Título: Miocarditis

Docente: Marin Torrado, JA.

Discente: Facultativos UCI



Lugar: Servicio UCI
Fecha: Abril 2009
Horas: 1 hora

Título: Ventilación mecánica no invasiva en pacientes agudos
Docente: Marin Torrado, JA.
Discente: Facultativos UCI
Lugar: Servicio UCI
Fecha: Mayo 2009
Horas: 1 hora

Título: Asbestosis pulmonar. A proposito de un caso
Docente: Marin Torrado, JA.
Discente: Facultativos Neumología
Lugar: Servicio Neumología
Fecha: Junio 2009
Horas: 1 hora

Título: Eosinofiliás pulmonares a propósito de un caso
Docente: Marin Torrado, JA.
Discente: Facultativos Neumología
Lugar: Servicio Neumología
Fecha: Octubre 2009
Horas: 1 hora

Título: Trasplante pulmonar.
Docente: Marin Torrado, JA.
Discente: Facultativos Neumología
Lugar: Servicio Neumología
Fecha: Noviembre 2009
Horas: 1 hora

NEUROCIRUGÍA

Título: TCE leve Pediátrico. Sesión Clínica para Pediatras y Médicos Internos Residentes de Pediatría.
Organizador: Comisión de docencia MIR del CHUB.
Docente: Giménez Pando, J.
Discente Médicos Internos Residentes de 1º año del CHUB.
Lugar: Hospital Perpetuo Socorro. Badajoz
Fecha: Junio 2009.
Horas: 1 hora.

Título: Urgencias Neuroquirúrgicas. Curso de Urgencias para Médicos Internos Residentes.
Organizador: Comisión de docencia MIR del CHUB.
Docente: Molina Orozco, M.
Discente: Médicos Internos Residentes de 1º año del CHUB.
Lugar: Hospital Infanta Cristina.
Fecha: Junio 2009.
Horas: 1 hora.

NEUROLOGÍA

Título: La Cefalea de Tensión. XIV Curso Nacional de Cefaleas.
Organizador: Sociedad Española de Neurología
Docente: Aguirre Sánchez JJ.
Discente: Residentes de Neurología.
Lugar: Bilbao.
Fecha: Mayo 2009.

Título: Psicopatología en Neurología. Curso de Enfermería.
Organizador: Escuela de Ciencias de la Salud.
Docente: Aguirre Sánchez JJ.
Discente: Enfermeros Del CHUB
Lugar: Badajoz.
Fecha: Octubre 2009.

Título: XI curso de formación en enfermedades desmielinizantes.
Organizador: Unidad de Esclerosis Múltiple del servicio de Neurología del Hospital Donostia de San Sebastián
Docente: Durán Herrera C.
Discente: Residentes de Neurología.
Lugar: San Sebastián.
Fecha: 21-22 de Mayo de 2009.
Horas/Créditos: 1 hora

Título: XVI Curso nacional de trastornos del movimiento.
Organizador: Sociedad Española de Neurología.
Docente: Durán Herrera C.
Discente: Residentes de Neurología.
Lugar: San Sebastián.
Fecha: 2-3 de Octubre de 2009.
Horas/Créditos: 1 hora.

Título: IV Reunión nacional sobre enfermedad de Parkinson y trastornos del movimiento.
Organizador: Sociedad Asturiana de Neurología.
Docente: Durán Herrera C.
Discente: Neurólogos.
Lugar: Oviedo
Fecha: 18-19 de Septiembre de 2009.
Horas/Créditos: 1 hora.

Título: IV Curso en Neurofarmacología y trastornos del movimiento.
Organizador: Asociación Madrileña de Neurología
Docente: Durán Herrera C.
Discente: Neurólogos.
Lugar: Madrid.
Fecha: 28-30 de Mayo de 2009.

Título: Demencias para Farmacólogos (Curso)
Organizador: Colegio de farmacéuticos
Docente: Pons Garcia MA.
Discente: Farmacólogos.
Lugar: Badajoz.
Fecha: Marzo 2009.



Título: Estrategia frente al Ictus en Extremadura. Neuroimagen en el Ictus Agudo. (Curso-Modulo I)
Organizador: Fundesalud
Docente: Pons Garcia MA.
Discente: Neurólogos, médicos de urgencias y enfermeros.
Lugar: Plasencia y Badajoz
Fecha: 28 y 30 de noviembre
Horas/Créditos: 8 horas.

Título: Infecciones del SNC
Organizador: Fundesalud
Docente: Pons Garcia MA.
Discente: Personal de enfermería
Lugar: Badajoz
Fecha: 10 de marzo de 2009

Título: Estudio de los vasos extracraneales. Técnica general de estudio. Características de las placas. Fundamentos para la detección y cuantificación de la estenosis carotídea. (Taller de Neurosonología (nivel intermedio).
Organizador: Casado Naranjo I. Sección Neurología. Hospital San Pedro de Alcántara.
Docente: Ramírez-Moreno JM.
Discente: Neurólogos.
Lugar: Cáceres.
Fecha: 5 y 6 de junio de 2009.
Horas/Créditos: 10 horas.

Título: Neurología para neuropsicólogos I. Semiología y exploración neurológica básica. Especialista Universitario en Neuropsicología Clínica I. (Máster)
Organizador: Universidad Pablo Olavide
Docente: Ramírez Moreno JM.
Discente: Neurólogos y psicólogos.
Lugar: Sevilla.
Fecha: 2008-2009
Horas/Créditos: On line.

Título: Neurología infantil III. Patología perinatal neurológica. Parálisis cerebral infantil. Especialista Universitario en Neuropsicología Infantil. (Máster)
Organizador: Universidad Pablo Olavide.
Docente: Ramírez Moreno JM.
Discente: Neurólogos y psicólogos.
Lugar: Sevilla.
Fecha: 2008-2009.
Horas/Créditos: On line.

Título: Formación Estrategia frente al ictus en Extremadura. (Curso- Módulo I)
Organizador: Servicio Extremeño de Salud, Consejería de Sanidad y Dependencia y FUNDESALUD.
Docente: Ramírez Moreno JM. (Director del programa.)
Discente: Neurólogos, médicos de urgencias y enfermeros.
Lugar: Plasencia y Badajoz.
Fecha: Diciembre 2009
Horas/Créditos: 6,5 créditos.

Título: Sesión de Grupo de neuroepidemiología en el seno de la reunión anual de la SEN
Organizador: SEN
Docente: Hernandez Ramos FJ.
Discente: Neurólogos.
Lugar: Barcelona
Fecha: 17 a 21 de noviembre
Horas/Créditos: 1 crédito.

Título: Situación Actual de la neuroepidemiología en España
Organizador: Hernández Ramos FJ. Director del Curso de Formación Continuada.
Docente: Hernández Ramos FJ.
Discente: Neurólogos
Lugar: Barcelona.
Fecha: 21 de noviembre de 2010.
Horas/Créditos: 0.8 créditos.

OTORRINOLARINGOLOGÍA

Título: III Curso Práctico de Comunicación oral y Presentación de Trabajos Científicos.
Organizador: Unidad de Otoneurología del Complejo Hospitalario Universitario de Badajoz.
Docente: Trinidad Ruiz, G.
Lugar: Comisión de Docencia CHUB.
Fecha: Abril 2009.
Horas: 15.

Título: III Curso teórico-práctico de diagnóstico y tratamiento de las alteraciones del equilibrio
Organizador: Unidad de Otoneurología del H. Clínico Universitario de Santiago de Compostela.
Docente: Trinidad Ruiz, G.
Lugar: Santiago de Compostela.
Fecha: Mayo 2009.
Horas: 36.

RADIODIAGNÓSTICO

Título: Curso a los residentes de 2º año del complejo sobre utilización de las radiaciones ionizantes.
Organiza: Comisión de docencia del Complejo Hospitalario Universitario de Badajoz
Docente: Rincón Rodera MP
Discente: Residentes del Complejo
Lugar: Biblioteca del Hospital Perpetuo Socorro
Fecha: Noviembre
Horas/Créditos: 4 horas

Título: Sesiones a los residentes de pediatría dos veces al mes todos los meses del año (excepto verano).
Organiza: Servicio de Pediatría. Hospital Materno Infantil.
Docente: Rincón Rodera MP
Discente: Residentes de Pediatría y Radiología
Lugar: Sala de Sesiones de Pediatría.



Fecha: Cada 15 días.
Horas/Créditos: 1 hora

Título: Reuniones bimensuales de la comisión de diagnóstico prenatal y defectos congénitos.
Organiza: Comisión de diagnóstico prenatal y defectos congénitos
Docente: Rincón Rodera MP
Discente: Residentes de Pediatría, Ginecología y Radiología
Lugar: Salón de actos de Perpetuo Socorro
Fecha: Cada dos meses
Horas/Créditos: 1 hora

Título: Tórax del Rn. Radiología Pediátrica. (Sesión Clínica)
Organizador: Servicio de Pediatría
Docente: Romero López A.
Discente: Residentes de Pediatría, Ginecología y Radiología
Lugar: Sesiones clínicas de Pediatría
Horas/Créditos: 1 hora

Título: Catéteres. Radiología Pediátrica. (Sesión Clínica)
Organizador: Servicio de Pediatría
Docente: Romero López A.
Discente: Residentes de Pediatría, Ginecología y Radiología
Lugar: Sesiones clínicas de Pediatría
Horas/Créditos: 1 hora

Título: Abdomen del Rn. Radiología Pediátrica. (Sesión Clínica)
Organizador: Servicio de Pediatría
Docente: Romero López A.
Discente: Residentes de Pediatría, Ginecología y Radiología
Lugar: Sesiones clínicas de Pediatría
Horas/Créditos: 1 hora

Título: Uso racional de pruebas diagnósticas en músculo-esquelético.
Organiza: Comisión de docencia.
Docente: Monsech Angulo L.
Discente: Residentes II del CHUB.
Lugar: Córdoba
Fecha: 1-2 de octubre de 2009.
Horas/Créditos: 4 horas

Título: Diagnóstico radiológico del Cáncer de Colon
Organizador: AECC
Docente: Esteban Durán EM.
Discente: Médicos de Primaria y Especializada.
Lugar: Colegio Oficial Médicos Badajoz
Fecha: 4-5 Marzo 2009
Horas/Créditos: 4 horas

Título: Deterioro neurorradiológico agudo
Organizador: XXXVIII Reunión de la SENR
Docente: Palacios Bote R.
Discente: Neurorradiólogos de toda España
Lugar: Córdoba
Fecha: 1-3 octubre 2009
Horas/Créditos: 1 hora

Título: Sesiones Clínicas del Servicio.
Organizador: Servicio de Radiodiagnóstico.
Docente: Personal del Servicio de Radiodiagnóstico.
Discente: Todos los miembros del Servicio. Faltan: Librantes de Guardia. Asistentes a Cursos. Días libres. Bajas...
Lugar: Hospital Infanta Cristina
Fecha: A lo largo del año 2009.
Horas: 87 + 18 + 31 = 136

Título: Sesiones Clínicas del Servicio.
Organizador: Servicio de Radiodiagnóstico.
Docente: Personal del Servicio de Radiodiagnóstico.
Discente: Todos los miembros del Servicio. Faltan: Librantes de Guardia. Asistentes a Cursos. Días libres. Baja...
Lugar: Hospital Perpetuo Socorro – Materno Infantil.
Fecha: A lo largo del año 2009.
Horas: 143

UROLOGÍA

Título: Aspectos quirúrgicos de la extracción multiorgánica y multitejidos. Programa de formación para Auxiliares de Enfermería en el proceso de donación de órganos y tejidos para el trasplante
Organizador: Coordinación de Trasplantes de Extremadura.
Docente: Eduardo Laguna Álvarez
Discente: Auxiliares de Enfermería Complejo Hospitalario Universitario de Badajoz.
Lugar: Escuela de Estudios de Ciencias de la Salud. Badajoz
Fecha: septiembre 2009
Horas: 1

Título: Aspectos quirúrgicos de la extracción multiorgánica y multitejidos. Programa de formación para Enfermería en el proceso de donación de órganos y tejidos para el trasplante
Organizador: Coordinación de Trasplantes de Extremadura
Docente: Eduardo Laguna Álvarez
Discente: Enfermería Complejo Hospitalario Universitario de Badajoz
Lugar: Escuela de Estudios de Ciencias de la Salud. Badajoz
Fecha: Noviembre 2009
Horas: 1

Título: Problemática del sondaje uretrovesical
Organizador: Comisión de Docencia. Sesión Clínica General del Complejo Hospitalario
Docente: Antonio Ramírez Zambrana
Discente: Facultativos Área de Salud de Badajoz
Lugar: Facultad de Medicina de Badajoz
Fecha: Marzo 2009
Horas: 1

Título: Actitud frente a Angiomiolipoma roto
Organizador: Sesión Clínica del Servicio de Urología
Docente: Juan Alonso Cabo González
Discente: Servicio de Urología
Lugar: Servicio de Urología
Fecha: enero 2009
Horas: 1



Título: Estenosis compleja de uretra, a propósito de un caso
Organizador: Sesión Clínica del Servicio de Urología
Docente: Juan Alonso Cabo González
Discente: Servicio de Urología
Lugar: Servicio de Urología
Fecha: enero 2009
Horas: 1

Título: Actitud frente a al cáncer de próstata de alto riesgo, aplicación de nomogramas predictivos
Organizador: Sesión Clínica del Servicio de Urología
Docente: Juan Alonso Cabo González
Discente: Servicio de Urología.
Lugar: Servicio de Urología
Fecha: enero 2009
Horas: 1

Título: Nuevas fuentes de energía aplicadas a la Urología: Láser de Thulium
Organizador: Sesión Clínica del Servicio de Urología
Docente: Juan Alonso Cabo González
Discente: Servicio de Urología
Lugar: Servicio de Urología
Fecha: febrero 2009
Horas: 1

Título: Curso internacional de Urología. Resumen parte 1. Zaragoza 2009
Organizador: Sesión Clínica del Servicio de Urología
Docente: Antonio Ramírez Zambrana
Discente: Servicio de Urología
Lugar: Servicio de Urología
Fecha: marzo 2009
Horas: 1

Título: Curso internacional de Urología. Resumen parte 2. Zaragoza 2009
Organizador: Sesión Clínica del Servicio de Urología
Docente: Juan Luis Molina Suárez
Discente: Servicio de Urología
Lugar: Servicio de Urología
Fecha: marzo 2009
Horas: 1

Título: Curso internacional de Urología. Resumen parte 3. Zaragoza 2009
Organizador: Sesión Clínica del Servicio de Urología
Docente: Blanca Gordillo Morera
Discente: Servicio de Urología
Lugar: Servicio de Urología
Fecha: marzo 2009
Horas: 1

Título: Disfunción eréctil, diagnóstico y tratamiento
Organizador: Sesión Clínica del Servicio de Urología
Docente: Juan Alonso Cabo González
Discente: Servicio de Urología
Lugar: Servicio de Urología

Fecha: marzo 2009
Horas: 1

Título: Actualización en Andrología
Organizador: Sesión Clínica del Servicio de Urología
Docente: Juan Alonso Cabo González
Discente: Servicio de Urología
Lugar: Servicio de Urología
Fecha: marzo 2009
Horas: 1

Título: Opciones terapéuticas en el tratamiento de litiasis coraliforme
Organizador: Sesión Clínica del Servicio de Urología
Docente: Juan Alonso Cabo González
Discente: Servicio de Urología
Lugar: Servicio de Urología
Fecha: abril 2009
Horas: 1

Título: Enfoque terapéutico de los traumatismos renales. ¿Los operamos o esperamos?
Organizador: Sesión Clínica del Servicio de Urología
Docente: Juan Alonso Cabo González
Discente: Servicio de Urología
Lugar: Servicio de Urología
Fecha: junio 2009
Horas: 1

Título: Von Hippel Lindau, enfoque urológico
Organizador: Sesión Clínica del Servicio de Urología
Docente: Juan Alonso Cabo González
Discente: Servicio de Urología
Lugar: Servicio de Urología
Fecha: mayo 2009
Horas: 1

Título: Tratamiento quirúrgico de las fístulas vésico-vaginales
Organizador: Sesión Clínica del Servicio de Urología
Docente: Juan Luis Molina Suárez
Discente: Servicio de Urología
Lugar: Servicio de Urología
Fecha: junio 2009
Horas: 1

Título: Evaluación del formador recurrente de cálculos
Organizador: Sesión Clínica del Servicio de Urología
Docente: Juan Alonso Cabo González
Discente: Servicio de Urología
Lugar: Servicio de Urología
Fecha: junio 2009
Horas: 1

Título: Testículo no palpable
Organizador: Sesión Clínica del Servicio de Urología
Docente: Blanca Gordillo Morera
Discente: Servicio de Urología
Lugar: Servicio de Urología



Fecha: julio 2009

Horas: 1

Título: Recidiva local del cáncer de células renales
Organizador: Sesión Clínica del Servicio de Urología
Docente: Juan Alonso Cabo González
Discente: Servicio de Urología
Lugar: Servicio de Urología
Fecha: julio 2009
Horas: 1

Título: Manejo perioperatorio de la cistectomía radical
Organizador: Sesión Clínica del Servicio de Urología
Docente: Juan Alonso Cabo González
Discente: Servicio de Urología
Lugar: Servicio de Urología
Fecha: julio 2009
Horas: 1

Título: Protocolo de profilaxis antibiótica en Urología
Organizador: Sesión Clínica del Servicio de Urología
Docente: Juan Alonso Cabo González
Discente: Servicio de Urología
Lugar: Servicio de Urología
Fecha: octubre 2009
Horas: 1

Título: Enfermedad de La Peyronie. Nuevo concepto
Organizador: Sesión Clínica del Servicio de Urología
Docente: Juan Alonso Cabo González
Discente: Servicio de Urología
Lugar: Servicio de Urología
Fecha: octubre 2009
Horas: 1

Título: Importancia sesiones morbimortalidad
Organizador: Sesión Clínica del Servicio de Urología
Docente: Antonio Ramírez
Discente: Servicio de Urología
Lugar: Servicio de Urología
Fecha: octubre 2009
Horas: 1

Título: Tratamiento de la incontinencia urinaria post-prostatectomía
Organizador: Sesión Clínica del Servicio de Urología
Docente: Juan Luís Molina Suárez
Discente: Servicio de Urología
Lugar: Servicio de Urología
Fecha: noviembre 2009
Horas: 1

Título: Dermopatías en Urología
Organizador: Sesión Clínica del Servicio de Urología
Docente: Blanca Gordillo Morera
Discente: Servicio de Urología
Lugar: Servicio de Urología
Fecha: noviembre 2009
Horas: 1

Título: Alteraciones unión pieloureteral y hidronefrosis
Organizador: Sesión Clínica del Servicio de Urología
Docente: Juan Alonso Cabo González
Discente: Servicio de Urología
Lugar: Servicio de Urología
Fecha: noviembre 2009
Horas: 1

Título: Tratamiento actual de los tumores de pene
Organizador: Sesión Clínica del Servicio de Urología
Docente: Juan Luís Molina Suárez
Discente: Servicio de Urología
Lugar: Servicio de Urología
Fecha: noviembre 2009
Horas: 1

Título: Evaluación de la radiografía de tórax
Organizador: Sesión Clínica del Servicio de Urología
Docente: Fernando Miguela
Discente: Servicio de Urología
Lugar: Servicio de Urología
Fecha: diciembre 2009
Horas: 1

Título: Tratamiento de las estenosis ureteroileales
Organizador: Sesión Clínica del Servicio de Urología
Docente: Juan Luís Molina Suárez
Discente: Servicio de Urología
Lugar: Servicio de Urología
Fecha: diciembre 2009
Horas: 1

Título: Enfoque terapéutico de los traumatismos renales
Organizador: Servicio de Medicina Intensiva. Hospital Infanta Cristina
Docente: Juan Alonso Cabo González
Discente: Servicio de Medicina Intensiva. Hospital Infanta Cristina
Lugar: UCI Hospital Infanta Cristina
Fecha: junio 2009
Horas: 1

Título: Opciones terapéuticas en el tratamiento de litiasis Coliforme
Organizador: Servicio de Urología. Hospital de Mérida
Docente: Juan Alonso Cabo González
Discente: Servicio de Urología. Hospital de Mérida
Lugar: Unidad de LEOC. Mérida
Fecha: abril 2009
Horas: 1

Título: Asociación de riñón en herradura y aneurisma de aorta abdominal
Organizador: Servicio Angiología y Cirugía Vascular
Docente: Juan Alonso Cabo González
Discente: Servicio Angiología y Cirugía Vascular
Lugar: Servicio Angiología y Cirugía Vascular
Fecha: diciembre 2009
Horas: 1



ARTÍCULOS EN PRENSA

ALERGOLOGÍA

Blog digital divulgativo del diario HOY. Educación para la Salud en Alergología. Primavera de 2009. García Menaya J.

CIRUGÍA TORÁCICA

Sanz Cabrera A, García Barajas S, León Medina D, García Fernández J, López García C, Rodríguez Blanco I, Gómez Vizcaíno MT, Marín Torrado JA, Molina E, Fuentes Otero F. Supervivencia a los tres años en pacientes con carcinoma broncogénico estadio I: nuestra experiencia. Neumosur 2009; 21 (1): 26.

<http://www.neumosur.net/visorfilestop10.asp?nfile=NS2009.21.1.A04.pdf&id=1143>

Marín Torrado JA, Rodríguez Blanco I, Sanz Cabrera A, Molina Ortiz E, León Medina D, García Barajas S, Fuentes Otero F. Utilidad de la biopsia bronquial en el diagnóstico histológico específico del cáncer de pulmón no microcítico. Neumosur 2009; 21 (1): 51-52.

<http://www.neumosur.net/visorfilestop10.asp?nfile=NS2009.21.1.A04.pdf&id=1143>

García Barajas S, León Medina D, López García C, García Fernández JL. Carcinoma broncogénico: análisis de la afectación mediastínica pretoracotomía. Revista de patología respiratoria. 2009; 12 (sup 1):128-129.

http://www.neumomadrid.org/images/upload/patol_respir_12_supl_1_web.pdf

Sanz Cabrera A, García Barajas S, León Medina D, López C, García Fernández J, Morcillo B, Martín Torrado J, Molina Ortiz E, Gutiérrez Lara J, Cordero Montero P, Hernández J, Fuentes Otero F, Antona Rodríguez MJ. Supervivencia a los tres años en pacientes con carcinoma broncogénico estadio I: nuestra experiencia. Arch Bronconeumol 2009; 45: 45-46.

<http://www.separ.es/doc/congresos/historico/2009ComCong.pdf>

Factor de impacto: 1,624

Royo Crespo, Fibla Alfara JJ, Molins Rodó L, Martínez Vallina P, García Barajas S, Gómez A, Estors M, Canalís E, Blanco A, Moldes M, Martínez N, Fernández E, Carvajal A, León Atance P, Rodríguez P, Freixinet J, Arnau A. Resultados del papel de la biopsia pulmonar videotoracoscópica en el diagnóstico de la enfermedad pulmonar intersticial difusa y evaluación de un abordaje quirúrgico ambulatorio dentro del programa de investigación integrada sobre EPID. Arch Bronconeumol 2009; 45: 157-158.

<http://www.separ.es/doc/congresos/historico/2009ComCong.pdf>

Factor de impacto: 1,624

MEDICINA NUCLEAR

Balance del Proyecto Europeo PET-CT para Extremadura y Alentejo. Salud Extremadura. Febrero 2009.

<http://periodicos.saludextremadura.com/upload/75.PDF>

Extremadura y Alentejo comparten tecnología punta por valor de 6 millones de euros. Diario HOY. Marzo 2009.

<http://www.hoy.es/20090320/regional/extremadura-alentejo-comparten-tecnologia-20090320.html>

Hospital Infanta Cristina y UEX buscan un radiofármaco para el diagnóstico precoz del Alzheimer. Salud Extremadura. Julio 2009.

<http://periodicos.saludextremadura.com/noticia.php?id=228>



ARTÍCULOS EN REVISTAS

ALERGOLOGÍA

Gonzalo Garijo MA, Pérez Calderón R, Chaves Álvarez A, Pérez Rangel I, Rodríguez Nevado I. Compound allergy to an antihemorrhoidal ointment demonstrated by ROAT. *J Investig Allergol Clin Immunol*. 2009; 19 (5): 414-5.

<http://www.jiaci.org/issues/vol19issue5/10-15.pdf>

Factor de impacto: 1.254

Gonzalo Garijo MA, Tormo Molina R, Silva Palacios I, Pérez Calderón R, Fernández Rodríguez S. Information about airborne pollen concentrations and forecasts using SMS (Short Messaging Service). *J Investig Allergol Clin Immunol*. 2009; 19 (5): 418-9.

<http://www.jiaci.org/issues/vol19issue5/10-15.pdf>

Factor de impacto: 1.254

Gonzalo Garijo MA, Pérez Calderón R, Pérez Rangel I, Constantino JA, Sánchez Vega S, Zambonino Carreiras MA, Arroyo J. Contact dermatitis after orthopaedic surgery. *Contact Dermatitis*. 2009; 61 (5): 299-300.

<http://www3.interscience.wiley.com/journal/122666537/abstract>

Factor de impacto: 3.470

Tormo Molina R, Gonzalo Garijo A, Silva Palacios I, Fernández Rodríguez S. Seasonal and Spatial Variations of Indoor Pollen in a Hospital. *Int. J. Environ. Res. Public Health*. 2009, 6(12), 3169-3178; doi10. 3390/ijerph6123169.

<http://www.mdpi.com/1660-4601/6/12/3169/pdf>

Bobadilla González P, García Menaya JM, Cordobés Durán C, Pérez Rangel I, Sánchez Vega S. Generalized urticaria to fusidic acid. *Allergy*. 2009; 64: 817-818.

<http://www3.interscience.wiley.com/cgi-bin/fulltext/121675379/PDFSTART>

Factor de impacto: 6.204

García Menaya JM, Cordobés-Durán C, Bobadilla González P, Ledesma A, Pérez Rangel I. Hypersensitivity systemic reaction to cactus fruit (*Opuntia ficus indica*). *Allergy*. 2009; 64: 1689-1690.

<http://www3.interscience.wiley.com/cgi-bin/fulltext/122614571/PDFSTART>

Factor de impacto: 6.204

Gonzalo-Garijo, MA; Tormo-Molina, R; Palacios, IS, et al. Use of a Short Messaging Service System to Provide Information About Airborne Pollen Concentrations and Forecasts. *Journal of investigational allergology and clinical immunology*. 2009. 19:5 - 418-419.

<http://www.jiaci.org/issues/vol19issue5/10-15.pdf>

Factor de impacto: 1.254

Gonzalo-Garijo, M; Tormo-Molina, R; Silva-Palacios, I, et al. Sampling airborne fungi in a hospital counting simultaneously spores over a glass slide and colony form units (CFU) on Petri dishes. 28th Congress of the European-Academy-of-Allergy-and-Clinical-Immunology 2009. ALLERGY. 64: 421-422 JUN 06-10, 2009 Warsaw POLAND Meeting Abstract: 1101 Times Cited: 0

<https://images.congex.com/reglogos/Poster%20Group%202%20-%20Monday.pdf>

Factor de impacto: 6.204

ANATOMÍA PATOLÓGICA

Catalina-Fernández I, Saenz-Santamaría J. Lipid-rich carcinoma of breast. a case report diagnosed with fine needle aspiration cytology. *diagn cytopathol*, 2009, 37:935-936.

Factor de impacto: 1,124

CARDIOLOGÍA

Sambola A, Ferreira-González I, Ángel J, Alfonso F, Maristany J, Rodríguez O, Bueno H, López-Minués JR, Zueco J, Fernández-Avilés F, Román AS, Prendergast B, Mainar V, García-Dorado D, Tornos P. Therapeutic strategies after coronary stenting in chronically anticoagulated patients: the MUSICA study. *Heart*. 2009 Sep;95(18):1483-8. Epub 2009 May 17.

<http://www.ncbi.nlm.nih.gov/pubmed/19451141?dopt=ExternalLink>

Factor de impacto: 4.964



Ramírez-Moreno JM, Bejarano-Moguer V, Elduayen J, Millán-Núñez MV, Pons-García MA, Gómez MJ, Nogales-Asensio. Ictus isquémico secundario a discinesia apical transitoria en una mujer con inicio epiléptico JM. *Rev Neurol*. 2009 Mar 16-31;48(6):333-5.

Factor de impacto: 1.083

Nogales JM, López Minués JR, Doncel J, González R, Martínez G, Moreno N, Salvador L, Merchán A. Results of the subgroup of patients with angiographic follow-up of the Titanic XV prospective randomized trial (Titan versus Everolimus stnt in diabetic patients). *Transcatheter Cardiovascular Therapeutics TCT* 2009. San Francisco Sept 21-25, 2009. *American Journal Of Cardiology*. 2009; Vol 104 (tct 443) pág 163 D

Factor de impacto: 3.905

Salvador Ramos L, Elduayen Gragera J, Muñoz Santos L, Nogales Asensio JM, Doncel Vecino LJ, Díaz Cortegana F, Yuste Domínguez M, López Minués JR. Características y manejo de los pacientes con indicación de anticoagulación oral crónica sometidos a intervención coronario percutáneo. XV Congreso de la Sociedad española de Cardiología. Barcelona, 22-24 Octubre 2009 (Póster)

Rev Esp Cardiol. 2009; 62 Supl 3:1-226 / pág. 149

<http://www.congresosec.org/2009/agenda/docs/23365.pdf>

Factor de impacto: 2.880

López Minués JR, Doncel Vecino LJ, Pomar Domingo F, Martínez Romero P, Fernández Díaz JA, Mario Valdesuso Aguilar R, Calvo Cebollero I, Nogales Asensio JM. Influencia de la implantación del stent sobre la revascularización del vaso tratado en diabéticos. Resultados del estudio randomizado multicéntrico Titanic. XV Congreso de la Sociedad española de Cardiología. Barcelona, 22-24 Octubre 2009. (Póster)

Rev Esp Cardiol. 2009;62 Supl 3:1-226 / pág. 75

Factor de impacto: 2.880

Bover Freire R, Toquero Ramos J, García Guerrero JJ, García Campo E, Moñivas Palomero V, Fernández de la Concha J, Beiras Torrado X, Pérez-Villacastín J. Detección precoz de las descompensaciones por insuficiencia cardíaca mediante la monitorización de la impedancia intratorácica. Estudio multicéntrico COMBINE. XV Congreso de la Sociedad Española de Cardiología. Barcelona, 22-24 Octubre 2009. (Comunicación)

Rev Esp Cardiol. 2009;62 Supl 3:1-226 / pág. 78

Factor de impacto: 2.880

Seiddelberger B, Lozano Martínez-Luengas Í, López-Minués JR, Ruiz Nodar JM, Maurí Ferré J, Calvo Caballero I, Ruiz Salmerón RJ, Martínez Elbal L. Tratamiento de la enfermedad del tronco coronario izquierdo no protegido con stent Endeavor. Resultados finales. Estudio del grupo Disco. XV Congreso de la Sociedad Española de Cardiología. Barcelona 22-24 Octubre. *Rev Esp Cardiol* 2009;62 Supl 3:(p-74) pág 9. (Póster)

<http://www.congresosec.org/2009/agenda/docs/23342.pdf>

Factor de impacto: 2.880

Nogales Asensio JM, Doncel Vecino LJ, Pomar Domingo F, Martínez Romero P, Fernández Díaz JA, Valdesuso Aguilar RM, Moreu Burgos J, López Minués JR. Resultados iniciales del estudio multicéntrico aleatorizado TITANIC X-VTRIAL: The Titan vs Everolimus (Xience V) stent in diabetic patients. XV Congreso de la Sociedad Española de Cardiología. Barcelona, 22-24 Octubre 2009. (Comunicación)

Rev Esp Cardiol. 2009;62 Supl 3:1-226 / pág. 95

<http://www.congresosec.org/2009/agenda/docs/22594.pdf>

Factor de impacto: 2.880

López Minués JR, Nogales Asensio JM, Doncel Vecino L J, González Fernández R, Martínez Cáceres G, Salvador Ramos L, Moreno Sánchez MN, Merchán Herrera A. Resultados del subgrupo con seguimiento angiográfico del estudio multicéntrico randomizado TITANIC (The Titan vs Everolimus stent in diabetic patients). XV Congreso de la Sociedad Española de Cardiología. Barcelona , 22-24 Octubre 2009 (Comunicación)

<http://www.congresosec.org/2009/agenda/docs/22605.pdf>

Factor de impacto: 2.880

Bethencourt González A, López Minués JR, Valdés Chávarri M, Hernández Hernández F, de Sousa L, Rodríguez Fernández A, Gómez Jaume A, Peral Disdier V. Cierre percutáneo de la orejuela auricular izquierda con dispositivo amplatzer ACP. Experiencia inicial. XV Congreso Nacional de Cardiología. Barcelona, 22-24 Octubre 2009. (Comunicación)

Rev Esp Cardiol. 2009;62 Supl 3:1-226 / pág. 126

Factor de impacto: 2.880



Moreno Sánchez MN, Salvador Ramos L, Martínez Cáceres G, González Fernández R, Doncel Vecino LJ, Merchán Herrera A, Nogales Asensio JM, López Minués JR. Seguimiento clínico a largo plazo tras implante del stent bioactivo de titanio y los stents farmacológicos de zotarolimus y everolimus. XV Congreso de la Sociedad Española de Cardiología. Barcelona, 22-24 Octubre 2009. (Comunicación)

Rev Esp Cardiol. 2009;62 Supl 3:1-226 / pág. 16

Factor de impacto: 2.880

Elduayen Gragera J, Fuentes ME., Morales A, Salvador L, de Asís Díaz F, Bejarano V. Persistencia de la cava izquierda con agenesia de la derecha. *Cardiología Práctica*. Volumen 18 Número 2 Nov 2009: 27-29.

Elduayen Gragera J, Muñoz Santos L, Salvador Ramos L, Díaz Cortegana FA, Yuste Domínguez M, Sánchez Giralte S. Varón joven asintomático con soplo cardíaco. *Boletín de la Sociedad Extremeña de Cardiología* N°13 Dic 2009.

Doblado Calatrava M, Muñoz Santos L, Fernández Vegas C, Gago Trigo M. Caso iconográfico: Flutter perimitral. *Boletín de la Sociedad Extremeña de Cardiología*. Diciembre 2009.

CENTRO DE INVESTIGACIÓN CLÍNICA

Dorado P, Peñas-Lledó EM, De La Rubia A, Llerena A. Relevance of CYP2D6-1584>G polymorphism for thioridazine/mesoridazine plasma concentration ratio in schizophrenia patients. *Pharmacogenomics* 10(7): 1083-1089, 2009. ISSN: 1462-2416;

Índice de impacto: 3.551

<http://www.ncbi.nlm.nih.gov/pubmed/19604081>

Sánchez MA, Dorado P, Guarino E, Llerena A. Development of a new genotyping assay for detection of the BDNF Val66Met polymorphism using melting-curve analysis. *Pharmacogenomics* 10(6): 989-95, 2009. ISSN: 1462-2416;

Índice de impacto: 3.551

<http://www.ncbi.nlm.nih.gov/pubmed/19530966>

Fernández-Aranda F, Álvarez Moya E; Martínez-Viana C; Sánchez I; Granero R; Penedo E; Forcano L; Peñas-Lledó E. Predictors of early change in Bulimia Nervosa after a brief psychoeducational therapy. *Appetite* 52 (3), 805-808. ISSN: 0195-6663;

Índice de impacto: 2.341

<http://www.ncbi.nlm.nih.gov/pubmed/19501787>

Peñas-Lledó EM, Fernández-Aranda F; Jiménez-Murcia S; Granero R; Penedo E; Soto A; Gunnard K; Merchán J.M. Subtyping eating disordered patients along drive for thinness and depression. *Behaviour Research and Therapy* 47 (6), 513-519. ISSN: 0005-7967;

Índice de impacto: 2.895

<http://www.ncbi.nlm.nih.gov/pubmed/19342005>

Llerena A, Dorado P, Peñas-Lledó EM. Pharmacogenetics of debrisoquine and its use as a marker for CYP2D6 hydroxylation capacity. *Pharmacogenomics* 10 (1): 17-28, 2009. ISSN: 1462-2416;

Índice de impacto: 3.551

<http://www.ncbi.nlm.nih.gov/pubmed/19102711>

Rodríguez-Antona C, De León J, Kircheiner J, Llerena A, Payne K, Phillips K, Gurwitz D, Gutiérrez De Mesa E, Ibarreta D. CYP2D6 genotyping for psychiatric patients treated with risperidone: considerations for cost-effectiveness studies. *Pharmacogenomics* 10(4):685-99, 2009. ISSN: 1462-2416;

Índice de impacto: 3.551

<http://www.ncbi.nlm.nih.gov/sites/entrez>

Peñas-Lledó EM, Dorado P, Pacheco R, González I, Llerena A. Relation between CYP2D6 genotype, personality, neurocognition and overall psychopathology in healthy volunteers. *Pharmacogenomics* 10(7): 1111-1120, 2009. ISSN: 1462-2416;

Índice de impacto: 3.551

<http://www.ncbi.nlm.nih.gov/sites/entrez>



CIRUGÍA GENERAL

Morán Penco JM, Correa Antúnez MI, Amaya JL, Leal Macho A, Macía Botejara E, Salas Martínez J. Influencia de la resección intestinal total sobre el hígado sometido a NPT. *Nutr Hosp.* 2009;24 (suplemento1) 40-40.

<http://www.nutricionhospitalaria.com/mostrarfile.asp?ID=4333>

Correa Antúnez MI, Moran Penco JM, Amaya Lozano JL, Leal Macho A, Salas Martínez J and Climent Mata V. Changes in the biliar composition and the liver histomorphology after partial intestinal resections. *British Journal of Surgery.* 2009; 96(S5) 04-abr.

Factor de Impacto: 4.921

<http://www.oc.lm.ehu.es/Seiq/2010Geneva/AbstractsNimes.pdf>

Tejero M, Correa M.I, Amaya JL, Fernández J, Serrano J, Infante J.et all. Cirugía radiodirigida de la mama en una unidad de referencia. *Cir.Esp.* 2009;86(s1)

González Caballero FL, Prada Villaverde A, Salas J. Cirugía de la hidatidosis en un área endémica. Revisión de dos periodos. *Cir. Esp.* 2009;86(s1).

CIRUGÍA HEPATOBILIOPANCREÁTICA

Pareja E, Solórzano Peck G, Montero JL, Mir J. Receptores con insuficiencia renal y Síndrome Hepatorrenal. Trasplante Hepatorrenal. *Med Clin (Barc).*2009; 10 :33-6. Factor Impacto: 1,258

http://www.doyma.es/revistas/ctl_servlet?_f=7212&articuloId=13148759

Blanco Fernández G, López Guerra D, Fernández Pérez J, Prada Villaverde A, Botello Martínez F, López Sánchez O, Galeano Díaz F, Montero JL, Solorzano Peck G. Trombosis arterial postrasplante. Tratamiento fibrinolítico. *Gastroenterología y Hepatología.* Vol 32. Especial congreso 2. Octubre 2009.

http://www.elsevier.es/watermark/ctl_servlet?_f=10&pident_articulo=13141946&pident_usuario=0&pident_revista=14&fichero=14v32nEsp.Congreso2a13141946pdf001.pdf&ty=83&accion=L&origen=instituciones&web=www.elsevierinsituciones.com&lan=es

CIRUGÍA MAXILOFACIAL

Maestre O, González R, Mateo J, Moreno C, Serrano H, Villanueva L, et al. Metastasis of renal clear-cell carcinoma to the oral mucosa, an atypical location. *Med Oral Patol Oral Cir Bucal.* 2009; 14(11):e601-4

Maestre O, González R, Ruiz L, Manzano D, Mateo J. Costochondral graft with green-stick fracture used in reconstruction of the mandibular condyle: experience in 13 clinical cases. *Med Oral Patol Oral Cir Bucal.* 2009; 14:e663-667

<http://www.medicinaoral.com/medoralfree01/v14i12/medoralv14i12p663.pdf>

Villanueva L, Monje F, González R, Moreno C, Serrano H, Maestre O, et al. Costochondral graft with green-stick fracture used in reconstruction of the mandibular condyle: experience in 13 clinical cases. *Med Oral Patol Oral Cir Bucal.* 2009;15:e663-667.

<http://www.medicinaoral.com/medoralfree01/v14i12/medoralv14i12p663.pdf>

González R, Ruiz L, Manzano D, Moreno C, Maestre O, Serrano H, et al. Combined local triangular fullthickness skin graft for the closure of the radical forearm free flap donor-site: A new technique. *J Oral Maxillofac Surg.*2009;67:1562-1567.

Factor de impacto: 1.487

González R, Sanroman JF, Goizueta C, Rodríguez FJ, Cho GY. Tonsorial endoscopic-assisted management of subcondylar fractures in 17 patients: the end of controversy between open reduction with rigid internal fixation and closed reduction with maxilomandibular fixation. *Int J Oral Maxillofac Surg.*2009;38:19-25.

Factor de impacto: 1.972

González R, Naval L, Rodríguez FJ, Distraction osteogenesis in the irradiated mandible for segmental mandibular reconstruction. *J Oral Maxillofac Surg.* 2009;67:1573-1575.

Factor de impacto: 1.487

González R, Naval L, Rodríguez FJ, Sastre J. Colgajo frontal. Método sencillo en la reconstrucción de defectos cutáneos nasales extensos. *Esp Cirug Oral Maxilofac.* 2009;31:32-38



González R, Naval L, Rodríguez FJ, Román L. Reconstruction of oromandibular defects by means of vascularized free flaps. The radial forearm free flap and fibular free flap as major donor sites. *J Oral Maxillofac Surg.*2009;67:1473-1477.

Factor de impacto: 1.487

González R, Ruiz L, Manzano D, Monje F. Combined local triangular full-thickness skin graft for the closure of the radial forearm free flap donor-site: A new technique. *J Oral Maxillofac Surg.*2009;67:1562-1567

González R, Naval L, Rodríguez FJ. Distraction osteogenesis in the irradiated mandible for segmental mandibular reconstruction. *J Oral Maxillofac Surg.*2009;67:1573-1575.

Factor de impacto: 1.487

González R, Naval L, Román L, Sastre J, Rodríguez FJ. Local recurrences and second primary tumors from squamous cell carcinoma of the oral cavity. A retrospective analytical study of 500 patients. *Head Neck.*2009;31:1168-1180.

Factor de impacto: 2.603

Maestre O, González R, Ruiz L, Serrano H, Villanueva L, González D, et al. Plasmocitoma extramedular y óseo: a propósito de dos casos y revisión de la literatura. *Med Oral Patol Oral Cir Bucal* 2009 Aug 1;14 Supl 4:236-239
<http://dialnet.unirioja.es/servlet/articulo?codigo=3036405>

Maestre O, González R, Mateo J, Moreno C, Serrano H, Villanueva L, et al. Metástasis de un carcinoma renal de células claras en mucosa gingival: una localización atípica *Med Oral Patol Oral Cir Bucal* 2009; 14:e601-604.
<http://dialnet.unirioja.es/servlet/articulo?codigo=3124645>

Villanueva L, Monje F, González R, Moreno C, Serrano H, Maestre O. J costochondral graft with green-stick fracture used in reconstruction of the mandibular condyle: experience in 13 clinical cases. *Med Oral Patol Oral Cir Bucal.* 2009;14:a663-667.
http://www.oralmaxmadrid.com/_pdf/5.pdf

Monje F, González R, Moreno C. Relleno de seno maxilar bilateral y cirugía guiada posterior con carga inmediata. *Praxis Clínica-Informadr.*2009;7:3032

Goizueta CC, González R. Synovial chondromatosis of the temporomandibular joint: Report of 2 patients whose joints were reconstructed with costochondral graft and alloplastic prosthesis. *Br J Oral Maxillofac Surg.*2009; 2009 Aug 24.

Factor de impacto: 0.787.

http://www.oralmaxmadrid.com/_pdf/ARTICLE%20IN%20PRESS.%20SYNOVIAL%20CHONDROMATOSIS%20TMJ.pdf

Cho GY, Naval L, González R, Martos PL, Muñoz MF, Sastre J. Bifocal transport osteogenesis for the reconstruction of adult calvarial defects: a new surgical technique. *J Cranio Maxillofac Surg.* 2009.

Factor de impacto: 1.241

González R. Arthroscopic myotomy of the lateral pterygoid muscle with coblation for the treatment of temporomandibular joint anterior disc displacement without reduction. *J Oral Maxillofac Surg.* 2009 Dec;67(12):2699-701.

Factor de impacto: 1.241

González R, Naval L. Horizontal alveolar transport osteogenesis (HATO) in case of marginal mandibular resection or inferior maxillectomy. *Br. J Oral Maxillofac Surg.* 2009.

http://www.oralmaxmadrid.com/_pdf/51.pdf

Rosón S, González R, Naval L, Sastre J, Muñoz MF, Díaz FJ. Síndrome de Gorlin-Goltz: serie de 7 casos. *Rev Esp Cir Oral Maxillofac.*2009;31 (5):309-315.

http://scielo.isciii.es/pdf/maxi/v31n5/clinico2_discusion.pdf

Moreno García C, Pons García MA, González García R, Ruiz Laza L, Monje Gil F. Lesión linfopitelial quística benigna de glándula parótida en paciente con infección por VIH. *Esp Cir Oral Maxillofac.*2009;31,3:203-206.

<http://scielo.isciii.es/pdf/maxi/v31n3/residente.pdf>

Pons García MA, Morneo García C. Neuropatía sensitiva trigeminal secundaria a granuloma de colesterol de la punta del peñasco del temporal. *Esp Cir Oral Maxillofac.*2009;31,5:343-347.

<http://scielo.isciii.es/pdf/maxi/v31n5/caso4.pdf>



Monje Gil F. Combined local triangular full-thickness skin graft for the closure of the radical forearm free donor site: a new technique. *J oral Maxillofac Surg* 67: 1562-1567, 2009.

Factor de impacto 1.241

Monje Gil F. Relleno bilateral de seno maxilar bilateral y cirugía guiada posterior con carga inmediata. *Dentaldoctors* 7: 30-32, 2009.

Monje Gil F. Técnica de split óseo para inserción de implantes en atrofia de maxilar superior. *Ripano* 19:62-65, 2009.

Monje Gil F. Lesión linfopitelial quística benigna de glándula parótida en paciente con infección por VIH. *Rev Esp Cir Oral Maxillofac* 2009; 31:203-206.

DERMATOLOGÍA

Rodríguez Nevado IM, De Argila Fernández-Durán D, Chaves Álvarez AJ, Catalina Fernández I, García García M, Rovira Farré I. Nevus comedoniano: presentación de cinco casos. *Med Cutan Iber Lat Am* 2009; 37 (2):85-89.

<http://www.medigraphic.com/pdfs/cutanea/mc-2009/mc092d.pdf>

Gonzalo- Garijo MA, Pérez-Calderón R, Chaves-Alvarez A, Pérez-Rangel I, Rodríguez-Nevado I. Compound allergy to an antihemorrhoidal ointment demonstrated by the repeated open application test. *J Investig Allergol Clin Immunol*. 2009; 19(5):414-5.

<http://www.jiaci.org/issues/vol19issue5/10-15.pdf>

Factor de impacto: 1.254

Sánchez Vega S, Pérez Calderón R, Chaves Álvarez AJ, Gonzalo Garijo MA, Pérez Rangel I. Pustulosis exantemática aguda generalizada por ibuprofeno. *J Investig Allergol Clin Immunol*. 2009; 19(S3):111.

Factor de impacto: 1.254

Chaves Álvarez AJ, Rodríguez Nevado I, Peral Rubio F. Queratosis actínicas múltiples faciales: Éxito terapéutico y rejuvenecimiento cutáneo con imiquimod 5% tópico. *Skin & Allergy news*. 2009; 9-11.

<http://www.skinandallergynews.com/home.html>

ENDOCRINOLOGÍA Y NUTRICIÓN

Cabanillas López M, Guzmán Carmona C, Rodríguez Ortega P, Morales F, Beato Víbora P, Hernández Lavado R. Remisión del hiper-cortisolismo tras suprarrenalectomía unilateral en paciente con enfermedad de Cushing persistente e hiperplasia adrenal macronodular. *Endocrinol Nutr*. 2009;56 (7):381-383.

http://www.doyma.es/revistas/ctl_servlet?_f=7064&ip=212.170.157.202&articuloid=13142139&revistaid=12

Hernández Lavado R, Cabanillas López M, Rodríguez Ortega P, Guzmán Carmona C, Rasero Hernández I. Adenoma hipofisario mixto productor de prolactina y acth. *Endocrinol Nutr*. 2009; 56 (Espec Cong):27-28.

http://www.elsevier.es/watermark/ctl_servlet?_f=10&pident_articulo=13137186&pident_usuario=0&pcontactid=&pident_revista=12&ty=111&accion=L&origen=elsevier&web=www.elsevier.es&lan=es&fichero=12v56nEsp.Congreso13137186pdf001.pdf

Rodríguez P, Hernández R, Morales F, Cabanillas M.O, Guzman C, Díaz de la Madrid J. Masa supraselar y diabetes insípida como forma de presentación de infundibuloneurohipofisitis linfocitaria con excelente respuesta a esteroides. *Endocrinol Nutr*. 2009; 56 (Espec Cong):30-31.

http://www.elsevier.es/watermark/ctl_servlet?_f=10&pident_articulo=13137186&pident_usuario=0&pcontactid=&pident_revista=12&ty=111&accion=L&origen=elsevier&web=www.elsevier.es&lan=es&fichero=12v56nEsp.Congreso13137186pdf001.pdf

Luengo Pérez L.M, Corral Gayo C, Núñez Estévez M, Sáenz Hurtado J, Méndez Pérez P, García de Cáceres M.T, Herrera Molina T, González-Carpio M, Carbonell Pérez J.M. Rodríguez López R. Obesidad mórbida y agenesia renal en una variante atípica de síndrome De klinefelter 48, xxxy. Caracterización molecular. *Endocrinol Nutr*. 2009; 56 (Espec Cong):59-60.

http://www.elsevier.es/watermark/ctl_servlet?_f=10&pident_articulo=13137186&pident_usuario=0&pcontactid=&pident_revista=12&ty=111&accion=L&origen=elsevier&web=www.elsevier.es&lan=es&fichero=12v56nEsp.Congreso13137186pdf001.pdf

Cabanillas López M.O., Guzmán C, Rodríguez P, Díaz Pérez J, Hernández R, Beato P, Morales F, Luengo L.M., Javier Fernández L. Hiperplasia suprarrenal macronodular: Una complicación poco frecuente En la enfermedad de cushing persistente. *Endocrinol Nutr*. 2009; 56 (Espec Cong):61-62.

http://www.elsevier.es/watermark/ctl_servlet?_f=10&pident_articulo=13137186&pident_usuario=0&pcontactid=&pident_revista=12&ty=111&accion=L&origen=elsevier&web=www.elsevier.es&lan=es&fichero=12v56nEsp.Congreso13137186pdf001.pdf



Hernández Lavado R, Cabanillas López M, Rodríguez Ortega P, Guzmán Carmona C, Rasero Hernández I. Paraganglioma timpánico productor de catecolaminas. *Endocrinol Nutr.* 2009; 56 (Espec Cong):66-68.

http://www.elsevier.es/watermark/ctl_servlet?_f=10&pident_articulo=13137186&pident_usuario=0&pcontactid=&pident_revista=12&ty=111&accion=L&origen=elsevier&web=www.elsevier.es&lan=es&fichero=12v56nEsp.Congreso13137186pdf001.pdf

Rodríguez P, Beato P, Hernández R, Fernández L.J, Cabanillas M.O, Vázquez J.M, Guzmán C, Díaz de la Madrid J, Rasero I. Carcinoma neuroendocrino de alto grado con hipoglucemias refractarias y desenlace fatal. *Endocrinol Nutr.* 2009; 56 (Espec Cong):70.

http://www.elsevier.es/watermark/ctl_servlet?_f=10&pident_articulo=13137186&pident_usuario=0&pcontactid=&pident_revista=12&ty=111&accion=L&origen=elsevier&web=www.elsevier.es&lan=es&fichero=12v56nEsp.Congreso13137186pdf001.pdf

FARMACIA HOSPITALARIA

Vallejo JR, Peral D, Gemio P, Carrasco MC, Heinrich M, Pardo-de-Santayana M. *Atractylis gummifera* and *Centaurea ornata* in the Province of Badajoz (Extremadura, Spain) - ethnopharmacological importance and toxicological risk. *Journal of Ethnopharmacology*, Volume 126, Issue 2, 12 November 2009, Pages 366-370.

http://www.sciencedirect.com/science?_ob=ArticleURL&_udi=B6T8D-4X3N421-1&_user=9075792&_coverDate=11%2F12%2F2009&_alid=1260892137&_rdoc=1&_fmt=high&_orig=search&_cdi=5084&_sort=r&_docanchor=&view=c&_ct=1&_acct=C000070109&_version=1&_urlVersion=0&_userid=9075792&md5=c5cf446c84eb97cbf6db85970dddf8a1

Factor de impacto: 2.260

Izquierdo Pajuelo MJ, Jiménez-Delgado JD, Rangel Mayoral JF, Liso Rubio FJ. Leucoencefalopatía posterior reversible inducida por tacrolimus en un paciente con trasplante renal. *Farm Hosp.* 2009; 33(03) 177-178.

http://www.elsevier.es/watermark/ctl_servlet?_f=10&pident_articulo=13139274&pident_usuario=0&pident_revista=121&fichero=121v33n03a13139274pdf001.pdf&ty=147&accion=L&origen=instituciones&web=www.elsevierinsituciones.com&lan=es

HEMATOLOGÍA

Manco L., Vagace JM, Relvas L, Rebelo U, Bento C, Ribeiro ML. Chronic haemolytic anaemia because of pyruvate kinase (PK) deficiency in a child heterozygous for haemoglobin S and no clinical features of sickle cell disease. *European Journal of Haematology.* 84:1. 89-90.

<http://www3.interscience.wiley.com/cgi-bin/fulltext/122599538/PDFSTART>

Factor de impacto: 2.237

INMUNOLOGÍA Y GENÉTICA

Dunning AM, Healey CS, Baynes C, Maia AT, Scollen S, Vega A, Rodríguez R, Barbosa-Morais NL, Ponder BA, SEARCH, Low YL, Bingham S, EPIC, Haiman CA, Le Marchand L, MEC, Broeks A, Schmidt MK; ABCS, Hopper J, Southey M, ABCFS, Beckmann MW, Fasching PA, BBCC, Peto J, Johnson N, BBCC, Bojesen SE, Nordestgaard B, CGPS, Milne RL, Benitez J; CNIO-BCS, Easton DF, García-Closas M, Humphreys MK, Morrison J, Pharoah PD, Pooley KA, Chenevix-Trench G; BCAC. Association of ESR1 gene tagging SNPs with breast cancer risk. *Hum Mol Genet.* 2009 Mar 15;18(6):1131-9. Epub 2009 Jan 6.

<http://hmg.oxfordjournals.org/cgi/content/abstract/18/6/1131>

Factor de impacto: 7,249

Rodríguez-López R. Witness to the New Prenatal Paternity Tests. *IAML Law Journal, Journal of the International Academy of Matrimonial Lawyers.* Volume 2: Summer 2009.

http://www.iaml.org/cms_media/files/prenatal_paternity_test.pdf

Rodríguez López R. El Derecho de familia, testigo de las nuevas pruebas de paternidad prenatal. *Revista de Derecho y Genoma Humano - Law and the Human Genome Review.* Cátedra Interuniversitaria Fundación BBVA - Diputación Foral de Bizkaia, de Derecho y Genoma Humano. Universidad de Deusto, Universidad del País Vasco, Bilbao. España. ISBN: 1134-7198. Número 30, Enero - Junio 2009.

http://www.catedraderechoygenomahumano.es/revista_sumario.asp?numero=30

Rodríguez-López R, González-Carpio M, Serrano MV, Torres G, García de Cáceres MT, Herrera T, Román A, Rubio M, Méndez P, Hernández-Sáez R, Núñez M y Luengo LM. Asociación de polimorfismos en el gen FTO con obesidad mórbida en población extremeña (Ref. ENDONU-D-09-00198R1). Editorial de *Endocrinología y nutrición.* ACEPTADO Diciembre 2009.



González-Carpio Serrano M, Serrano Vargas MV, Torres Hidalgo G, Luengo Pérez LM, Núñez Estévez M, Méndez Pérez P, Herrera Moreno T, García de Cáceres MT, Hernández Sáez R, Carbonell Pérez JM, Sáenz Hurtado J, Rodríguez López R. HETEROGENEIDAD DE LAS BASES GENÉTICAS DE LA OBESIDAD MÓRBIDA: CARACTERIZACIÓN DE UNA SERIE. IX Congreso Nacional de la SEEDO. 22 de octubre de 2009. Comunicación.

<http://www.seedo.es/portals/seedo/RevistaObesidad/2009-n5-Comunicaciones-IX-Congreso-Nacional-SEEDO-01-30.pdf>

R. Rodríguez López, M. González-Carpio Serrano, M.ª V. Serrano Vargas, G. Torres Hidalgo, A. Román García, M.T. García de Cáceres, T. Herrera Moreno, R. Hernández Sáez, P. Méndez Pérez, M. Núñez Estévez, L.M. Luengo Pérez. HAPLOTIPO DE RIESGO EN EL GEN FTO, BASE DE LA SUSCEPTIBILIDAD HEREDADA A PADECER OBESIDAD MÓRBIDA. IX Congreso Nacional de la SEEDO. 22 de octubre de 2009. Comunicación.

<http://www.seedo.es/portals/seedo/RevistaObesidad/2009-n5-Comunicaciones-IX-Congreso-Nacional-SEEDO-01-30.pdf>

MEDICINA INTERNA

Barquero-Romero J, Redondo-Moralo MJ. Neumomediastino espontáneo y enfisema subcutáneo: una complicación infrecuente del cáncer de pulmón Spontaneous pneumomediastinum and subcutaneous emphysema: an uncommon complication of lung cancer. Arch. Bronconeumol. 2009 Jun; 45(6):310-1.

http://www.archbronconeumol.org/bronco/ctl_servlet?_f=60&ident=13139170

Factor Impacto: 2.624

Ramos Salado JL. Implicaciones del registro REACH en medicina interna. Implications of the RACH registry for internal medicine. Med. Clin (Barc). 2009 Sep;132 Suppl. 2:34-7.

http://www.doyma.es/revistas/ctl_servlet?_f=7012&articuloId=13147337&revistaid=2

Factor Impacto: 1.258

Nevado López-Alegría L, Ramos Salado JL, Gómez Casero L, Álvarez Pérez R, García García G. Epilepsia como forma de presentación de un aneurisma intracraneal no roto Epilepsy as the presenting symptom of an unruptured intracranial aneurysm. Rev. Neurol. 2009 Apr 1-15; 48(7):388.

Factor Impacto: 1.083

Martín Clavo S, Maciá Botejara E, Liso Rubio FJ, López Barroso P. Eritrodermia inducida por Zolpidem: descripción de un caso. Farm Hosp. 2009; 33 (1): 53-9

http://www.doyma.es/revistas/ctl_servlet?_f=7064&ip=212.170.157.201&articuloId=13135970&revistaid=121

MEDICINA NUCLEAR

Serrano J, Infante JR, Rayo JI, Domínguez ML, García L, Durán C, Sánchez R. Pentetreotide-In-111 in a recurrent pineocytoma. Clin Nucl Med. 2009; Feb; 34 (2) 117-8.

<http://ovidsp.tx.ovid.com/sp-2.3/ovidweb.cgi?T=JS&PAGE=fulltext&D=ovft&AN=00003072-200902000-00020&NEWS=N&CSC=Y&CHANNEL=PubMed>

Factor de impacto: 3.181

Serrano J, García L, Durán C, Constantino A, Infante JR, Domínguez ML, Rayo JI, Sánchez R, Durán C. Valor predictivo negativo del SPECT con Ioflupano-I123 en los trastornos del movimiento. Rev Esp Med Nucl 2009; 28 (1): 2-5.

http://www.elsevier.es/revistas/ctl_servlet?_f=7264&articuloId=13132826&revistaid=125

Factor de impacto: 3.181

Durán C, Infante JR, Serrano J, Rayo JI, García L, Domínguez ML, Sánchez R. Neuroinfomatosis: Diagnóstico de extensión y valoración de la respuesta al tratamiento mediante PET-TAC. Rev Esp Med Nucl 2009; 28: 299-300.

<http://www.ncbi.nlm.nih.gov/pubmed/19864049?dopt=ExternalLink>

Factor de impacto: 3.181



NEFROLOGÍA

Robles NR, Fernández Carbonero E, Sánchez Casado E, Cubero JJ. Incidencia creciente de la Nefropatía diabética en la provincia de Badajoz durante el periodo 1991-2006. *Nefrología* 2009; 29 (3): 244-248.

<http://www.revistanefrologia.com/revistas/P1-E14/P1-E14-S121-A176.pdf>

Factor de impacto: 0,674

Cubero JJ, Fernández Fresnedo G, Luna E, Hernández Gallego, R, Arias M. Impacto de la enfermedad renal avanzada del trasplantedo renal y su vuelta a diálisis. *Nefrología* 2009; 29 (Sup1):3-6.

<http://www.revistanefrologia.com/revistas/P7-E20/P7-E20-S219-A152.pdf>

Factor de impacto: 0,674

Capdevila Plaza L, Cubero JJ, Luna E, Hernández Gallego R. Factores de progresión de le enfermedad renal crónica. Mecanismos inmunológicos. *Nefrología* 2009; 29 (Sup1): 7-15

<http://www.revistanefrologia.com/revistas/P7-E20/P7-E20-S219-A461.pdf>

Factor de impacto: 0,674

Cubero JJ, Luna E, Hernández Gallego R, Capdevila Plaza L. Retirada definitiva de la inmunosupresión. *Nefrología* 2009; 29 (Sup1): 49-53

<http://www.revistanefrologia.com/revistas/P7-E20/P7-E20-S219-A160.pdf>

Factor de impacto: 0,674

Cerezo I, Fernández N, Romero B, Fernández Carbonero E, Hernández Gallego R, Caravaca F. Valor pronostico de las apolipoproteinas A y B en la evolución de pacientes con enfermedad renal crónica avanzada predialisis. *Nefrología* 2009, 29(6): 540-547

<http://www.revistanefrologia.com/revistas/P1-E31/P1-E31-S1332-A447.pdf>

Factor de impacto: 0,674

Robles, NR, Ruiz Jiménez B, Hernández Gallego R, Ruiz Calero R, Sánchez Casado E, Cubero JJ. Dual Renin-angiotensin blockade: In patients with single functioning kidney and proteinuria. *European Journal of Internal Medicine* 2009; 20:186-189.

<http://www.ncbi.nlm.nih.gov/sites/entrez>.

Factor de impacto: 1,045

Robles NR, Fernández Carbonero E, Romero B, Sánchez Casado E, Cubero JJ. Long-term antiproteinuric effect of dual Renin- Angiotensin System Blockade. *Cardiovascular therapeutics* 2009; 27: 101-107.

<http://cat.inist.fr/?aModele=afficheN&cpsidt=21431621>

Robles NR, Romero B, Fernández Carbonero E, Sánchez Casado E, Cubero JJ. Angiotensin converting enzyme inhibitors versus angiotensin receptor blockers for diabetic nephropathy: a retrospective comparison. *Journal of Renin-Angiotensin Aldosterone System*.2009; 10(4): 195-200.

<http://jra.sagepub.com/cgi/reprint/10/4/195>

NEUMOLOGÍA

Antona MJ, Márquez Pérez FL, Gómez Vizcaíno MT, Cordero Montero P, Fuentes Otero F. Prevalencia de tabaquismo en pacientes diagnosticados de SAHS mediante PCR en el servicio de neumología del HIC desde 1999 hasta 2007. *ABN*, vol 45, junio 2009.

Antona MJ. Universitarios extremeños y consumo de tabaco. *ABN*, vol 45, junio 2009.

Antona MJ, Cordero P, Sanz A, Marín J, Molina E, Gomez MT, Fuentes F. Cáncer de pulmón en mujeres, experiencia en nuestra área sanitaria en los últimos ocho años. *Neumosur* 2009; 21(1): 51 (Resumen).

<http://www.neumosur.net/visorfilestop10.asp?nfile=NS2009.21.1.A04.pdf&id=1143>

Antona MJ, Cordero P, Gomez MT, Marquez FL, Fuentes F. Prevalencia de SAHS y FRCV en Hospital Infanta Cristina de Badajoz. *Neumosur* 2009; 21(1): 55. (Resumen).

<http://www.neumosur.net/visorfilestop10.asp?nfile=NS2009.21.1.A04.pdf&id=1143>



Sanz Cabrera A, García Barajas S, León Medina D, García Fernández J, López García, Rodríguez Blanco I, Gómez Vizcaíno MT, Marín Torrado JA, Molina E, Fuentes F. Supervivencia a los tres años en pacientes con ca broncogénico estadio I: nuestra experiencia. *Neumosur* 2009; 21 (1): 26 (Resumen).

<http://www.neumosur.net/visorfilestop10.asp?nfile=NS2009.21.1.A04.pdf&id=1143>

Sanz Cabrera A, Gutiérrez Lara JA, García de Vinuesa Calvo G, Antona Rodríguez MJ, Marín Torrado JA, Molina E, Cordero Montero P, Fuentes Otero F. Tabaquismo y mortalidad en pacientes con neumonía extrahospitalaria (NEH). Nuestra experiencia. *Neumosur* 2009; 21 (1): 45 (Resumen).

<http://www.neumosur.net/visorfilestop10.asp?nfile=NS2009.21.1.A04.pdf&id=1143>

Gutiérrez Lara JA, Márquez FL, Antona Rodríguez MJ, Sanz Cabrera A, Marín Torrado JA, Molina E, Cordero Montero P, Fuentes Otero FJ. Evaluación del alumnado de la asignatura de libre elección abordaje del tabaquismo de la Universidad de Extremadura. *Neumosur* 2009; 21 (1): 43 (Resumen).

<http://www.neumosur.net/visorfilestop10.asp?nfile=NS2009.21.1.A04.pdf&id=1143>

Marín Torrado JA, Rodríguez Blanco I, Sanz Cabrera A, Molina Ortiz E, León Medina D, García Barajas S, Fuentes F. Utilidad de la biopsia bronquial en el diagnóstico histológico específico del cáncer de pulmón no microcítico. *Neumosur* 2009; 21 (1): 51.

<http://www.neumosur.net/visorfilestop10.asp?nfile=NS2009.21.1.A04.pdf&id=1143>

Antona Rodríguez MJ, Cordero Montero P, Gómez Vizcaíno MT, Márquez Pérez FL, Fuentes Otero F. Prevalencia de síndrome de apnea del sueño (SAHS) y factores de riesgo cardiovascular (FRCV) en Hospital Infanta Cristina (HIC) de Badajoz. *Neumosur* 2009; 21 (1): 55 (Resumen).

<http://www.neumosur.net/visorfilestop10.asp?nfile=NS2009.21.1.A04.pdf&id=1143>

Sanz Cabrera A, García Barajas S, León Medina D, López C, García Fernández J, Morcillo B, Marín Torrado J, Molina Ortiz E, Gutiérrez Lara J, Cordero Montero P, Hernández J, Fuentes Otero F y Antona Rodríguez MJ. Supervivencia a los tres años en pacientes con ca broncogénico estadio I: nuestra experiencia. *Arch Bronconeumol.* 2009;45:28-51

Factor de impacto: 1.624

Antona Rodríguez MJ, Márquez Pérez FL, Gómez Vizcaíno MT, Cordero Montero P y Fuentes Otero F. Prevalencia de tabaquismo en pacientes diagnosticados de síndrome de apneas-hipoapneas obstructivas del sueño (SAHS) mediante poligrafía cardiorrespiratoria en el servicio de neumología del Hospital Infanta Cristina desde el año 1999 hasta el año 2007. *Arch Bronconeumol.* 2009;45:140-54

Factor de impacto: 1.624

Antona Rodríguez MJ. Universitarios extremeños y consumo de tabaco. *Arch Bronconeumol.* 2009;45:140-54

Factor de impacto: 1.624

Sanz Cabrera A, Rodríguez Blanco I, Garrido Romero JJ, López C, Morcillo Lozano B, Marín Torrado JA, Molina Ortiz E, Pérez Fernández AM, Gómez Vizcaíno MT, Checa Pinilla JM, Fuentes Otero F y García de Vinuesa Calvo G. Rentabilidad de la punción transbronquial: nuestra experiencia en cinco años. *Arch Bronconeumol.* 2009;45:155-89

Factor de impacto: 1.624

NEUROCIRUGÍA

Ramírez Moreno JM, Ortega Martínez M, Fernández Gil MA, Bernal García LM, Bejarano Moguel V, Fernández Portales I, Gómez Baquero MJ, Cabezudo Artero JM. Ictus isquémico mesencefálico aislado secundario a ruptura de quiste dermoide. *Neurocirugía (Astur).* 2009; 20: 272-277.

<http://www.revistaneurocirugia.com/web/artics/v20n3/6.pdf>

Factor de impacto: 0,27

Pérez de Villar Grande JA, Ortega Martínez M, Rodríguez Moratinos MC. Procedimiento de información / formación para trabajadores del Complejo Hospitalario Infanta Cristina. *Medicina del Trabajo.* 2009; 18(2):30-39.

Bernal García LM, Cabezudo Artero JM, Ortega Martínez M, Porras Estrada LF, Fernández Portales I, Ugarriza Echebarrieta LF, Molina Orozco M, Pimentel Leo JJ. Neurinomas intramedulares. Presentación de dos casos de un tumor infrecuente.

<http://www.revistaneurocirugia.com/web/proximos/Bernal.pdf>

Factor de impacto: 0,27



NEUROLOGÍA

Serrano J, García L, Durán C, Constantino A, Infante JR, Domínguez ML, Rayo JI, Sánchez R, Durán C. Valor predictivo negativo del SPECT con Ioflupano-I123 en los trastornos del movimiento. *Rev Esp Med Nucl* 2009; 28 (1): 2-5.

http://www.elsevier.es/revistas/ctl_servlet?_f=7264&articuloid=13132826&revistaid=125

Factor de impacto: 3.181

Pons García MA, Ramírez Moreno JM. Meningitis aséptica recurrente por Ibuprofeno. *Neurología* 2009; 24 (4):277-278.

Factor de impacto: 0.933

Moreno García C, Pons García MA, González García R, Ruiz Laza R, Monje Gil F. Lesión linfopitelial quística benigna de glándula parótida en paciente con infección por VIH. *Rev Esp Cir Oral Maxilofac* 2009; 31, 3 (mayo- junio): 203-206.

<http://scielo.isciii.es/pdf/maxi/v31n3/residente.pdf>

Pons García MA, Moreno García C. Neuropatía sensitiva trigeminal secundaria a granuloma de colesterol de la punta del peñasco del temporal. *Rev Esp Cir Oral y Maxilofac.* 2009; 31,5 (septiembre-octubre): 343-347.

<http://scielo.isciii.es/pdf/maxi/v31n5/caso4.pdf>

Ramírez-Moreno JM, Bejarano-Moguerb V, Elduayen J, Millán-Núñez MV, Pons-García MA, Gómez MJ, Nogales-Asensio JM. Ictus isquémico secundario a discinesia apical transitoria en una mujer con debut epiléptico. *Rev Neurol (Barc)* 2009 16-31; 48(6):333-5.

Factor de impacto: 1.083

Bartolomé Alberca S, Ramírez Moreno JM, Querol Pascual MR, Pons García MA. Alteraciones neuropsicológicas del neurolupus: A propósito de un caso. *Revista Casos Clínicos de Neurología*, 11: 8-13

Calle Escobar ML, Ramírez-Moreno JM et al. Ictus isquémico en joven inmigrante. *Rev Clin Esp* 2009 Jan; 209(1):46-8.

http://www.elsevier.es/revistas/ctl_servlet?_f=7064&articuloid=8826

Factor de impacto: 0.734

Ramírez-Moreno JM et al. Ictus isquémico mesencefálico aislado secundario a ruptura de quiste dermoide. *Neurocirugía* 2009 Jun;20(3):272-7.

<http://scielo.isciii.es/pdf/neuro/v20n3/6.pdf>

Factor de impacto: 0.277

Ramírez-Moreno JM et al. Serum Cholesterol LDL And 90-Days Mortality In Patients With Intracerebral Hemorrhage. *Stroke* 2009; 40(5):1917-20.

Factor de impacto: 6.499

Hernández Ramos FJ, Ramírez-Moreno JM, Varona F et al. Dementia Mortality in NEDICES Cohort. Dementia Intensity is More Predictive than Dementia Aetiology. 1st Internacional Congress on Clinical Neurology and Epidemiology. Múnich, Germany, August 27-30, 2009. *Neuroepidemiology* 2009; 131-223.

Factor de impacto: 1.737

Ramírez-Moreno JM et al. Efecto protector de la radiación ultravioleta y mortalidad cerebrovascular. Una aproximación ecológica. LXI Reunión Anual de la Sociedad Española de Neurología. Barcelona. 17-21 de Noviembre de 2009. *Neurología* 2009; 24: 630

Factor de impacto: 0.933

Ramírez-Manchón V, Ramírez-Moreno JM et al. Síndrome de hiperperfusión cerebral tras endarterectomía. A propósito de tres casos. LXI Reunión Anual de la Sociedad Española de Neurología. Barcelona, 17-21 de Noviembre de 2009. *Neurología* 2009; 24: 769.

Factor de impacto: 0.933

ONCOLOGÍA RADIOTERÁPICA

Quirós J, Muñoz JL, Cabrera JJ, González JA, Samper P, Ríos Y. Extrapulmonary small cell carcinoma in breast and prostate. *Clinical & Translational Oncology* 2009; 11(10):698-703.

<http://fts11.accesowok.fecyt.es/content/j0p265226024k1n6/fulltext.pdf?page=1>



OTORRINOLARINGOLOGÍA

Trinidad-Ramos G, Alzina de Aguilar V, Jaudenes-Casaubon C, Nunez-Batalla F, Sequera Canet JM. Recomendaciones de la Comisión para la Detección Precoz de la Hipoacusia (CODEPEH) para 2010. *Acta Otorrinolaringol Esp.* 2009. doi:10.1016/j.otorri.2009.09.008 [http://www.elsevier.es/ficheros/eop/S0001-6519\(09\)00138-1.pdf](http://www.elsevier.es/ficheros/eop/S0001-6519(09)00138-1.pdf)

PEDIATRÍA

Santón S, García-Mases R, et al (Hidalgo-Barquero, E). Nephtrin mutations cause childhood- and adult-onset focal segmental glomerulosclerosis. *Kidney Int* 2009, 76:1268-1276.

<http://www.nature.com/ki/journal/v76/n12/pdf/ki2009381a.pdf>

Factor de impacto: 6,418

Santin S, Ars E, et al and FSGS group (Hidalgo E). TRPC6 mutational analysis in a large cohort of patients with focal segmental glomerulosclerosis. *Neph Dial Transp* 2009, 24:3089-3096.

<http://ndt.oxfordjournals.org/cgi/content/abstract/24/10/3089>

Factor de impacto: 3,568

Méndez Pérez P, Barrio Castellanos R, Núñez Estévez M, et al. Tratamiento de la enfermedad de Cushing con Ketoconazol. *An Pediatr (Barc)* 2009, 70:366-369.

http://www.elsevier.es/watermark/ctl_servlet?_f=10&pident_articulo=13135465&pident_usuario=0&pcontactid=&pident_revista=37&ty=100&accion=L&origen=elsevier&web=www.elsevier.es&lan=es&fichero=37v70n04a13135465pdf001.pdf

Laura Alias, Sara Bernal, Pablo Fuentes Prior, María J. Barceló, Eva Also, Rebeca Martínez-Hernández, Francisco J. Rodríguez Álvarez, Yolanda Martín, Elena Grau, Ana Peciña, Guillermo Antiñolo, Enrique Galán, Alberto L. Rosa, Miguel Fernández Burriel, Salud Borrego, José M. Millán, Concepción Hernández Chico, Montserrat Baiget, Eduardo F. Tizzano. Mutation update of spinal muscular atrophy in Spain: molecular characterization of 745 unrelated patients and identification of four novel in the smn1 gene. *Hum Genet* 2009, 125:29-39.

<http://fts11.accesowok.fecyt.es/content/f365276wptu75568/fulltext.pdf?page=1>

Factor de impacto: 4,042

E. Galán Gómez, D. Naranjo Vivas, M. Carrasco Hidalgo-Barquero, J.J. Cardesa García. Cromosopatías por microdelección: fenotipos principales. *Revista Española de Pediatría*, 2009; 65(1):32-36

PSIQUIATRÍA

Guisado Macías JA, Ingelmo Fernández J, Silvestre García M, Calderón López P, Bolívar Perálvarez M. Polaridad y curso del trastorno bipolar. XIII Congreso Nacional de Psiquiatría. Madrid, 2009. (Póster).

Bolívar Perálvarez M, Guisado Macías JA. Consumo de drogas vía parenteral y psicopatología. XIII Congreso Nacional de Psiquiatría. Madrid, 2009. (Póster).



ASISTENCIA A CURSOS, CONGRESOS Y SESIONES CLÍNICAS

ALERGOLOGÍA

Gonzalo Garijo M.A. Formación Médica continuada basada en Middleton's Allergy Principles and Practice. Tomo I. Enero de 2009. Créditos: 3,7. (Curso online).

Pérez Calderón R, García Menaya J.M. V Reunión CYNA. Controversias y Novedades en Alergia. Madrid, 30-31 de Enero de 2009. Créditos: 0.7

Gonzalo Garijo M.A. II Reunión Asma a debate (SEPAR-SEAIC). Madrid, 6-7 Marzo de 2009. Horas lectivas: 8.

Gonzalo Garijo MA, García Menaya J.M. II Jornada de identificación botánica para alergólogos. Montánchez, 28 Marzo de 2009. Horas lectivas: 6. Créditos: 1.5.

Gonzalo Garijo M.A. Revisiones sistemáticas y el Metaanálisis. Escuela Andaluza de salud pública. Badajoz, 30-31 de Marzo y 1 de abril de 2009. Horas lectivas: 30. Créditos: 4.8.

Gonzalo Garijo M.A. Certificado de Formación Médica Continuada online Medscape AMA PARA Category. Abril 2009. Créditos: 1.

J.M. García Menaya II Curso de Formación de Tutores de Alergología 2009. Madrid, 12 de Mayo de 2009.

Gonzalo Garijo M.A, Pérez Calderón R. Inglés aplicado a presentaciones orales en Congresos científicos. Escuela de Estudios de Ciencias de la Salud. Badajoz, 11, 18 y 25 de Mayo de 2009. Horas lectivas: 20. Créditos: 2. Curso.

Gonzalo Garijo M.A. XXVIII Congreso EAACI. Varsovia, 6-10 junio 2009. Créditos: 12.

Gonzalo Garijo M.A, Pérez Calderón R. Inmunoterapia como herramienta clínica moderna. Octubre 2008-Diciembre 2009. Créditos: 6.7. Curso online.

Gonzalo Garijo M.A, Pérez Calderón R. Actualización por resolución de problemas en asma (ARPA). Diciembre 2008-Diciembre 2009. Horas lectivas: 31. Créditos: 7.2. Curso online

Gonzalo Garijo M.A. Programa de revisión de diseños de estudio. Noviembre de 2009. Horas lectivas: 33. Créditos: 7.1. Curso online.

Gonzalo Garijo MA, García Menaya JM, Pérez Calderón R. Actualizaciones clínicas Current Opinión en Alergia I. Septiembre-Diciembre, 2009. 1.4 créditos.

Gonzalo Garijo MA, García Menaya JM, Pérez Calderón R. Actualizaciones clínicas Current Opinión en Alergia II. Septiembre-Diciembre, 2009. 1.4 créditos.

Gonzalo Garijo MA, Pérez Calderón R, García Menaya JM. XVIII Reunión de Alergología e Inmunología clínica de Extremadura. Zafra, 17-18 Abril de 2009.

García Menaya JM. XXXIII Congreso de la Sociedad Española de Inmunología Clínica y Alergología Pediátrica (SEICAP). Palma de Mallorca, 14-16 de Mayo de 2009. 0.8 créditos equivalentes a 6.5 horas.

Gonzalo Garijo MA, García Menaya JM. XXVIII Congress of the EAACI. Warsaw, 6-10 Junio 2009.

Pérez Calderón R, García Menaya JM. Symposium Internacional de Alergia a Medicamentos. Logroño, 22-24 octubre 2009.

Pérez Rangel I, Gonzalo MA, Bobadilla González P, García JM, Pérez Calderón R. Diagnóstico diferencial reacciones cutáneas graves por medicamentos 28 Enero de 2009. (Sesión clínica)

García Menaya JM, Gonzalo Garijo MA, Pérez Calderón R, Pérez Rangel I, Sánchez Vega S. Actualización reacciones con betalactámicos. 20 Febrero de 2009. (Sesión clínica)

Pérez Calderón R, Gonzalo Garijo MA, Bobadilla González P, García Menaya JM, Pérez Rangel I. Prurito vulvar. 27 Febrero de 2009. (Sesión clínica)

Gonzalo Garijo MA, García Menaya JM, Pérez Calderón R, Pérez Rangel I, Bobadilla González P. Reacción de hipersensibilidad asociadas a endoprótesis vasculares. 13 de Marzo de 2009. (Sesión clínica)

Pérez Rangel I. Gonzalo Garijo MA, Bobadilla González P, García Menaya JM, Pérez Calderón R, Sánchez Vega S. Manejo práctico de la rinitis alérgica: IMT. 20 de Marzo de 2009. (Sesión clínica)

Sánchez Vega S, Gonzalo Garijo MA, Bobadilla González P, García Menaya JM, Pérez Calderón R, Pérez Rangel I. ABPA. 27 de Marzo de 2009. (Sesión clínica)

García Menaya JM, Gonzalo Garijo MA, Bobadilla González P, Pérez Calderón R, Pérez Rangel I, Sánchez Vega S. GEMA. 29 de Abril de 2009. (Sesión clínica)

Bobadilla González P, Gonzalo Garijo MA, Pérez Calderón R, Sánchez Vega S, Papel de la IgG4 en la alergia alimentaria. 30 de Abril de 2009. (Sesión clínica)

Pérez Rangel I, Gonzalo Garijo MA, Bobadilla González P, Pérez Calderón R, García Menaya JM, Sánchez Vega I, Zambonino Carreriras MA, Sánchez Carvajal X. Neumonitis por hipersensibilidad. 27 de Mayo de 2009. (Sesión clínica)

Pérez Calderón R, Gonzalo Garijo R, Bobadilla González P, García Menaya JM, Pérez Rangel I, Sánchez Vega S, Zambonino Carreriras MA, Sánchez Carvajal X. Caso clínico: Reacción eczematosa local tras cirugía ortopédica. 3 de Junio de 2009. (Sesión clínica)

Sánchez Carvajal X, Gonzalo Garijo R, Bobadilla González P, Pérez Calderón R, García Menaya JM, Pérez Rangel I, Sánchez Vega S, Zambonino Carreriras MA. Esofagitis eosinofílica. 18 de Junio de 2009. (Sesión clínica)



Sánchez Vega S, Gonzalo Garijo R, Bobadilla González P, Pérez Calderón R, García Menaya JM, Pérez Rangel I, Sánchez Carvajal X, Zambonino Carreiras MA. Caso clínico: meningitis por ibuprofeno. 23 de Junio de 2009. (Sesión clínica)

Hernández J, Gonzalo Garijo R, Bobadilla González P, Pérez Calderón R, García Menaya JM, Pérez Rangel I, Sánchez Vega S, Sánchez Carvajal X, Zambonino Carreiras MA. Presentación de trabajos científicos de Allergopharma. 1 de Julio de 2009. (Sesión clínica)

Bureo Dacal JC, Gonzalo Garijo R, Bobadilla González P, Pérez Calderón R, García Menaya JM, Pérez Rangel I, Sánchez Vega S, Sánchez Carvajal X, Zambonino Carreiras MA. Caso clínico. 8 de Julio de 2009. (Sesión clínica)

Gonzalo Garijo R, Bobadilla González X, Pérez Calderón R, García Menaya JM, Sánchez Vega S, Zambonino Carreiras MA. 3 casos clínicos. 22 Septiembre de 2009. (Sesión clínica)

Sánchez Vega S, Gonzalo Garijo R, Bobadilla González P, Pérez Calderón R, García Menaya JM, Zambonino Carreiras MA. 29 Septiembre de 2009. (Sesión clínica)

García Menaya JM, Bobadilla González P, Pérez Calderón R, Sánchez Vega S. Actualización en urticaria. 7 Octubre de 2009. (Sesión clínica)

Sánchez Vega S, Bobadilla González X, Pérez Calderón R, García Menaya JM. 2 Casos clínicos. 14 octubre de 2009. (Sesión clínica)

Pérez Calderón R, Gonzalo Garijo R, Bobadilla González P, García Menaya JM, Sánchez Vega S. Pruebas de provocación bronquial con manitol. 4 Noviembre de 2009. (Sesión clínica)

Bobadilla González P, Gonzalo Garijo R, Pérez Calderón R, García Menaya JM. Caso clínico. 12 Noviembre de 2009. (Sesión clínica)

García Menaya JM, Gonzalo Garijo R, Bobadilla González P, Pérez Calderón R. Neumonitis por hipersensibilidad. 18 Noviembre de 2009. (Sesión clínica)

Sánchez Vega S, Gonzalo Garijo R, Bobadilla González P, Pérez Calderón R, García Menaya JM. Anafilaxia. 25 Noviembre de 2009. (Sesión clínica)

Gonzalo Garijo R, Bobadilla González P, Pérez Calderón R, García Menaya JM, Sánchez Vega S. Reacciones locales grandes por picaduras de himenópteros. 2 Diciembre de 2009. (Sesión clínica)

Bobadilla González x, Gonzalo Garijo R, Pérez Calderón R, García Menaya JM, Sánchez Vega S. Urticaria por antihistámicos. 18 Diciembre de 2009. (Sesión clínica)

ANATOMÍA PATOLÓGICA

Campos de Orellana Gómez A M. V Curso de formación de equipos multidisciplinares para tratar el cáncer de recto. Madrid, abril, 2009.

Catalina Fernández I. XII Curso de Dermatopatología. Madrid, febrero, 2009.

Catalina Fernández I. VI Curso de Citología Clínica. Badajoz, noviembre, 2009.

Catalina Fernández I. XI Curso de Patología Oncológica. Sevilla, octubre, 2009

Hernández Nieto E. XI Curso de Patología Oncológica. Sevilla, octubre, 2009.

Campos de Orellana Gómez A M, Conde Martín F. Actualización en el diagnóstico de la activación de HER-2 en cáncer de mama y estómago como diana terapéutica. III Reunión de consenso de Andalucía, Canarias y Extremadura. Granada, diciembre, 2009.

ANGIOLOGÍA Y CIRUGÍA VASCULAR

Título: Gore Practical TEVAR Workshop. (Taller)

Organiza: Gore Medial and Dr. Böcwlter. Hospital Universitario de Heidelberg.

Discente: Collado G.

Lugar: Heidelberg – Alemania.

Fecha: 24-25 Septiembre de 2009.

Horas/Créditos: 8 créditos.

Título: VII Curso Internacional de Actualización en Cirugía Endovascular. (Curso)

Organiza: Universidad Autónoma de Barcelona, Servicio de Angiología y Cirugía Vascular del Hospital Valle d'Hebron.

Discente: Collado G.

Lugar: Barcelona

Fecha: 22-23 de Enero de 2009.

Horas/Créditos: 15 horas lectivas, 0,6 créditos.

Título: 55 Congreso Nacional de la Sociedad Española de Angiología y Cirugía Vascular.

Organiza: Sociedad Española de Angiología y Cirugía Vascular

Discente: Collado G.

Lugar: Valencia

Fecha: 18 a 20 Junio 2009.

Título: XXIII Annual Meeting. European Society Vascular surgery.

Organiza: European Society Vascular Surgery

Discente: Collado G.

Lugar: Oslo – Noruega.

Fecha: 3 a 6 Septiembre 2009.



Título: XXV Congreso de la Sociedad Andaluza de Angiología y Cirugía Vascolar. (Congreso nacional).

Organiza: Sociedad Andaluza de Angiología y Cirugía Vascolar.

Discente: Collado G.

Lugar: Málaga.

Fecha: 26-28 de Noviembre de 2009.

Título: Congreso Internacional de la Sociedad Europea de Angiología y Cirugía Vascolar. (Congreso internacional).

Organiza: Sociedad Europea de Angiología y Cirugía Vascolar

Discente: Migodzinski A.

Lugar: Oslo – Noruega.

Fecha: Septiembre 2009.

Título: Congreso Nacional de Angiología y Cirugía Vascolar. (Congreso nacional).

Organiza: Sociedad Española de Angiología y Cirugía Vascolar.

Discente: Carmona S.

Lugar: Valencia

Fecha: Junio 2009.

Título: XII Convención Internacional de Cirujanos Vasculares de Habla Hispana. (Congreso internacional).

Organiza: Asociación de cirujanos vasculares de habla hispana.

Discente: Martín A.

Lugar: Cuzco – Perú.

Fecha: 10-13 de Octubre de 2009.

Título: Curso Internacional de técnicas endovasculares. (Curso)

Organiza: Centro de Cirugía de mínima invasión Jesús Usón.

Discente: Salgado A.

Lugar: Cáceres.

Fecha: Noviembre de 2009.

Horas/Créditos: 16 horas lectivas, 1,5 créditos.

CIRUGÍA GENERAL

Prado Villaverde A. XIII Reunión Nacional de Médicos Residentes de Cirugía. Asociación Española de Cirujanos. Madrid, 23-24 abril 2009. (Reunión)

Salas Martínez J, Nieves Herreros AM, Salas Muñoz J. XVII Curso de Coloproctología. Baiona, febrero de 2009. (Curso)

Munuera Romero L. XVI Curso de Cirugía Laparoscópica. Sevilla, febrero de 2009. (Curso)

Rodríguez A, Munuera Romero L, Prado Villaverde A. XI Reunión de la Sociedad Extremeña de Cirugía. Controversias en Cirugía Mayor Ambulatoria. Talarrubias, 17 de abril de 2009. (Jornada)

Prado Villaverde A. XXXII Curso Internacional de Actualización en Cirugía. Hospital Doce de Octubre. Madrid, mayo de 2009. (Curso)

Jiménez Redondo JL, Salas Martínez J. XIII Reunión Nacional de la Asociación Española de Coloproctología. Barcelona, 27, 28 y 29 mayo 2009. (Reunión)

Tejero Gómez M. Curso de Producción Científica Badajoz, Mayo de 2009 (Curso)

Prado Villaverde, A. Curso de revisiones sistemáticas y metaanálisis. Badajoz, mayo de 2009 (Curso)

Rodríguez A. 16 Congreso Nacional de Hospitales. Sociedad Española de Directivos de la Salud (SEDISA) y la Asociación Nacional de Directivos de Enfermería (ANDE). Cáceres, 2-5 de junio de 2009. (Congreso nacional).

Prado Villaverde A, Salas Martínez J, Nieves Herreros, AM. Jornadas de infección y cirugía. Asociación Extremeña de Cirugía. Mérida, junio de 2009. (Jornada)

Tejero Gómez M. Curso de Actualización en Diagnóstico y Tratamiento del hepatocarcinoma. Barcelona, junio de 2009. (Curso)

Tejero Gómez M. Curso de Cirugía HB y Trasplante Hepático para residentes. Santiago Compostela, junio de 2009. (Curso)

Tejero Gómez M. Curso de Cirugía Hepática Avanzada. Barcelona, junio de 2009 (Curso)

Prado Villaverde, A. Curso de tumores digestivos. Badajoz, julio de 2009. (Curso)

Prado Villaverde, A. Curso dolor intrahospitalario. Badajoz, julio de 2009. (Curso)

Ambel Albarran I. Curso de Medicina avanzada de campaña. Unidad Militar de Emergencias. Madrid, Septiembre de 2009. (Curso)

Rodríguez A. 9 Congreso Nacional de Cirugía Mayor Ambulatoria. ASECOMA Salamanca, 1-3 de Octubre de 2009. (Congreso nacional).

Rodríguez A. Introducción a la Bioética. Escuela de Ciencias de la Salud. Badajoz, 15 – 16 de octubre de 2009. 20 horas. (Curso)

Rodríguez A. XXIII Jornada Médico Universitaria Avances en Medicina y Cirugía en el Siglo XXI. Club Médico de Mesas Redondas. Badajoz, 30-31 de Octubre de 2009 (Jornada).

González Caballero F, Prado Villaverde A, Salas Martínez J, Fernández Lazaro JA, Tejero Gómez M. Reunión Nacional de Cirugía. Las Palmas, octubre de 2009. (Reunión)

Prado Villaverde A. XXI Congreso de la Sociedad Española de Trasplante Hepático. Badajoz, octubre de 2009. (Congreso Nacional)

Prado Villaverde, A. XII curso de cirugía de la hernia inguinal para residentes y especialistas. Getafe (Madrid), Noviembre 09. (Curso)



Rodríguez A. Tratamiento Endovascular en Patología Venosa. Servicio de Cirugía Vascular del Hospital Universitario Sagrat Cor Hospital Universtari Sagrat Cor. 26-27 de noviembre de 2009. 16 horas. (Curso)

Prado Villaverde A. XXIX Curso de Aprendizaje en Suturas Laparoscópicas. Centro de Cirugía de Mínima Invasión Jesús Uson. Cáceres, diciembre de 2009. (Curso)

Salas Martínez J. XVIII Whorkshop cirugía laparoscópica avanzada. Barcelona, diciembre de 2009. (Taller)

CIRUGÍA HEPATOBILIOPANCREÁTICA

Blanco Fernández, Gerardo. IV Curso Internacional Hispano - Francófono de Cirugía Hepatobilio pancreática y Trasplante. Asociación Española de Cirujanos. Lyon (Francia) 21, 22 y 23 de Abril de 2009. 5,8 créditos.

Botello Martínez Francisco. IV Curso Internacional Hispano - Francófono de Cirugía Hepatobilio pancreática y Trasplante. Asociación Española de Cirujanos. Lyon (Francia) 21, 22 y 23 de Abril de 2009. 5,8 créditos.

Fernández Pérez, Juana. IV Curso Internacional Hispano - Francófono de Cirugía Hepatobilio pancreática y Trasplante. Asociación Española de Cirujanos. Lyon (Francia) 21, 22 y 23 de Abril de 2009. 5,8 créditos.

Solórzano Peck, Guillermo. IV Curso Internacional Hispano - Francófono de Cirugía Hepatobilio pancreática y Trasplante. Asociación Española de Cirujanos. Lyon (Francia) 21, 22 y 23 de Abril de 2009. 5,8 créditos.

Blanco Fernández, Gerardo. I Curso sobre Trasplante de Órganos Sólidos Toraco-Abdominales. Asociación Española de Cirujanos. Valladolid, 5 y 6 de Noviembre de 2009. 1,9 créditos.

Solórzano Peck, Guillermo. Curso en trasplante hepático y renal de vivo relacionado. Sociedad Española de Trasplante Hepático. Hospital Mount Sínain. NewYork (USA). Junio 2009.

López Sánchez, Octavio. VI Reunion Nuevas Artes. Novartis. Baiona (Galicia), 8-9 de junio de 2009. 1,2 créditos.

Solórzano Peck, Guillermo. Programa de formación ACS Surgery Priciples & Practice American College of Sugeons. N° de Exp. CCFMC 09R03451. American College of Sugeons. Barcelona, Febrero 2009. 10,4 créditos

Blanco Fernández, Gerardo. Programa de formación ACS Surgery Priciples & Practice American College of Sugeons. N° de Exp. CCFMC 09R03451. American College of Sugeons. Barcelona, Febrero 2009. 10,4 créditos

Botello Martínez, Francisco. Programa de formación ACS Surgery Priciples & Practice American College of Sugeons. N° de Exp. CCFMC 09R03451. American College of Sugeons. Barcelona, Febrero 2009. 10,4 créditos

Fernández Pérez, Juana. Programa de formación ACS Surgery Priciples & Practice American College of Sugeons. N° de Exp. CCFMC 09R03451. American College of Sugeons. Barcelona, Febrero 2009. 10,4 créditos

Galeano Díaz, Francisco. Programa de formación ACS Surgery Priciples & Practice American College of Sugeons. N° de Exp. CCFMC 09R03451. American College of Sugeons. Barcelona, Febrero 2009. 10,4 créditos

Fernández Pérez, Juana. Second International Workshop on the Treatment of Hepatic and Lung Metastases of Colorectal Carcinoma. Asociación Española de Cirujanos. Barcelona, 12-13 Noviembre 2009. 11 créditos.

Fernández Pérez, Juana. XI Curso teórico-práctico de microcirugía vascular y nerviosa Centro de cirugía de mínima invasión. Cáceres, 9-11 de Noviembre de 2009. 4,4 créditos.

Solórzano Peck, Guillermo. ATC American Transplant Congress. Boston (USA). 2009

Solórzano Peck, Guillermo. ILTC International Liver Transplant Congress. New York. (USA). Junio 2009

Solórzano Peck, Guillermo. XXI Congreso de la SETH. Sociedad Española de trasplante hepático. Badajoz, 7 al 9 de Octubre de 2009.

Blanco Fernández, Gerardo. XXI Congreso de la SETH. Sociedad Española de trasplante hepático. Badajoz, 7 al 9 de Octubre de 2009.

Botello Martínez, Francisco. XXI Congreso de la SETH. Sociedad Española de trasplante hepático. Badajoz, 7 al 9 de Octubre de 2009.

Fernández Pérez, Juana. XXI Congreso de la SETH. Sociedad Española de trasplante hepático. Badajoz, 7 al 9 de Octubre de 2009.

Galeano Díaz, Francisco. XXI Congreso de la SETH. Sociedad Española de trasplante hepático. Badajoz, 7 al 9 de Octubre de 2009.

López Sánchez, Octavio. XXI Congreso de la SETH. Sociedad Española de trasplante hepático. Badajoz, 7 al 9 de Octubre de 2009.

CIRUGÍA MAXILOFACIAL

Maestre Rodríguez Oscar. Curso de regeneración y reconstrucción ósea en Cirugía Preprotésica avanzada. SECOM Madrid. 2009.

Maestre Rodríguez Oscar. Atención al paciente desde la inteligencia emocional. Grupo ATTIVA. Córdoba. 2009.

Maestre Rodríguez Oscar. II Simposium de la Escuela de Formación en Odontología Integral. Escuela Odontológica. Sitges. 2009.

Maestre Rodríguez Oscar. Bihorizons Global Symposium 2009. Bihorizons. Chicago. 2009

Maestre Rodríguez Oscar. Curso AO CMF. Valladolid. 2009.



González García Raúl. Annual meeting of the american society of TMJ surgeons/british association of tempormandibular surgeons. American Society of Temporo Mandibular Joint Surgeons (ASTMJS). Miami Beach. 2009. 15 créditos.

González García Raúl. Curso de regeneración y reconstrucción ósea en cirugía preprotésica avanzada. SECOM. Madrid. 2009.

Maestre Rodríguez Oscar. Bihorizons European Congress 2009. Bihorizons. Cascais. 2009

Maestre Rodríguez Oscar. XX Congreso de Cirugía Oral y Maxilofacial. SECOM. Bilbao. 2009.

González García Raúl. 18th Annual scientific meeting of the european association of osteointegration. European Association of Osteointegration (EAO). Mónaco. 2009.

González García Raúl. XXIII Jornada médico universitaria. Avances en medicina y cirugía en el siglo XXI. Facultad de Medicina de Badajoz. Badajoz. 2009. 2,9 créditos/ 13 horas

CIRUGÍA MAYOR AMBULATORIA

Rodríguez A. XI Reunión de la Sociedad Extremeña de Cirugía. Controversias en Cirugía Mayor Ambulatoria. Sociedad Extremeña de Cirugía. Talarrubias, 17 de abril de 2009. (Jornada)

Rodríguez A. 16 Congreso Nacional de Hospitales. Sociedad Española de Directivos de la Salud (SEDISA) y la Asociación Nacional de Directivos de Enfermería (ANDE). Cáceres, 2-5 de junio de 2009. (Congreso nacional).

Nieves Herreros, AM. Jornadas de infección y cirugía. Asociación Extremeña de Cirugía. Mérida, junio de 2009. (Jornada)

Rodríguez A. 9 Congreso Nacional de Cirugía Mayor Ambulatoria. ASECOMA. Salamanca, 1-3 de Octubre de 2009. (Congreso nacional).

Rodríguez A. Introducción a la Bioética. Escuela de Ciencias de la Salud. Badajoz, 15 – 16 de octubre de 2009. 20 horas. (Curso)

Rodríguez A. XXIII Jornada Médico Universitaria Avances en Medicina y Cirugía en el Siglo XXI. Club Médico de Mesas Redondas. Badajoz, 30-31 de Octubre de 2009. (Jornada).

Rodríguez A. Tratamiento Endovascular en Patología Venosa. Servicio de Cirugía Vascular del Hospital Universitario Sagrat Cor. Barcelona, 26-27 de noviembre de 2009. 16 horas. (Curso)

DIRECCIÓN DE RÉGIMEN ECONÓMICO Y PRESUPUESTARIO

XI Seminario Nacional de Hostelería Hospitalaria. Logroño, 7-9 de octubre de 2009.

FARMACIA HOSPITALARIA

Romero Soria L. Tratamiento del Dolor Crónico. Unidad del dolor. Hospital Perpetuo Socorro y Materno Infantil de Badajoz. Badajoz, 14-18 diciembre de 2009. (Curso)

Romero Soria L. 3º Curso superior de producción y utilización de radiofármacos emisores de positrones. Servicio de Medicina Nuclear. CHUB. Badajoz, 3-4 noviembre de 2009. (Curso)

López López M V. Nutrición clínica para residente de 3º año. Sociedad Española de Farmacia Hospitalaria. Madrid, mayo de 2009. (Curso)

López López M V, Izquierdo Pajuelo M J. Farmacia Clínica Joaquín Bonal. Hospital Santa Cruz y San Pablo. Barcelona, marzo de 2009. (Curso)

López López M V. Curso precongreso en pediatría. Sociedad Española de Farmacia Hospitalaria (SEFH). Oviedo, 20 de septiembre de 2009. (Curso)

López López M V. Jornadas de formación para residentes de 4º año. SEFH. Madrid, 26 de mayo de 2009. (Jornadas)

Gemio Zumalave P. Actualización mieloma múltiple para farmacéuticos de hospital. Madrid, noviembre de 2009. (Curso)

Gemio Zumalave P. R2 SEFH Lectura. Escritura Ponencia de Artículos Científicos. Madrid, 23 de octubre de 2009. (Curso)

Gemio Zumalave P. I Curso Metodología Gestión Farmacoterapéutica. Denia (Alicante), 19 de septiembre 2009. (Curso)

Gemio Zumalave P, López López M V y Rivero Cava S. Congreso Nacional de Farmacia Hospitalaria. Oviedo, 20 de septiembre de 2009. (Congreso)

Izquierdo Pajuelo M J, López López M V, Rivero Cava S, Gemio Zumalave P, Estepa Alonso M J, González Gudiño Y, Martín Clavo S, Rangel Mayoral J F, Santos Hurtado I, Fruns Giménez I, Liso Rubio J. Lectura crítica de un artículo científico: adecuación a las guías CONSORT. Centro de Información de Medicamentos Badajoz, 16 de enero de 2009. (Sesión clínica).

Penalba Font M, Izquierdo Pajuelo M J, López López M V, Rivero Cava S, Gemio Zumalave P, Liso Rubio F J, Rangel Mayoral J F, Estepa Alonso M J, Martín Clavo S, Luque Carril E. Tratamiento de la hepatitis B: revisión del tratamiento. Centro de Información de Medicamentos Badajoz, 28 de enero de 2009. (Sesión clínica).

González Gudiño Y. Izquierdo Pajuelo M J, López López M V, Rivero Cava S, Gemio Zumalave P, Liso Rubio F J, Estepa Alonso M J, Santos Hurtado I, Fruns Giménez I, Martín Clavo S, Luque Carril E. Terapia biológica en la enfermedad inflamatoria intestinal. Centro de Información de Medicamentos. Badajoz, 30 de enero de 2009. (Sesión clínica).



Fruns Giménez I, Izquierdo Pajuelo MJ, López López MV, Rivero Cava S, Gemio Zumalave P, Liso Rubio F J, Estepa Alonso M J, González Gudiño Y, Martín Clavo S. Nutrición parenteral domiciliaria. Centro de Información de Medicamentos. Badajoz, 6 de febrero de 2009. (Sesión clínica).

Gemio Zumalave P, Izquierdo Pajuelo M J, López López M V, Rivero Cava S, Liso Rubio FJ, Estepa Alonso MJ, González Gudiño Y, Martín Clavo S. Programa de conciliación. Una herramienta para mejorar la seguridad del paciente. Centro de Información de Medicamentos. Badajoz, 13 de febrero de 2009. (Sesión clínica).

Liso Rubio FJ, Izquierdo Pajuelo MJ, López López MV, Rivero Cava S, Gemio Zumalave P, Estepa Alonso MJ, González Gudiño Y, Martín Clavo S, Rangel Mayoral J F, Santos Hurtado I, Agustín Sánchez G, Luque Elisa LA. Linfoma cerebral primario. Centro de Información de Medicamentos. Badajoz, 20 de febrero de 2009. (Sesión clínica).

Santos Hurtado I, Izquierdo Pajuelo M J, López López MV, Rivero Cava S, Gemio Zumalave P, Estepa Alonso MJ, González Gudiño Y, Martín Clavo S, Rangel Mayor JF, Fruns Giménez I, Liso rubio J. Nutrición enteral infantil. Centro de Información de Medicamentos. Badajoz, 27 de febrero de 2009. (Sesión clínica).

Batres Gómez S, Izquierdo Pajuelo MJ, López López M V, Rivero Cava S, Gemio Zumalave P, Estepa Alonso MJ, González Gudiño Y, Martín Clavo S, Rangel Mayoral JF, Santos Hurtado I, Fruns Giménez I, Liso rubio J. Calidad asistencial. Centro de Información de Medicamentos. Badajoz, 6 de marzo de 2009. (Sesión clínica).

Izquierdo Pajuelo MJ, López López M V, Rivero Cava S, Gemio Zumalave P, Estepa Alonso MJ, González Gudiño Y, Martín Clavo S, Rangel Mayoral J F, Santos Hurtado I, Fruns Giménez I. Leucoencefalopatía posterior reversible: a propósito de un caso. Centro de Información de Medicamentos. Badajoz, 11 de marzo de 2009. (Sesión clínica).

Gemio Zumalave P, Izquierdo Pajuelo MJ, Rivero Cava S, Estepa Alonso MJ, González Gudiño Y, Martín Clavo S, Rangel Mayoral JF, Santos Hurtado I, Fruns Giménez I, Groiss J, Nieves Alonso. Trombocitopenia inducida por heparina tipo II: revisión y caso clínico. Centro de Información de Medicamentos. Badajoz, 27 de marzo de 2009. (Sesión clínica).

Rivero Cava S, Izquierdo Pajuelo M J, Gemio Zumalave P, Estepa Alonso M J, González Gudiño Y, Martín Clavo S, Rangel Mayoral JF, Santos Hurtado I, Fruns Giménez I. Study of the use of aprepitant in emesis prevention of oncology patients. Centro de Información de Medicamentos. Badajoz, 3 de abril de 2009. (Sesión clínica).

Rivero Cava S, Izquierdo Pajuelo M J, Gemio Zumalave P, Estepa Alonso M J, González Gudiño Y, Rangel Mayoral JF, Santos Hurtado I, Fruns Giménez I. Programa piloto. Sistema reductor (Revlimid®). Centro de Información de Medicamentos. Badajoz, 17 de abril de 2009. (Sesión clínica).

Rangel Mayoral JF, Izquierdo Pajuelo MJ, Rivero Cava S, Gemio Zumalave P, Estepa Alonso MJ, González Gudiño Y, Martín Clavo S, Santos Hurtado I, Fruns Giménez I, Liso Rubio J. Programas clínicos de ajuste en IR. Terapia secuencial y conciliación de medicación. Centro de Información de Medicamentos. Badajoz, 29 de abril de 2009. (Sesión clínica).

López López MV, Fruns Giménez I, Liso Rubio J, Rangel Mayoral JF, Izquierdo Pajuelo MJ, Rivero Cava S, Gemio Zumalave P, Romero Soria L, Martín Clavo S. Adherencia en nuestros pacientes VIH. Centro de Información de Medicamentos. Badajoz, 2 de octubre de 2009. (Sesión clínica).

Rivero Cava MS, Estepa Alonso MJ, Fruns Giménez I, Liso Rubio J, Rangel Mayoral JF. Utilización de eritropoyetina en mieloma múltiple. Centro de Información de Medicamentos. Badajoz, 8 de octubre de 2009. (Sesión clínica).

López López MV, Fruns Giménez I, Liso Rubio J, Rangel Mayoral J F, Rivero Cava S, Gemio Zumalave P, Martín Clavo S, Santos Hurtado I, Muñoz Sanz A, Rodríguez Vidigal FF, Vera A, Estepa Alonso MJ. Adherencia en nuestros pacientes VIH. Centro de Información de Medicamentos. Badajoz, 14 de octubre de 2009. (Sesión clínica).

Izquierdo Pajuelo MJ, Fruns Giménez Ignacio, Rangel Mayoral JF, Rivero Cava S, Gemio Zumalave P, Martín Clavo S, Santos Hurtado I, Estepa Alonso MJ, López López MV. Intoxicaciones por fármacos en una unidad de cuidados intensivos: frecuencia y relevancia. Centro de Información de Medicamentos. Badajoz, 23 de octubre de 2009. (Sesión clínica).

Gemio Zumalave P, Rivero Cava S, Martín Clavo S, Santos Hurtado I, López López MV, Romero Soria L, González Gudiño Y, Trinidad, Corbacho C, Fatima. Sesión 052010 Centro de Información de Medicamentos. Badajoz, 31 de octubre de 2009. (Sesión clínica).

Rivero Cava S, Fruns Gimenez I, Rangel Mayoral JF, Martín Clavo S, Romero Soria L, Tejada A, Lozano MI, Rodríguez A, Martínez A, Álvarez M, Díaz E, Gómez V, Castillo J, García MA, García MJ. Elaboración de nutriciones parenterales. Centro de Información de Medicamentos. Badajoz, 11 de noviembre de 2009. (Sesión clínica).

Romero Soria L, Fruns Giménez I, Rangel Mayoral JF, Rivero Cava S, Gemio Zumalave P, Martín Clavo S, Santos Hurtado I, Estepa Alonso MJ, López López MV. Eficacia y seguridad de omalizumab en asma persistente. Centro de Información de Medicamentos. Badajoz, 13 de noviembre de 2009. (Sesión clínica).

Martín Clavo S, Fruns Giménez I, Gemio Zumalave P, Santos Hurtado I, Estepa Alonso MJ, López López MV, Romero Soria L, Izquierdo Pajuelo MJ. Actualización en la terapia con gammaglobulina. Centro de Información de Medicamentos. Badajoz, 20 de noviembre de 2009. (Sesión clínica).



López López MV. Sesión Clínica General. Farmacovigilancia. Notificación de reacciones adversas a medicamentos. Salón de actos de la Facultad de Medicina. Centro de Información de Medicamentos. Badajoz, 26 de noviembre de 2009. (Sesión clínica).

HEMATOLOGÍA

Bajo Gómez R, Elduayen Izaguirre R, Fuentes Gutierrez I, López-Santamaría Castro C. The American Society 50 th Annual Meeting of Hematology. Madrid, 23 y 24 de Enero de 2009.

Vagace Valero JM. 20ª Sabatina de Hematología. Trombosis y Hemostasia. Coimbra. Portugal. Enero 2009.

Vagace Valero JM. II Simposium Internacional de Neutropenia Febril. Madrid. 20-21 Febrero de 2009.

Vagace Valero JM. XI Internacional Symposium sobre Neutropenia Febril. Valencia. Febrero. 2009

Lopez Santamaría Castro C. II jornadas Nacionales sobre Alternativas a la transfusión sanguínea. Sevilla. 5-6 Marzo 2009.

Groiss Buiza J. Actualización en el tratamiento del Mieloma en primera línea. Mérida. Marzo de 2009.

Bajo Gómez R, Elduayen Izaguirre R. Actualización en S. Mielodisplásicos. Madrid. Marzo 2009.

Groiss Buiza J. Post XII International Myeloma Workshop. Madrid. Abril 2009.

Servicio de Hematología. Clofarabina, un nuevo fármaco y su aplicación en Hematología. Badajoz, 22 de Abril 2009. (Sesión clínica)

Lopez Santamaría Castro C, Fuentes Gutiérrez I, Alonso Escobar N. Infecciones fungicas. Sevilla. 8 Mayo.

Vagace Valero JM. II Congreso Nacional de la Sociedad Española de Hematología y Oncología Pediátricas. Zaragoza. Mayo 2009.

García Domínguez M. Congreso Internacional de S. Mielodisplásicos. Patra (Grecia). 6-9 de Mayo de 2009.

Alonso Escobar N, López-Santamaría Castro C. Seminario-Taller sobre trastornos de la Hemostasia: Coagulopatías Congénitas. Sevilla. Carmona, Junio 2009.

Fuentes I, Díaz Mestre ME, López Santamaría C, Vagace JM. Congreso de la Sociedad Europea de Hepatología. Berlín. 3-5 de Junio de 2009.

Vaca Sánchez R. XXII Congress of the International Society of Thrombosis Haemostasis. Boston. USA. 11-16 Julio 2009.

Groiss Buiza J. Congreso Nacional de Farmacia Hospitalaria. Zaragoza, 22-25 de Septiembre de 2009.

Groiss Buiza J, López-Santamaría Castro C, Delgado Casado E. I Jornadas Hematológicas Extremeñas. SMD y Mieloma Múltiple. Cáceres. Octubre 2009.

Bajo Gómez R. Workshop in Mieloma-Linfoma. New York. Octubre 2009.

Fuentes Gutiérrez I, Alonso Escobar N, López-Santamaría Castro C. Infecciones por Gram Positivos Meticilín Resistentes (SAMR). Badajoz. Octubre 2009.

Díaz Mestre ME. Alonso Escobar N, Groiss Buiza J. Nuevas recomendaciones para el manejo de pacientes con LMC. Cáceres. Octubre 2009.

Groiss Buiza J. XII Conferencia de la Sociedad Española de Farmacología Clínica y XVII de Portugal. Badajoz. Octubre 2009.

Pedrosa LJ, Vaca R, Alonso N, García Domínguez M, López-Santamaría C, De la Maya Retamar MD, Casado Calderón MS. Congreso Nacional de la Sociedad Española Hepatología-Hemoterapia. Barcelona, 12 -14 de Noviembre 2009.

Díaz Mestre ME, López-Santamaría Castro C. Interpretación del Proteinograma. Badajoz. Noviembre 2009.

Groiss Buiza J. Patología Osea en el Mieloma Múltiple. Mérida. Noviembre 2009.

Alonso Escobar N. Citometría en Hemostasia. Valencia. Noviembre 2009. (Curso).

Alonso Escobar N. 1º Curso Avanzado en Patología Trombótica. 32 Créditos. (Curso On Line).

INMUNOLOGÍA Y GENÉTICA

Vallcorba I. Bioética. Escuela Nacional de Sanidad. Madrid, marzo 2009. 14 Horas. (Curso).

Vallcorba I. ARRAY CGH: La técnica a-CHG en investigación y aplicaciones rutinarias clínicas. Agilent Technologies. Madrid, abril 2009. (Curso).

Vargas ML. Abordaje multidisciplinar de las enfermedades autoinmunes: del Laboratorio a la Clínica/ de la clínica al Laboratorio. Santander, Abril 2009. (Jornada)

Vallcorba I. Nuevas herramientas en el diagnóstico citogenético: aplicación práctica de MLPA y ARRAYS de CGH. Hospital Universitario de Móstoles. Madrid, mayo 2009. Créditos 0,7 (Curso).

Melero J. Programa Multi-céntrico de Control de Calidad en Citometría de Flujo de la Sociedad Ibérica de Citometría. XI Congreso de la Sociedad Ibérica de Citometría. Sociedad Ibérica de Citometría (SIC). Portugal, Covilha, del 7-9 Mayo del 2009. (Taller)



Melero J. Taller de Citometría. Sociedad Española de Inmunología. Madrid, 4 de Junio del 2009. (Taller)

González C. Taller de Histocompatibilidad. Sociedad Española de Inmunología Madrid, 4 de Junio de 2009. (Taller)

Vargas ML. Taller de Autoinmunidad. Sociedad Española de Inmunología Madrid, 4 de Junio de 2009. (Taller)

González C. Estudio de aloanticuerpos en fase sólida: búsqueda de consenso. Madrid, 5 de Junio de 2009. (Jornada)

González C, Melero J. 2nd European Congress of Immunology. Berlin, 13-16 de Septiembre de 2009. (Congreso)

Melero J, Vargas ML. 90.09 IX Reunión del Registro Español de Inmunodeficiencias primarias. Madrid en Octubre del 2009. Créditos 1,3. (Jornada)

Vallcorba I. Introducción a la bioética.- Escuela de Estudios de Ciencias de la Salud. Badajoz, octubre 2009. 20 horas. (Curso)

Vallcorba I, Carbonell JM, Alcalá I. Objetivos terapéuticos en el tratamiento del mieloma múltiple. Sociedad Extremeña de Hematología y Hemoterapia. Cáceres, octubre 2009. Créditos: 5,4. (Curso)

Rodríguez R. Presentación de las nuevas recomendaciones para el manejo de pacientes con LMC. Cáceres, 28 de Octubre de 2009. (Jornada)

Rodríguez R. Análisis estadístico en epidemiología genética. 28 al 30 de Octubre de 2009. (Curso)

Rodríguez R. VII Curso de Telemedicina. Centro de Cirugía mínima invasiva. Cáceres, 3 y 4 de Noviembre de 2009. 8 horas. (Curso).

Rodríguez R. Genes, genomas y el nuevo paradigma de la Medicina personalizada. Sevilla 19 de Noviembre de 2009. (Curso)

Vallcorba I. Primeras jornadas interhospitalarias de genética. -INGEMM- Hospital Universitario La Paz. Madrid, diciembre 2009. (Jornada)

Vargas ML. VIII A. Menarini Diagnostics International Symposium on Autoimmunity. The hidden world of scleroderma. Paris, Noviembre 2009. (Simposio)

Alcalá I. Jornada de actualización en enfermedades autoinmunes. Badajoz, 12 de Diciembre de 2009. 6 horas. (Jornada)

NEUMOLOGÍA

Título: Máster en tabaquismo por la universidad de Cantabria (Programa InterUniversitario de Formación de Especialistas en Tabaquismo. PIUFET).

Organizador: Universidad de Cantabria

Discente: Gutiérrez Lara JA.

Lugar: Hospital Clínico San Carlos. Madrid.

Fecha: Octubre 2008 a septiembre 2009.

Horas/Créditos: 600 horas/60 créditos.

Título: VI Curso Nacional de Broncoscopia Intervencionista.

Organizador:

Discente: Gutiérrez Lara JA, Rodríguez I, Marín JA.

Lugar: Hospital Universitario Reina Sofía Córdoba.

Fecha: Marzo 2009

Horas/Créditos: 4,5 créditos (18,4 horas lectivas)

Título: VII Curso Nacional de Broncoscopia Intervencionista.

Organizador: Hospital Universitario Reina Sofía.

Discente: Antona MJ.

Lugar: Córdoba

Fecha: 15-17 octubre 2009

Horas/Créditos: 4,5 créditos (18,4 horas lectivas)

Título: V Curso Teórico practico de Ventilación Mecánica no Invasiva.

Organizador: Neumomadrid.

Discente: Antona MJ, Cordero P.

Lugar: Madrid

Fecha: 16-20 noviembre 2009

Horas/Créditos: 40 horas/7,5 creditos

Título: Agudizaciones de la EPOC. Curso.

Organizador: NEUMOSUR

Discente: Marín JA.

Lugar: On line

Fecha: Diciembre 2009

Horas/Créditos: 30 horas/4,5 créditos

Título: Actualización en el diagnóstico y tratamiento del tabaquismo. Curso.

Organizador: SEPAR.

Discente: Marín JA, Cordero P.

Lugar: On line

Fecha: Diciembre 2009

Horas/Créditos: 43 horas lectivas/7,1 créditos.

Título: Nuevas técnicas de imagen en Neumología y Cirugía Torácica (Curso).

Organizador: SEPAR.

Discente: Marín JA, Cordero P.

Lugar: On line

Fecha: Noviembre 2009

Horas/Créditos: 35 horas lectivas/7,4 créditos.

Título: Primer foro nacional de Neumólogos en formación.

Organizador: Sociedad Española de Neumología y Cirugía Torácica (SEPAR).

Discente: Marín JA.

Lugar: Santander.

Fecha: Junio 2009.

Horas/Créditos: 11 horas / 0,6 créditos

Título: Procedimientos en insuficiencia respiratoria. Procedimientos terapéuticos: Rehabilitación respiratoria. (Curso).

Organizador: SEPAR.



Discente: Marín JA, Cordero P

Lugar: On line

Fecha: Junio 2009

Horas/Créditos: 25 horas lectivas/4,9 créditos.

Título: Manual SEPAR de procedimientos ventilación mecánica no invasiva.

Organizador: SEPAR

Discente: Cordero P.

Lugar: On line

Fecha: Noviembre 2009

Horas/Créditos: 20 horas lectivas/4.3 créditos.

Título: Evolución clínica de la enfermedad pulmonar obstructiva crónica.

Organizador: Boehringer-Ingelheim

Discente: Cordero P.

Lugar: On line

Fecha: Noviembre 2009

Horas/Créditos: 3,1 créditos.

Título: II curso avanzado en infecciones respiratorias.

Organizador: SEPAR.

Discente: Cordero P, Gutiérrez Lara JA.

Lugar: On line

Fecha: Octubre 2009

Horas/Créditos: 20 horas lectivas/3,9 créditos

Título: Actualización en enfermedad pulmonar obstructiva crónica. (Curso).

Organizador: SEPAR

Discente: Cordero P.

Lugar: On line

Fecha: Noviembre 2009

Horas/Créditos: 30 horas lectivas/5,5 créditos.

Título: Actualización en enfermedad tromboembólica venosa. (Curso).

Organizador: SEPAR

Discente: Cordero P.

Lugar: On line

Fecha: Diciembre 2009

Horas/Créditos: 40 horas lectivas/ 8,1 créditos.

Título: Nuevas perspectivas en oxigenoterapia. Vital Aire (Sesión clínica monográfica).

Organizador: Comercial de Vital Aire

Discente: Facultativos del Servicio de Neumología

Lugar: Sala de sesiones de Neumología.

Fecha: Noviembre 2009

Horas: 1 hora

Título: Medición óxido nítrico. Indicaciones.

Organizador: Departamento médico Covidan.

Discente: Facultativos del Servicio de Neumología

Lugar: Sala de sesiones de Neumología.

Fecha: Septiembre 2009

Horas: 1 hora

Título: Actualización y revisión de hipertensión pulmonar.

Organizador: Departamento médico de Actelion.

Discente: Facultativos del Servicio de Neumología

Lugar: Sala de sesiones de Neumología.

Fecha: Mayo 2009

Horas: 1 hora

Título: VII Congreso CNPT.

Organizador: Comité Nacional para la Prevención del Tabaquismo

Discente: Antona MJ, Gutiérrez JA, Sanz A.

Lugar: Córdoba.

Fecha: 19-21 febrero 2009.

Título: XXXV Congreso Neumosur.

Organizador: Asociación de Neumólogos del Sur.

Discente: Antona MJ, Marín JA, Molina E, Sanz A.

Lugar: Málaga.

Fecha: 2009.

Horas: 1 hora

Título: 42 Congreso SEPAR.

Organizador: Sociedad Española de Patología del Aparato Respiratorio

Discente: Antona MJ, Marín JA, Molina E, Sanz A, Hernández J, Cordero P.

Lugar: Santander.

Fecha: Junio 2009

Horas: 1 hora

Título: XIX Congreso de ERS

Organizador: European Respiratory Society

Discente: Marín JA, Rodríguez I, Hernández J.

Lugar: Viena.

Fecha: 12 a 16 de Septiembre.

Horas: 1 hora

Título: IV reunión de tutores de docencia de neumología avalada por el consejo nacional de especialidades en ciencias de la salud, de los ministerios de sanidad y consumo y de ciencia e innovación.

Organizador: Ministerio de Sanidad y Consumo

Discente: Cordero P.

Lugar: Madrid.

Fecha: 5 de Mayo 2009.

Título: II Congreso Ibérico de Tabaquismo.

Organizador: Sociedad Española de Especialistas en Tabaquismo y Sociedad Portuguesa de Tabacología.

Discente: Gutiérrez Lara. Jose Antonio

Lugar: Lisboa.

Fecha: 21, 22 y 23 de Mayo 2009.



NEUROCIRUGÍA

Cabezudo Artero JM, Rodríguez Sánchez JA, Porras Estrada LF, Ugarriza Echebarrieta LF, Bernal García LM, Molina Orozco M, Malca Balcázar, JF. XI Reunión Anual de la Sociedad Extremeña de Neurología. Cáceres, 30 y 31 de Enero de 2009. (Congreso)

Giménez Pando, J. XXV Reunión de la Sociedad Española de Neurocirugía Pediátrica (SENEP). Lleida, 19 y 20 de Febrero de 2009.

Rodríguez Sánchez JA, Lorenzana Honrado LM, Ugarriza Echebarrieta LF. IX Congreso Nacional de la Sociedad Española de Neurotrauma. Barcelona, 12 y 13 de Marzo de 2009. (Congreso)

Fernández Portales, I. XI Reunión del Grupo de trabajo de Neurooncología de la SENEC. Miraflores de la Sierra, 26 y 27 de Marzo de 2009.

Lorenzana Honrado LM, Porras Estrada LF, Ortega Martínez M, Huete Allut A, Molina Orozco M, Malca Balcázar JF. XIV Congreso de la Sociedad Española de Neurocirugía. Sevilla, 13 – 15 de Mayo de 2009. (Congreso)

Cabezudo Artero JM, Fernández Portales I. I Encuentro de Usuarios de Neuronavegación por Sistema de Localización Electromagnética. Almería, 2 de Octubre de 2009.

Rodríguez Sánchez JA, Porras Estrada LF, Ugarriza Echebarrieta LF. Reunión Extraordinaria de la Sociedad Extremeña de Neurología sobre Epilepsia. Monfragüe, 30 y 31 de Octubre de 2009.

Bernal García, LM. Búsquedas Bibliográficas. – M.B.E.I. Badajoz, 19 – 22 de Enero de 2009. (Curso)

Giménez Pando, J. III Curso de Cirugía Cráneo facial sobre Osteosíntesis Reabsorbible y Biomateriales. Barcelona, 27 y 28 de Marzo de 2009. (Curso)

Bernal García, LM. X Curso Teórico – Práctico de Microcirugía Vascul y Nerviosa. Centro de Cirugía de Mínima Invasión. Cáceres, 16 – 18 de Abril de 2009. (Curso)

Bernal García LM, Molina Orozco M. Curso de Actualización en Patología del Raquis. Miraflores de la Sierra, 5 – 7 de Octubre de 2009. (Curso)

Rodríguez Sánchez JA, Fernández Portales I. Curso de capacitación para la resección de tumores cerebrales guiada con fluorescencia con Gliolán. Badajoz, 9 de Octubre de 2009. (Curso)

Rodríguez Sánchez, JA. VII Simposium Internacional sobre Patología de columna lumbar: Tratamiento quirúrgico o conservador de la hernia discal lumbar y de la estenosis de canal. Madrid, 27 y 28 de Noviembre de 2009.

NEUROLOGÍA

Título: Neurologos para el futuro. Programa de Formación Avanzada.

Organiza: Sociedad Española de Neurología

Discente: Hernandez Ramos FJ.

Lugar: Madrid.

Fecha: Enero 2007-Mayo 2009

Horas/Créditos: 25 créditos.

Título: Diploma Universitario en Dirección de Servicios Integrados de Salud.

Organiza: ESADE.

Discente: Hernandez Ramos FJ.

Lugar: Madrid.

Fecha: Mayo 2008 – mayo 2009.

Horas/Créditos: 45 créditos.

Título: Experto Universitario en Neuropsicología.

Organiza: Universidad Pablo de Olavide.

Discente: Hernández Ramos FJ.

Lugar: Sevilla.

Fecha: 2009.

Horas/Créditos: 50 créditos.

Título: Curso Avanzado de Epilepsia.

Organiza: Sociedad Española de Neurología.

Discente: Hernández Ramos FJ.

Lugar: Madrid.

Fecha: Diciembre 2009.

Horas/Créditos: 8,3 créditos.

RADIODIAGNÓSTICO

González Diez MG. IX Congreso de la asociación de radiólogos de la región centro. Cáceres, 15, 16 y 17 oct 2009. 25 horas

Rincón Rodera MP. IX Congreso de la asociación de radiólogos de la región centro. Cáceres, 15, 16 y 17 oct 2009. 25 horas

Marin Antunez A. IX Congreso de la asociación de radiólogos de la región centro. Cáceres, 15, 16 y 17 oct 2009. 25 horas

Lopez Santamaría A. IX Congreso de la asociación de radiólogos de la región centro. Cáceres, 15, 16 y 17 oct 2009. 25 horas



Márquez Velázquez L. IX Congreso de la asociación de radiólogos de la región centro. Cáceres, 15, 16 y 17 oct 2009. 25 horas

Gonzalez Carpio R. IX Congreso de la asociación de radiólogos de la región centro. Cáceres, 15, 16 y 17 oct 2009. 25 horas

Fernández Gil MA. IX Congreso de la asociación de radiólogos de la región centro. Cáceres, 15, 16 y 17 oct 2009. 25 horas

Palacios Bote R. IX Congreso de la asociación de radiólogos de la región centro. Cáceres, 15, 16 y 17 oct 2009. 25 horas

Alejo González JP. IX Congreso de la asociación de radiólogos de la región centro. Cáceres, 15, 16 y 17 oct 2009. 25 horas

Gallego Santo R. IX Congreso de la asociación de radiólogos de la región centro. Cáceres, 15, 16 y 17 oct 2009. 25 horas

Leo Barahona M. IX Congreso de la asociación de radiólogos de la región centro. Cáceres, 15, 16 y 17 oct 2009. 25 horas

Mora Encinas JP. IX Congreso de la asociación de radiólogos de la región centro. Cáceres, 15, 16 y 17 oct 2009. 25 horas

Zamorano Pozo T. IX Congreso de la asociación de radiólogos de la región centro. Cáceres, 15, 16 y 17 oct 2009. 25 horas

González Montaña V. IX Congreso de la asociación de radiólogos de la región centro. Cáceres, 15, 16 y 17 oct 2009. 25 horas

González Díez MG. Curso nacional de radiología pediátrica. SERAM. Radiología Pediátrica. Valencia, 26 y 27 marzo. 20 horas.

Rincón Rodera MP. Curso nacional de radiología pediátrica. SERAM. Radiología Pediátrica. Valencia, 26 y 27 marzo. 20 horas.

Rincón Rodera MP. Curso de tecnología y aplicaciones de TC. SERAM. Madrid, 17 y 18 Diciembre. 20 horas.

Romero López A. Congreso Nacional de Neuroradiología. Sociedad Española de Neuroradiología. Córdoba, 1 y 2 de octubre de 2009. 20 horas.

Iglesias Paramo M. Curso Nacional de Neuroradiología. Sociedad Española de Neuroradiología. Córdoba, 1-2 de octubre de 2009. 20 horas.

Solana Lara M. Curso de Biopsia con mamotomo. Servicio de Radiología. Hospital de Toledo. Toledo, Junio de 2009. 20 horas.

Torrado Gonzalez JA. Curso de Biopsia con mamotomo Servicio de Radiología. Hospital de Toledo. Toledo, Junio de 2009. 20 horas.

Solana Lara M. Curso sobre actualización de punciones con aguja gruesa en patología mamaria. Servicio de Radiología del Hospital de Valdecilla. Santander, Mayo de 2009. 10 horas.

Torrado Gonzalez JA. Curso sobre actualización de punciones con aguja gruesa en patología mamaria. Servicio de Radiología del Hospital de Valdecilla. Santander, Mayo de 2009. 10 horas.

Mora Encinas JP. Radiología Torácica. Para residentes de 2º año. Hospital de la Paz. Madrid. Rotación de 3 meses.

Mora Encina JP. XX Curso internancional de correlación radiopatológica. SERAM y AFIP. Madrid Junio de 2009. 40 horas.

Leo Barahona M. XX Curso internancional de correlación radiopatológica. SERAM y AFIP. Madrid Junio de 2009. 40 horas.

Mora Encina JP. XII Reunión internancional de diagnóstico por imagen: actualización en RM. Asociación de Radiólogos de Hospital 12 de Octubre. Madrid. 12 horas lectivas.

Moro Sánchez R. IX Congreso de la Sociedad de imagen torácica. Sociedad de Imagen torácica. Córdoba, 13 y 14 de Noviembre de 2009. 20 horas.

Esteban Durán EM. IX Congreso de la Sociedad de imagen torácica. Sociedad de Imagen torácica. Córdoba, 13 y 14 de Noviembre de 2009. 20 horas.

Leo Barahona M. IX Congreso de la Sociedad de imagen torácica. Sociedad de Imagen torácica. Córdoba, 13 y 14 de Noviembre de 2009. 20 horas.

Dominguez Llera P. IX Congreso de la Sociedad de imagen torácica. Sociedad de Imagen torácica. Córdoba, 13 y 14 de Noviembre de 2009. 20 horas.

Mora Encina JP. IX Congreso de la Sociedad de imagen torácica. Sociedad de Imagen torácica. Córdoba, 13 y 14 de Noviembre de 2009. 20 horas.

González Carpio R, Fernández de Alarcón L. Congreso de la RSNA. Chicago, Diciembre de 2009. 50 horas.

UROLOGÍA

Ramírez Zambrana A. XXI Reunión de los Grupos de Trabajo de Litiasis, Endourología y Laparoscopia Urológicas de la Asociación Española de Urología. Cádiz, 29-30 de enero de 2009. (Curso)



Laguna Álvarez E, Mariño del Real J, Cabello Padial J, Mateos Blanco J, Valverde Valverde J, Ramírez Zambrana A, Molina Suárez JL, Gordillo Morera B. XII Curso Internacional de Urología basada en la evidencia científica. Urología del siglo XXI. Zaragoza, 18-21 de febrero de 2009. (Curso)

Castaño Casaseca JL, Alarcón del Viejo C, Abengoza García-Moreno A, Laguna Álvarez E. 24th Annual European Association of Urology Congress. Stockholm, 17-21 de marzo de 2009. (Congreso)

Castro Castro C. Annual Meeting of the American Urological Association. Chicago, 25-30 abril de 2009. (Congreso)

Asuar Aydillo S Domínguez Bravo C, Castaño Casaseca JL, Alarcón del Viejo C, Laguna Álvarez E. LXXIV Congreso Nacional de Urología. Valencia, 12-15 de junio de 2009 (Congreso)

Mateos Blanco J, Castro Castro C, Murillo Mirat J, Cabo González JA, Blanca Gordillo B. 52 Curso de Urología de la Fundación Puigvert. Barcelona, 21-23 de octubre de 2009. (Curso)

Ramírez Zambrana A. Servicio de Cirugía Pediátrica del Complejo Hospitalario Virgen del Rocío. 01-05-2009 a 30-06-2009 (Rotación)

Cabo González JA. Unidad de Litotricia del Servicio de Urología del Hospital de Mérida. Abril 2009. 1 mes. (Rotación)



CAPÍTULOS DE LIBROS

ALERGOLOGÍA

Alvarado M, Alvarado I, Domínguez C, Fernández L, Gonzalo MA, Jiménez S, Porcel S, Torrico P. Estrategia de actuación para la prevención y manejo de la alergia al látex en el Sistema Sanitario Público de Extremadura. Junta de Extremadura. Consejería de Sanidad y Dependencia. PRINTEX SL, Badajoz, 2009. ISBN 978-84-96958-35-7.

Pérez Rangel I. Prurito. Guía rápida para residentes de Alergología. Editado por Luzán (2009). ISBN: 978-84-7989-559-4. Supervisado por García Menaya JM.

Pérez Rangel I, Sánchez-Vega S. Reacción eccematosa en varones adultos tras la aplicación de un antibacteriano tópico. Casos Clínicos de Residentes en Alergología 2009. Editado por Luzán (2009). ISBN: 978-84-7989-582-2. Supervisado por García Menaya JM.

SánchezVega S, Pérez Rangel I. Mujer de 31 años con eccema y angioedema facial tras la aplicación de un fármaco para el acné. Casos Clínicos de Residentes en Alergología 2009. Editado por Luzán (2009). ISBN: 978-84-7989-582-2. Supervisado por García Menaya JM.

Bobadilla González P. Registro de las reacciones alérgicas por himenópteros en Extremadura. Libro de ponencias de las II Jornadas científicas sobre alergia a veneno de himenópteros en Extremadura. 1ª edición. Barcelona. Laboratorios Leti S.A., 2009. p. 109-136. ISBN 978-84-692-0303-4

CARDIOLOGÍA

Salvador Ramos L, Elduayen Gragera J, Muñoz Santos L, Yuste Domínguez M. Infarto del ventrículo derecho aislado tras intervención coronario como causa infrecuente de elevación del segmento ST anterior. ISBN 978-84-7989-597-6. VII Concurso de Casos Clínicos para Residentes de Cardiología Segovia de Arana.

Sánchez Giralt S, Martínez Naharro A. Dolor torácico y fatiga de rápida evolución. Sección II. Dolor torácico. VII Concurso de casos Clínicos para Residentes de Cardiología. Segovia de Arana. ISBN: 978-84-7989-597-6.

Martínez Naharro Ana, Sánchez Giralt Sara. Prótesis aórtica y dolor torácico incluido en la Sección I: Disnea VII Concurso de Casos Clínicos para Residentes de Cardiología. Segovia de Arana. ISBN: 978-84-7989-597-6.

CIRUGÍA MÁXILOFACIAL

Maestre O. Exploración clínica en el síndrome de disfunción temporomandibular. Diagnóstico y tratamiento de la patología de la articulación temporomandibular. Ed. Ripano. 2009. ISBN-13:978-84-937238-0-4.

González R, Manzano D. Fracturas del cóndilo mandibular. Ed. Ripano. Diagnóstico y Tratamiento de la patología de la articulación temporomandibular. ISBN-13:978-84-937238-0-4. 2009

González R, Naval-Gías L, Sastre J, Rodríguez FJ. Reconstruction of Nasal Defects Following Nose Cancer Ablation. Nose and Viral Cancer: Etiology, Pathogenesis and Treatment. Ed. Nova Science Publishers. Medeiros A and Veloso C. ISBN: 978-1-60741-735-4

DERMATOLOGÍA

Alteraciones ungueales persistentes. Rodríguez Nevado IM. Dermatología caso a caso. Pág17-18. Luzán 5, SA de Ediciones. ISBN: 978-84-7989-539-6. © 2008, los autores, Luzán 5, S.A de Ediciones.

Metástasis pagetoide perianal de un adenocarcinoma mucinoso anal oculto. Chaves Alvarez AJ. Top 200 clinical cases in Dermatology. © Surfnet Corporation.

Dermatitis ampollosa IgA lineal de la infancia con presentación clínica característica. Peral Rubio F. Top 200 clinical cases in Dermatology. © Surfnet Corporation.



Mucinositis eritematosa reticular. Rodríguez Nevado IM. Top 200 clinical cases in Dermatology. © Surfnet Corporation.

CLIDERMA. Observatorio del clima laboral, satisfacción y desgaste profesional en la Dermatología española. Resultados. Peral Rubio F, Rodríguez Nevado IM. Equalmás 5, S.L. ISBN:978-84-96989-57-3. ©2009, AEDV, Schering- Plough, Equalmás 5, SL.

FARMACIA HOSPITALARIA

Núñez R, Vargas I, Estepa MJ. Hirschprung's Disease: Preoperative Medical Care. Enterostomies. Bowel Preparation for PULL-Through Nova Sciences Publishers, Inc. Hirschprung's Disease. Diagnosis and Treatment. New York. 2009 197-218. ISBN-13: 9781607413493

MEDICINA NUCLEAR

Título del libro: Diagnóstico y tratamiento de la patología de la articulación temporomandibular.

Título del capítulo: Hiperplasia de Cóndilo Mandibular.

Autor del libro: Florencio Monje

Autores del capítulo: F Hernández, Florencio Monje y JI Rayo.

Depósito Legal: NA-1415-2009

ISBN: 13.978-84-937238-0-4

Título del libro: Neuroimagen en el ictus agudo.

Título del capítulo: Introducción y conceptos básicos de los estudios tomográficos de perfusión cerebral por Medicina Nuclear.

Autores del libro: JM Ramírez Moreno, J. Castell Conesa.

Autores capítulo: J. Serrano.

Editorial: Grupo Luzán5

PVX-NG-982-03-09 (e.CLO.09.03.07) - 811248

NEUMOLOGÍA

Marín Torrado JA, Sanz Cabrera A, Cordero Montero P. Varón de 76 años con neumonía comunitaria de lenta resolución. Casos clínicos de residentes de Neumología y Cirugía Torácica 2008-2009. Ed. Luzan 5. Madrid. 2009. pag 209-212. ISBN 978-84-7989-519-8

Molina Ortiz E, Sanz Cabrera A, Trasmonte Martínez MV, Sánchez Vega S, Marín Torrado JA, Cordero P. Varón de 67 años de edad con nódulos pulmonares bilaterales, un síndrome constitucional y fiebre de semanas de evolución sin respuesta a antibióticos. Casos clínicos de residentes de Neumología y Cirugía Torácica 2008-2009. Ed. Luzan 5. Madrid. 2009. pag 221-223. ISBN 978-84-7989-519-8.

Márquez Pérez FL, Antona Rodríguez MJ, Pérez Fernández AM, García de Vinuesa G. EPOC. Tratamiento de las exacerbaciones. Manual de diagnóstico y terapéutica en Neumología. 2ª Edición. Soto Campos J.G. pag 333-343. ISBN: 978-84-8473-784-1

Rodríguez Blanco I, Jurado Díaz C, Sanz Cabrera A, Molina Ortiz E, Marín Torrado JA. Tuberculosis. Estudio convencional de contactos. Profilaxis y tratamiento de la infección. En Manual de diagnóstico y terapéutica en Neumología. 2ª Edición. Soto Campos J.G. pag: 533-540. ISBN: 978-84-8473-784-1

Hernández Borje J, Gutiérrez Lara JA, Marín Torrado JA. Enfermedad por micobacterias ambientales. Micosis pulmonares. Aspergilosis. Manual de diagnóstico y terapéutica en Neumología. 2ª Edición. Soto Campos J.G. Pag: 555-579. ISBN: 978-84-8473-784-1

NEUROLOGÍA

Aguirre Sánchez JJ. Cefalea Tensional. Autor. En Tratado de Cefaleas. Valentín Mateos, Juan Pareja y Julio Pascual editores. Pg: 249-264. Luzan 2009. Madrid. ISBN 978-84-7989-535-8

Aguirre Sánchez JJ. Cefalea Tensional. Autor. En Tratado de Cefaleas. Valentín Mateos, Juan Pareja y Julio Pascual editores. Pg: 249-264. Luzan 2009. Madrid. ISBN 978-84-7989-535-8



Aguirre Sánchez JJ. Cefalea de tensión crónica: seguimiento durante 40 años. Cefaleas 25 casos representativos. Euromedice. 2009

Constantino Silva AB, Roa Montero AM, Ramírez Manchón V, Gómez Baquero MJ. Cefalea periorbitaria, diplopía y vértigo subagudos de causa inusual. Concurso casos clínicos para Residentes en Neurología 2009. Editorial Luzan. ISBN: 978-84-96989-17-7

Roa Montero AM, Gómez Baquero MJ, Constantino Silva AB. Síndrome de sección medular completo secundario a metástasis intramedulares. 1ª edición. Concurso casos clínicos para Residentes en Neurología 2009. Editorial Luzan 2009. ISBN: 978-84-96989-17-7

VivasTovar MF, Rey Vivas CA, Constantino Silva AB. Atención al recién nacido prematuro. Enfermería del recién nacido en riesgo y procedimientos neonatales. Editorial Funden; 2009. 405-431. ISBN: 978-84-92557-32-5

ONCOLOGÍA RADIOTERÁPICA

J.L. Muñoz García, J.A. González Ferreira, Y. Ríos Kavadoy. Ependimomas del adulto. En tumores del sistema nervioso central. Grupo Neuroncor Editor. Madrid 2009; 223-238

PEDIATRÍA

Diagnóstico de la Hematuria. Vara Martin J, Hidalgo-Barquero del Rosal E, y García Blanco JM. Protocolos de la AEP. Nefrología. <http://www.aeped.es/protocolos/nefro/15.pdf>

Hirschsprung's disease: epidemiology, classification and associated congenital defects hirschsprung's disease DIAGNOSIS AND TREATMENT. Emilio Blesa, Enrique Galán, Juan J. Cardesa. Ed. Ramón Nuñez and Manuel López-Alonso. Nova Science Publishers, Inc. 2009, pp 73-85, ISBN 978-1-60741-349-3.

Genetics and hirschsprung's disease. Enrique Galán, Emilio Blesa, Juan J. Cardesa. Capítulo de Libro. HIRSCHSPRUNG'S DISEASE DIAGNOSIS AND TREATMENT. Ed. Ramón Nuñez and Manuel López-Alonso. Nova Science Publishers, Inc. 2009, pp 87-105, ISBN 978-1-60741-349-3.

Consejo genético y enfermedades metabólicas hereditarias. Galán Gómez E. Capítulo de Libro. Diagnóstico y tratamiento de las enfermedades metabólicas hereditarias. Ed Sanjurjo P y Baldellou A. 3ª Ed. Ergon, Majadahonda, Madrid. ISBN 978-84-8473-793-3

COLABORACIONES CIENTÍFICAS

DERMATOLOGÍA

Chaves Álvarez A, Rodríguez Nevado IM. Estudio AKCESS. Queratosis actínica: carga de la enfermedad en España.

Chaves Álvarez A, Peral Rubio F, Rodríguez Nevado IM. Evaluación clínica de los pacientes con psoriasis moderada o severa en España. Estudio SECUENCE. CODIGO WYE-ETA-2008-03.

Rodríguez Nevado IM. Estudio PSOLIFE. Elaboración y validación de un cuestionario específico de calidad de vida relacionada con la salud (CVRS) en pacientes con psoriasis. Estudio PSO-LIFE.



COMUNICACIONES Y PÓSTERES

ALERGOLOGÍA

Tormo Molina R, Fernández Rodríguez S, Gonzalo Garijo A, Silva Palacios I. Yearly and seasonal variation in indoor and outdoor fungus propagules in a Hospital. XVII Simposio de Botánica Criptogámica. Tomar (Portugal), 23-25 Septiembre de 2009. Abstract publicado Livro de resumos del XVII Simposio de Botânica Criptogâmica. Universidade de Lisboa, 2009; p 186. ISBN: 978-972-96491-8-9. (Comunicación)

Lamilla Yerga AM, Gonzalo Garijo MA, Pérez Calderón R, Pérez Rangel I, Sánchez Vega S. Reacción adversa por hidroclorotiazida. XVIII Reunión de Alergología e Inmunología clínica de Extremadura. Zafra, 17-18 Abril de 2009. (Comunicación)

Sánchez Vega S, Pérez Calderón R, Pérez Rangel I, López Santamaría Castro C, Gonzalo Garijo MA. Prurito cutáneo en varón joven. Evaluación clínica. XVIII Reunión de Alergología e Inmunología clínica de Extremadura. Zafra, 17-18 Abril de 2009. (Comunicación)

Pérez Rangel I, Pérez Calderón R, Sánchez Vega S, Rodríguez Nevado IM, Gonzalo Garijo MA. Urticaria crónica e hipergammaglobulinemia IgM (síndrome de Schnitzler). A propósito de un caso clínico. XVIII Reunión de Alergología e Inmunología clínica de Extremadura. Zafra, 17-18 Abril de 2009. (Comunicación)

Pérez Rangel I, Bobadilla González P, García Menaya JM, Cordobés Durán C, Sánchez Vega S. Dermatitis alérgica de contacto en esteticista. XVIII Reunión de la Sociedad de Alergología e Inmunología Clínica de Extremadura. Zafra, 17-18 de Abril de 2009. (Comunicación)

Gonzalo Garijo MA, Tormo Molina R, Silva Palacios I, Fernández Rodríguez S. Sampling airborne fungi in a Hospital counting simultaneously spores over a glass slide and Colony Form Units (CFU) on Petri dishes. XXVIII Congress of the EAACI. Warsaw, 6-10 Junio 2009. Abstract: Allergy 2009; 64 (Suppl 90): 421-2. (Póster)

Perez Calderon R, Gonzalo Garijo MA, Perez Rangel I, Sanchez Vega S. Ultrasound gel: An unusual cause of cold urticaria. XXVIII Congress of the EAACI. Warsaw, 6-10 Junio 2009. Abstract: Allergy 2009; 64 (Suppl 90): 575-6. (Póster)

Tormo Molina R, Fernández Rodríguez S, Gonzalo Garijo A, Silva Palacios I. Aspergillus and Penicillium in the air of a hospital using viable and non viable capture methods. XVII Simposio de Botánica Criptogámica. Tomar (Portugal), 23-25 Septiembre de 2009. Abstract: Livro de resumos del XVII Simposio de Botânica Criptogâmica. Universidade de Lisboa, 2009; p 210. ISBN: 978-972-96491-8-9. (Póster)

Pérez Calderón R, Gonzalo Garijo MA, Constantino Cabrera JA, Arroyo Fdez. Del Águila J, Pérez Rangel I, Sánchez Vega S. Reacción eccematosa localizada tras cirugía ortopédica. Symposium Internacional de Alergia a Medicamentos. Logroño, 22-24 octubre 2009. Abstract: J Investig Allergol Clin Immunol 2009; 19 (Suppl 3): 203-4. (Póster)

Pérez Rangel I, Pérez Calderón R, Gonzalo Garijo MA, Sánchez-Vega S, Zambonino Carreiras MA. Meningitis aséptica recurrente por ibuprofeno. A propósito de un caso clínico. Symposium Internacional de Alergia a Medicamentos. Logroño, 22-24 octubre 2009. Abstract: J Investig Allergol Clin Immunol 2009; 19 (Suppl 3): 111. (Póster)

Sánchez Vega S, Pérez Calderón R, Chaves Álvarez AJ, Gonzalo Garijo MA, Pérez Rangel I. Pustulosis exantemática aguda generalizada por ibuprofeno. Symposium Internacional de Alergia a Medicamentos. Logroño, 22-24 octubre 2009. Abstract: J Investig Allergol Clin Immunol 2009; 19 (Suppl 3): 111-2. (Póster)

Bobadilla González P, Pérez Rangel I, Cordobés Durán C, García Menaya JM, Sánchez Vega S. Generalized delayed cutaneous hypersensitivity reaction due to enoxaparin. A case report. XXVIII Congreso de la EAACI. Varsovia, 6-10 de Junio de 2009. (Póster)

Cordobés Durán C, García Menaya JM, Aragón R, Sánchez Carvajal J, Pérez Rangel I, Bobadilla González P. Erupción exantemática por tetrazepam. Symposium internacional de Alergia a medicamentos. Logroño, 22-24 de Octubre de 2009. (Póster)

Sánchez Vega S, García Menaya JM, Pérez Rangel I, Zambonino Carreiras MA, Bobadilla González P. Hipersensibilidad a doxiciclina. A propósito de un caso. Symposium internacional de Alergia a medicamentos. Logroño, 22-24 de Octubre de 2009. (Póster)

Pérez Rangel I, García Menaya JM, Sánchez Vega S, Zambonino Carreiras MA, Bobadilla González P, Cordobés Durán C. Angioedema secundario a tetrazepam. Symposium internacional de Alergia a medicamentos. Logroño, 22-24 de Octubre de 2009. (Póster)

Bobadilla González P, Pérez Rangel I, García Menaya JM, Sánchez Vega S, Cordobés Durán C, Zambonino- Carreiras MA. Reacción tipo IV por fenilefrina vía nasal. Symposium internacional de Alergia a medicamentos. Logroño, 22-24 de Octubre de 2009. (Póster)



ANATOMÍA PATOLÓGICA

Gómez-Durán A, Carmona C, Fernández-Hortelano A, Magro J, Bernáldez ML, Barrasa-Ardila E, Maldonado-Carbajal Y, Leyguarda D, Murube A, Rinaldi-Catalá T, González-Ibáñez MV, Fernández-Mera JJ, Catalina-Fernández I, Sáenz-Santamaría J. Distribución de virus del papiloma humano en la comunidad de Extremadura. XXIV Congreso de la SEAP y XIX Congreso de la SEC. Sevilla, del 20 al 23 de mayo, 2009. (Comunicación oral)

http://www.seapcongresos.com/2009/suplemento_I.pdf

Barrasa Ardila E, Gómez Durán A, Catalina Fernández I, Fernández Hortelano A, Morube A, Bernaldez Triviño ML, Carmona Cabrera C, Magro López, Rinaldi Catalá T, Sáenz Santamaría J. Estudio comparativo entre citología en medio líquido (Thin Prep) y citología convencional. XXIV Congreso de la SEAP y XIX Congreso de la SEC. Sevilla, del 20 al 23 de mayo, 2009. (Comunicación oral)

http://www.seapcongresos.com/2009/suplemento_I.pdf

Gómez-Durán A, Fernández-Hortelano A, Bernáldez M, Morube A, Fernández-Mera JJ, Catalina Fernández I, Sáenz de Santamaría J. Distribución genotípica del virus del Papiloma Humano en lesiones escamosas de alto y bajo grado (HSIL y LSIL). XXIV Congreso Nacional de la Sociedad Española de Anatomía Patológica. XIX Congreso Nacional de la Sociedad Española de Citología. Sevilla. Mayo, 2009. Rev Esp Patol 2009; 42 Supl 2:125 (Póster).

http://www.seapcongresos.com/2009/suplemento_II.pdf

Gómez-Durán A, Fernández-Hortelano A, Bernáldez M, Morube A, Fernández-Mera JJ, Catalina Fernández I, Sáenz de Santamaría J. Prevalencia del virus del Papiloma Humano en citologías normales en la Comunidad de Extremadura. XXIV Congreso Nacional de la Sociedad Española de Anatomía Patológica, XIX Congreso Nacional de la Sociedad Española de Citología. Sevilla. Mayo, 2009. Rev Esp Patol 2009; 42 Supl 2:126. (Póster).

http://www.seapcongresos.com/2009/suplemento_II.pdf

Catalina-Fernández I, Sáenz de Santamaría J, López-Presa D, Fernández-Mera JJ, Martínez-Izquierdo MA, Lacruz C. Papel de la citología aspirativa de nódulos de cabeza y cuello en el diagnóstico clínico de infección por VIH. XXIV Congreso Nacional de la Sociedad Española de Anatomía Patológica XIX Congreso Nacional de la Sociedad Española de Citología. Sevilla. Mayo, 2009. Rev Esp Patol 2009; 42 Supl 2:136. (Póster).

http://www.seapcongresos.com/2009/suplemento_II.pdf

Catalina-Fernández I, Sáenz de Santamaría J, López-Presa D, Fernández-Mera JJ, Martínez-Izquierdo MA, Lacruz C. Citología aspirativa de tumores orbitarios y anejos. Análisis de 61 casos. XXIV Congreso Nacional de la Sociedad Española de Anatomía Patológica, XIX Congreso Nacional de la Sociedad Española de Citología. Sevilla. Mayo, 2009. Rev Esp Patol 2009; 42 Supl 2:137. (Póster).

http://www.seapcongresos.com/2009/suplemento_II.pdf

Catalina-Fernández I, Sáenz de Santamaría J, López-Presa D, Fernández-Mera JJ, Martínez-Izquierdo MA, Lacruz C. Citología aspirativa de tumores oncocíticos de localización poco frecuentes. XXIV Congreso Nacional de la Sociedad Española de Anatomía Patológica XIX Congreso Nacional de la Sociedad Española de Citología. Sevilla. Mayo, 2009. Rev Esp Patol 2009; 42 Supl 2:137. (Póster).

http://www.seapcongresos.com/2009/suplemento_II.pdf

Catalina-Fernández I, Sáenz de Santamaría J, López-Presa D, Fernández-Mera JJ, Lacruz C. Citología aspirativa de tumores poco frecuentes de tiroides. XXIV Congreso Nacional de la Sociedad Española de Anatomía Patológica, XIX Congreso Nacional de la Sociedad Española de Citología. Sevilla. Mayo, 2009. Rev Esp Patol 2009; 42 Supl 2:137. (Póster).

http://www.seapcongresos.com/2009/suplemento_II.pdf

Martínez-Izquierdo MA, Catalina-Fernández I, Sáenz de Santamaría J, Lacruz C. Citología intraoperatoria de Schwannoma melano-cítico psammomatoso. XXIV Congreso Nacional de la Sociedad Española de Anatomía Patológica XIX Congreso Nacional de la Sociedad Española de Citología. Sevilla. Mayo, 2009. Rev Esp Patol 2009; 42 Supl 2:137. (Póster).

http://www.seapcongresos.com/2009/suplemento_II.pdf

Aguirre P, Catalina-Fernández I, Sáenz de Santamaría J, Lacruz C. Diagnóstico de osteosarcoma por citología intraoperatoria. XXIV Congreso Nacional de la Sociedad Española de Anatomía Patológica, XIX Congreso Nacional de la Sociedad Española de Citología. Sevilla. Mayo, 2009. Rev Esp Patol 2009; 42 Supl 2:137 (Póster).

http://www.seapcongresos.com/2009/suplemento_II.pdf

Conde Martín A F. Rendimiento de la Telecitopatología estática. XXIV Congreso Nacional de la Sociedad Española de Anatomía Patológica, XIX Congreso Nacional de la Sociedad Española de Citología. Sevilla. Mayo, 2009. (Comunicación oral)



Gómez-Duran A, Catalina-Fernández I, Sáenz de Santamaría J. Human papillomavirus prevalence in women with normal cervical cytology in Extremadura, Spain. 35th European Congreso of Cytopathology. Lisbon. Septiembre, 2009. Cytopathology 2009 (supplement 1); 20: 91. (Póster).

<http://www.cytologylisboa2009.com>

Gómez-Duran A, Catalina-Fernández I, Sáenz de Santamaría. Genotype distribution of cervical human papillomavirus DNA in Extremadura, Spain. 35th European Congreso of Cytopathology. Lisbon. Septiembre, 2009. Cytopathology 2009 (supplement 1); 20: 90. (Póster).

<http://www.cytologylisboa2009.com>

Sáenz de Santamaría J, Catalina-Fernández I, López-Presa D, El-Shariff H, Fernández-Mera JJ, Lacruz C. Fine needle aspiration cytology of orbital and ocular adnexae tumors. Report of 63 cases. 35th European Congreso of Cytopathology. Lisboa. Septiembre, 2009. Cytopathology 2009 (supplement 1); 20: 168. (Póster).

<http://www.cytologylisboa2009.com>

Rodrigues C, Proença J, Cortés J, Barbosa M, Campo M, Sardinha R, Nunes S, Sáenz de Santamaría J. Comparative study of human papillomavirus in Extremadura, Spain and Alentejo, Portugal. 35th European Congreso of Cytopathology. Lisbon. Septiembre, 2009. Cytopathology 2009 (supplement 1); 20: 91. (Póster).

<http://www.cytologylisboa2009.com>

Proença J, Rodrigues C, Cortés J, Barbosa M, Campo M, Nunes S, Sáenz de Santamaría J. Cyto-histologic correlation of the screening of cervical cancer in Alentejo. 35th European Congreso of Cytopathology. Lisbon. Septiembre, 2009. Cytopathology 2009 (supplement 1); 20: 91. (Póster).

<http://www.cytologylisboa2009.com>

Rodrigues C, Nunes S, Proença J, Cortés J, Barbosa M, Campo M, Sardinha R, Marques P, Sáenz de Santamaría J. Distribution of human papillomavirus in Alentejo, Portugal. 35th European Congreso of Cytopathology. Lisbon. Septiembre, 2009. Cytopathology 2009 (supplement 1); 20: 92. (Póster).

<http://www.cytologylisboa2009.com>

Sanjuán Rodríguez S, Catalina Fernández I, Moreno Hurtado C, Torres de Aguirre A, Santamaría Ossorio JI. Ectopia de túbulos seminíferos en la túnica albugínea. XXXII Reunión Castellano-Manchega y Extremeña de Urología. Badajoz, mayo, 2009. Comunicación oral.

ANESTESIA Y REANIMACIÓN

Gago E, Gragera I, Becerra A, León E, López M, Parejo I. Rescate Analgésico para toracotomías tras la retirada accidental del catéter. 54 Reunión anual de la AAEAR. Sevilla, 19 – 21 de noviembre de 2009. (Póster).

http://bibliotecas.saludextremadura.com/portal/hic/sesiones_clinicas/rescate_analgésico.pdf

Gago E, Gragera I, García R, Carretero M, Fletes C, Carrasco J. Técnicas anestésica para la ablación por radiofrecuencia de focos originantes de fibrilación auricular. Nuestra experiencia. 54 Reunión anual de la AAEAR. Sevilla, 19 – 21 de noviembre de 2009. (Póster).

http://bibliotecas.saludextremadura.com/portal/hic/sesiones_clinicas/tecnica_anestésica1.pdf

Fletes C, Gragera I, Carretero M, Gago E, Del Cojo E, Asencio A. El uso de hemofiltración veno-venosa continua evita la reintubación endotraqueal en el postoperatorio de cirugía cardíaca. 54 Reunión anual de la AAEAR. Sevilla, 19 – 21 de noviembre de 2009. (Comunicación oral).

Méndez RE, Gago E, Prieto C, Becerra A, Asencio A, Rodríguez MJ. Síndrome del hombre en el barril tras shock anafiláctico durante infusión anestésica. 54 Reunión anual de la AAEAR. Sevilla, 19 – 21 de noviembre de 2009. (Comunicación oral).

Fletes C, Gragera I, Carretero M, Gago E, Del Cojo E, Fariñas H. Insuficiencia renal aguda durante el postoperatorio de cirugía cardíaca. Experiencia en nuestra unidad. 54 Reunión anual de la AAEAR. Sevilla, 19 – 21 de noviembre de 2009. (Comunicación oral).

Gago E, Gragera I, Del Cojo E, Parejo I, Méndez E, León E. Paraplejía como complicación de la cirugía de disecciones aórticas tipo a de stanford. 54 Reunión anual de la AAEAR. Sevilla, 19 – 21 de noviembre de 2009. (Comunicación oral).

Sánchez J, Asencio A, Prieto C, Méndez E, Carretero M, Quintana C. Consideración anestésicas del bloqueo braquial axilar en síndrome compartimental. A. propósito de un caso. 54 Reunión anual de la AAEAR. Sevilla, 19 – 21 de noviembre de 2009. (Comunicación oral).



- Carretero M, Sánchez F, Gragera I, Macías JP, Parejo I, Bajo R, Delgado I, Gago E. Implantación de válvula aórtica transapical. Manejo Anestésico. 54 Reunión anual de la AAEAR. Sevilla, 19 – 21 de noviembre de 2009. (Comunicación oral).
- Fletes C, Gragera I, Carretero M, Gago E, García C, Prieto C. Manejo Anestésico del paciente con síndrome de crest en cirugía cardíaca. A propósito de un caso. 54 Reunión anual de la AAEAR. Sevilla, 19 – 21 de noviembre de 2009. (Comunicación oral).
- Asencio A, Prieto C, González-Sarrión P, Alamán B, Andújar B. Técnica Anestésica para colocación de endoprótesis traqueal. A propósito de un caso. 54 Reunión anual de la AAEAR. Sevilla, 19 – 21 de noviembre de 2009. (Póster). http://bibliotecas.saludextremadura.com/portal/hic/sesiones_clinicas/tecnica_anestesica1.pdf
- Acedo G, Prieto C, Alamán B, Pérez C. Utilización del sistema anaconda en un caso de broncoespasmo resistente a tratamiento habitual. 54 Reunión anual de la AAEAR. Sevilla, 19 – 21 de noviembre de 2009. (Comunicación oral).
- Parejo I, Martín-Romo J, Salguero A. Abdomen agudo por mioma necrosado en gestante de 14 semanas. Manejo anestésico. 54 Reunión anual de la AAEAR. Sevilla, 19 – 21 de noviembre de 2009. (Comunicación oral).
- Parejo I, Martín-Romo J, Carretero M, Gago E, Muñoz G, Asencio A, Carrasco J, López M, Méndez E, Sánchez J, Díaz A. Manejo Anestésico en las cardiopatías congénitas con cortocircuito derecha-izquierda (Tetralogía de Fallot). A propósito de un caso. 54 Reunión anual de la AAEAR. Sevilla, 19 – 21 de noviembre de 2009. (Comunicación oral).
- Asencio A, Prieto C, Méndez E, Bajo R, Delgado I, Parejo I. Manejo anestésico de hematoma cervical como complicación de cirugía de hernia discal. 54 Reunión anual de AAEAR Sevilla, 19 – 21 de noviembre de 2009. (Comunicación oral).
- Parejo I, Gragera I, Gago E, Carretero M, Delgado I, León E, Bajo R. Anestesia Combinada Epidural-general en cirugía colorrectal: Ropivacaina-remifentanilo-Sevorane. 29 Congreso de la Sociedad Española de Anestesiología y Reanimación y Terapéutica del dolor. Salamanca, 26 - 29 de mayo de 2009. (Póster).
- León E, Gago E, Pérez C, Agudelo E, Martín R, Del Cojo E, Martín-Romo J. By pass carotido-carotideo y colocación de endoprótesis torácica en disección aguda de aorta tipo B: Un reto anestésico. 29 Congreso de la Sociedad Española de Anestesiología y Reanimación y Terapéutica del dolor. Salamanca, 26 - 29 de mayo de 2009. (Póster). http://bibliotecas.saludextremadura.com/portal/hic/sesiones_clinicas/tecnica_anestesica.pdf
- Gago E, Gragera I, León E, Parejo I, Bajo R, Delgado I, Carretero M, Mendez E, Carrasco J. Sedoanalgesia con remifentanilo para colocación de stents en estenosis carotideas. Revisión de casos. 29 Congreso de la Sociedad Española de Anestesiología y Reanimación y Terapéutica del dolor. Salamanca, 26 - 29 de mayo de 2009. (Póster).
- León E, Gragera I, Gago E, Parejo I, Sánchez J, Méndez E, López M, Carrasco J. Remifentanilo: Analgesia postoperatoria en cirugía cardíaca. 29 Congreso de la Sociedad Española de Anestesiología y Reanimación y Terapéutica del dolor. Salamanca, 26 - 29 de mayo de 2009. (Póster).
- Parejo I, Gragera I, Carretero M, Gago E, Bajo R, León E, Delgado I. Sedoanalgesia con remifentanilo para colocación de marcapasos tricamerales. 29 Congreso de la Sociedad Española de Anestesiología y Reanimación y Terapéutica del dolor. Salamanca, 26 - 29 de mayo de 2009. (Póster).
- León E, Gragera I, Parejo I, Gago E, Carretero M, Quintana C, Hermosa B, Delgado I, Bajo R. Sedoanalgesia para colocación retrograda de catéteres doble jota en litiasis ureteral. 29 Congreso de la Sociedad Española de Anestesiología y Reanimación y Terapéutica del dolor. Salamanca, 26 - 29 de mayo de 2009. (Póster).
- Bajo R, Delgado I, Martín-romo J, Asencio A, León E, Carretero M, Parejo I, Gago E, Carrasco J. Síndrome miasténiforme en po de paciente sometido a resección de nódulo pulmonar(Carcinoma microcítico). 29 Congreso de la Sociedad Española de Anestesiología y Reanimación y Terapéutica del dolor. Salamanca, 26 - 29 de mayo de 2009. (Póster).
- Delgado I, Bajo R, Negrete N, Asencio A, Carretero M, Parejo I, León E, Prieto C. Manejo anestésico en la resección de un paraganglioma timpánico-yugular. 29 Congreso de la Sociedad Española de Anestesiología y Reanimación y Terapéutica del dolor. Salamanca, 26 - 29 de mayo de 2009. (Póster).
- Martín-Romo J, Bajo R, Murga P, León E, Barquilla JF, Martín ML, Casado M, Losa E, Salguero A. Manejo Anestésico-analgésico de la embarazada con obesidad mórbida. Nuestra experiencia reciente. 29 Congreso de la Sociedad Española de Anestesiología y Reanimación y Terapéutica del dolor. Salamanca, 26 - 29 de mayo de 2009. (Póster).



Martín-Romo J, Bajo R, León E, Barquilla JF, Murga P, Jiménez MA, Díaz AI, Carretero M, Barquilla A. Acidemia isovalérica en niño de once meses. Manejo anestésico. 29 Congreso de la Sociedad Española de Anestesiología y Reanimación y Terapéutica del dolor. Salamanca, 26 - 29 de mayo de 2009. (Póster).

Asencio A, Del Cojo E, Macías JP, Prieto C, Bajo R, Delgado I. Anestesia en paciente con síndrome de rubinstein taybi en cirugía bucodental (Paddi). 29 Congreso de la Sociedad Española de Anestesiología y Reanimación y Terapéutica del dolor. Salamanca, 26 - 29 de mayo de 2009. (Póster).

León E, Martín ML, Delgado E, Barquilla A, Losa E, Núñez R, Ayuso R. Analgesia epidural lumbar en la corrección de deformidades de la pared torácica. A propósito de 2 casos: Pectus carinatum/pectus excavatum. 29 Congreso de la Sociedad Española de Anestesiología y Reanimación y Terapéutica del dolor. Salamanca, 26 - 29 de mayo de 2009. (Póster).

Gago E, León E, Díaz A, Alfonso F, Martín ML, Barquilla A, Blesa M. Manejo anestésico del paciente pediátrico afecto de hepatoblastoma. A propósito de un caso. 29 Congreso de la Sociedad Española de Anestesiología y Reanimación y Terapéutica del dolor. Salamanca, 26 - 29 de mayo de 2009. (Póster).

Carretero M, Muñoz G, Bajo R, Alfonso F, Asencio A, Delgado I, Parejo I, Martín-Romo J, Becerra A, Alamán B. Ventilación intraoperatoria en la resección de tumor carcinoide endobronquial. 29 Congreso de la Sociedad Española de Anestesiología y Reanimación y Terapéutica del dolor. Salamanca, 26 - 29 de mayo de 2009. (Póster).

León E, Asencio A, Alamán B, Gago E, Parejo I, Del Cojo E, Macías JP, Gallego JM. Utilidad de la inducción inhalatoria con sevoflurano asociado a remifentanilo en miastenia gravis. Caso clínico. 29 Congreso de la Sociedad Española de Anestesiología y Reanimación y Terapéutica del dolor. Salamanca, 26 - 29 de mayo de 2009. (Póster).

ANGIOLOGÍA Y CIRUGÍA VASCULAR

Martín Álvarez A, Carmona Berriguete S, Collado Bueno G; et al. Repermeabilización mediante técnicas endovasculares de oclusión de bypass como injerto protésico aorto-visceral; a propósito de un caso. XII Convención Internacional de Cirujanos Vasculares de Habla Hispana. Cuzco, Perú. 10-13 de Octubre de 2009. Póster.

Carmona s, Martín A, López D, Collado G, et al. Infección tardía de prótesis vascular en trasplantado renal sobre bypass ilio-femoral. Congreso Nacional de Angiología y Cirugía Vascular. Valencia, Junio 2009. (Póster)

Angiología 2009;61 Supl 1:S55

<http://www.angiologia.es/pdf/Web/61S01/boS01S045.pdf>

BIBLIOTECA Y DOCUMENTACIÓN

De la Cruz Solís M, Nieto Rosado A, Rey Bellot IM, Bel Barragán J, Sánchez Gómez C, Diestro Calderita JM, Morales Lomas JJ, González Fuentes JL, Lozano Gragera IM, Rangel Mayoral JF. El Equipo de Trabajo: un sistema para la creación y mantenimiento de la página web del Área de Salud de Badajoz. XVI Congreso Nacional de Hospitales. Cáceres, 2 al 5 de junio de 2009. (Póster)

http://bibliotecas.saludextremadura.com/portal/hic/sesiones_clinicas/congreso_hospitales.pdf

De la Cruz Solís M, Vivas Jiménez M, Moreno Gutiérrez FJ, Paniagua Sánchez. Resolvedor de enlaces: Una eficaz herramienta en la biblioteca virtual de Extremadura. XIII Jornadas Nacionales de Información y Documentación en Ciencias de la Salud. Oviedo, 14 - 17 de octubre de 2009. (Póster)

http://bibliotecas.saludextremadura.com/portal/hic/sesiones_clinicas/poster_resolvedor.pdf

CARDIOLOGÍA

Muñoz Santos L, Elduayen Gragera J, Díaz Cortegana F, Yuste Domínguez M, Salvador Ramos L, Jiménez Sáez F, Morales Martínez de Tejada Á, Nogales Asencio J. Determinación del Índice Tobillo-Brazo en pacientes ingresados por dolor torácico agudo de posible origen coronario. XXX Congreso Nacional de Medicina Interna y del VIII Congreso de la Sociedad Valenciana de Medicina Interna de la Comunidad Valenciana. Valencia, 18 al 21 de Noviembre de 2009. (Póster)

http://www.fesemi.org/congresos/congresos_semi/docs/2009/rce_xxx_congreso_semi.pdf



Salvador Ramos L, Elduayen Gragera J, Muñoz Santos L, Nogales Asensio JM, Doncel Vecino LJ, Díaz Cortegana F, Yuste Domínguez M, López Minués JR. Características y manejo de los pacientes con indicación de anticoagulación oral crónica sometidos a intervencionismo coronario percutáneo. XV Congreso de la Sociedad española de Cardiología. Barcelona, 22-24 Octubre 2009 (Póster)

Rev Esp Cardiol. 2009; 62 Supl 3:1-226 / pág. 149

<http://www.congresosec.org/2009/agenda/docs/23365.pdf>

Factor impacto: 2.880

López Minués JR, Doncel Vecino LJ, Pomar Domingo F, Martínez Romero P, Fernández Díaz JA, Mario Valdesuso Aguilar R, Calvo Cebollero I, Nogales Asensio JM. Influencia de la implantación del stent sobre la revascularización del vaso tratado en diabéticos. Resultados del estudio randomizado multicéntrico Titanic. XV Congreso de la Sociedad española de Cardiología. Barcelona, 22-24 Octubre 2009. (Póster)

Rev Esp Cardiol. 2009;62 Supl 3:1-226 / pág. 75

Factor impacto: 2.880

Bover Freire R, Toquero Ramos J, García Guerrero JJ, García Campo E, Moñivas Palomero V, Fernández de la Concha J, Beiras Torrado X, Pérez-Villacastín J. Detección precoz de las descompensaciones por insuficiencia cardíaca mediante la monitorización de la impedancia intratorácica. Estudio multicéntrico COMBINE. XV Congreso de la Sociedad Española de Cardiología. Barcelona, 22-24 Octubre 2009. (Comunicación)

Rev Esp Cardiol. 2009;62 Supl 3:1-226 / pág. 78

Factor impacto: 2.880

Seiddelberger B, Lozano Martínez-Luengas Í, López-Minués JR, Ruiz Nodar JM, Mauri Ferré J, Calvo Caballero I, Ruiz Salmerón RJ, Martínez Elbal L. Tratamiento de la enfermedad del tronco coronario izquierdo no protegido con stent Endeavor. Resultados finales. Estudio del grupo Disco. XV Congreso de la Sociedad Española de Cardiología. Barcelona 22-24 Octubre. Rev Esp Cardiol 2009;62 Supl 3:(p-74) pág 9. (Póster)

<http://www.congresosec.org/2009/agenda/docs/23342.pdf>

Factor de impacto: 2.880

Nogales Asensio JM, Doncel Vecino LJ, Pomar Domingo F, Martínez Romero P, Fernández Díaz JA, Valdesuso Aguilar RM, Moreu Burgos J, López Minués JR. Resultados iniciales del estudio multicéntrico aleatorizado TITANIC X-VTRIAL: The Titan vs Everolimus (XienceV) stent in diabetic patients. XV Congreso de la Sociedad Española de Cardiología. Barcelona, 22-24 Octubre 2009. (Comunicación)

Rev Esp Cardiol. 2009;62 Supl 3:1-226 / pág. 95

<http://www.congresosec.org/2009/agenda/docs/22594.pdf>

Factor de impacto: 2.880

López Minués JR, Nogales Asensio JM, Doncel Vecino L J, González Fernández R, Martínez Cáceres G, Salvador Ramos L, Moreno Sánchez MN, Merchán Herrera A. Resultados del subgrupo con seguimiento angiográfico del estudio multicéntrico randomizado TITANIC (The Titan vs Everolimus stent in diabetic patients). XV Congreso de la Sociedad Española de Cardiología. Barcelona, 22-24 Octubre 2009 (Comunicación)

<http://www.congresosec.org/2009/agenda/docs/22605.pdf>

Factor de impacto: 2.880

Bethencourt González A, López Minués JR, Valdés Chávarri M, Hernández Hernández F, de Sousa L, Rodríguez Fernández A, Gómez Jaume A, Peral Disdier V. Cierre percutáneo de la orejuela auricular izquierda con dispositivo amplatzer ACP. Experiencia inicial. XV Congreso Nacional de Cardiología. Barcelona, 22-24 Octubre 2009. (Comunicación)

Rev Esp Cardiol. 2009;62 Supl 3:1-226 / pág. 126

Factor de impacto: 2.880

Moreno Sánchez MN, Salvador Ramos L, Martínez Cáceres G, González Fernández R, Doncel Vecino LJ, Merchán Herrera A, Nogales Asensio JM, López Minués JR. Seguimiento clínico a largo plazo tras implante del stent bioactivo de titanio y los stents farmacológicos de zotarolimus y everolimus. XV Congreso de la Sociedad Española de Cardiología. Barcelona, 22-24 Octubre 2009. (Comunicación)

Rev Esp Cardiol. 2009;62 Supl 3:1-226 / pág. 16

Factor de impacto: 2.880

Salvador Ramos L, Elduayen Gragera J, Muñoz Santos L, Nogales Asensio JM, Doncel Vecino LJ, Díaz Cortegana F, Yuste Domínguez M, López Minués JR. Características y Manejo de los Pacientes con Indicación de Anticoagulación oral crónica sometidos a Intervencionismo coronario percutáneo. XXIX Congreso de la Asociación Sociedad Extremeña de Cardiología. Plasencia, 2 y 3 de Octubre de 2009.

Muñoz Santos L. Pseudoaneurisma trombosado del seno de Valsalva. XXIII reunión anual de imagen cardíaca. Madrid. Junio 2009.



CENTRO DE INVESTIGACIÓN CLÍNICA

Llerena A. Subtyping eating disordered patients along drive for thinness and depression. XX European Council on Eating Disorders Conferences. Londres, 11-13 septiembre de 2009. (Póster)

Alanis-Bañuelos RE, Llerena A, Dorado P. High performance liquid chromatographic method for the determination of aripiprazole with ultraviolet detection in human plasma: application to the pharmacogenetic studies in patients. XXII Congress Spanish Society for Clinical Pharmacology. Badajoz (España), 13-16 Octubre de 2009. (Póster)

Almoguera B, Gomez Dominguez B, Riveiro-Alvarez R, Villaverde-Montero C, Trujillo-Tiebas MJ, Dorado P, Baca-Garcia E, Lopez-Castroman J, Llerena A, Ayuso C. Pharmacogenetic study of 90 genetic variants in Spanish schizophrenic patients and control population: preliminary results of genotyping array analysis. XXII Congress Spanish Society for Clinical Pharmacology and XXVII Portuguese Meeting of Clinical Pharmacology. XXI SEFC and XXVII SPF-FC. Badajoz (España), 13-16 Octubre de 2009. (Póster)

Gómez-Domínguez B, Novalbos J, Almoguera B, Riveiro-Álvarez R, Abad-Santos F, Villaverde-Montero C, Trujillo-Tiebas MJ, Dorado P, Baca E, Llerena A, Ayuso. Evaluation of a genotyping chip predictive of drug response. XXII Congress Spanish Society for Clinical Pharmacology and XXVII Portuguese Meeting of Clinical Pharmacology. XXI SEFC and XXVII SPF-FC. Badajoz (España), 13-16 Octubre de 2009. (Póster)

Sarmiento AP, Borbón A, Peñas-Lledó EM, Llerena A, Dorado P. CYP2D6 polymorphism among Hispanics: Study of a Colombian population. XXII Congress Spanish Society for Clinical Pharmacology and XXVII Portuguese Meeting of Clinical Pharmacology. XXII SEFC and XXVII SPF-FC. Badajoz (España), 13-16 Octubre de 2009. (Póster)

González I, Pacheco-Puig R, Dorado P, Llerena A, Peñas-Lledó EM. Lower anxiety in CYP2D6 poor metabolizers women carrying 5-HT2A -1438G allele. XXII Congress Spanish Society for Clinical Pharmacology and XXVII Portuguese Meeting of Clinical Pharmacology. XXII SEFC and XXVII SPF-FC. Badajoz (España), 13-16 Octubre de 2009. (Póster)

González I, Dorado P, Pacheco R, Llerena A, Peñas-Lledó EM. Role of 5HTT for impulsivity among CYP2D6 poor metabolizers. XXII Congress Spanish Society for Clinical Pharmacology and XXVII Portuguese Meeting of Clinical Pharmacology. XXII SEFC and XXVII SPF-FC. Badajoz (España), 13-16 Octubre de 2009. (Póster)

Dorado P, Trejo H, Alonso E, Peñas-Lledó EM, Llerena A, López M. Association between the 5-HTTLPR serotonin polymorphism and major depressive disorder in Spanish and Mexican patients. XXII Congress Spanish Society for Clinical Pharmacology and XXVII Portuguese Meeting of Clinical Pharmacology. XXII SEFC and XXVII SPF-FC. Badajoz (España), 13-16 Octubre de 2009. (Póster)

Marcos MM, Peñas-Lledó EM, Dorado P, Llerena A. CYP2C9*3 allele as a risk factor for Major Depression in patients with Multiple Sclerosis. XXII Congress Spanish Society for Clinical Pharmacology and XXVII Portuguese Meeting of Clinical Pharmacology. XXII SEFC and XXVII SPF-FC. Badajoz (España), 13-16 Octubre de 2009. (Póster)

Pacheco-Puig R, Martínez I, Dorado P, Llerena A, Peñas-Lledó EM. Relevance of 5HTT and 5HT2A for personality. XXII Congress Spanish Society for Clinical Pharmacology and XXVII Portuguese Meeting of Clinical Pharmacology. XXII SEFC and XXVII SPF-FC. Badajoz (España), 13-16 Octubre de 2009. (Póster)

Peñas-Lledó EM, González-Moreno E, Dorado P, Cobaleda J, Llerena A. CYP2C9*3 allele as a risk factor for increased severity of Major Depression. XXII Congress Spanish Society for Clinical Pharmacology and XXVII Portuguese Meeting of Clinical Pharmacology. XXII SEFC and XXVII SPF-FC. Badajoz (España), 13-16 Octubre de 2009. (Póster)

Riveiro-Álvarez R, Gómez-Domínguez B, Almoguera B, Abad-Santos F, Villaverde-Montero C, Trujillo-Tiebas MJ, López-Castroman J, Baca-García E, Dorado P, Llerena A, Ayuso C. Evaluating a genotyping array predictive of drug response: Preliminary results in Spanish schizophrenic patients in relation to adverse effects. XXII Congress Spanish Society for Clinical Pharmacology and XXVII Portuguese Meeting of Clinical Pharmacology. XXII SEFC and XXVII SPF-FC. Badajoz (España), 13-16 Octubre de 2009. (Póster)

Cáceres MC, Peñas-Lledó EM, Dorado P, de la Rubia A, Llerena A. Antipsychotic monotherapy vs. polypharmacy and length of hospital stay of first episode schizophrenia. XXII Congress Spanish Society for Clinical Pharmacology and XXVII Portuguese Meeting of Clinical Pharmacology. XXII SEFC and XXVII SPF-FC. Badajoz (España), 13-16 Octubre de 2009. (Póster)

Fariñas H, Peñas-Lledó EM, Cáceres MC, Dorado P, Llerena A. Relationship between average direct costs of schizophrenia hospital treatment and antipsychotic drug use patterns in Extremadura. XXII Congress Spanish Society for Clinical Pharmacology and XXVII Portuguese Meeting of Clinical Pharmacology. XXII SEFC and XXVII SPF-FC. Badajoz (España), 13-16 Octubre de 2009. (Póster)



Peñas-Lledó EM, Trejo H, Dorado P, Guerrero J, Alonso E, Llerena A, López M. Relevance of CYP2D6 genetic polymorphism for the clinical response to the antidepressants fluoxetine and amitriptyline. XXII Congress Spanish Society for Clinical Pharmacology and XXVII Portuguese Meeting of Clinical Pharmacology. XXII SEFC and XXVII SPF-FC. Badajoz (España), 13-16 Octubre de 2009. (Póster)

Trejo H, Dorado P, Alonso E, Jung Cook H, Peñas-Lledó EM, Guerrero J, Llerena A, López M. Influence of the genotypic variants of CYP2D6, CYP2C9 and CYP2C19 on the clinical response to fluoxetine and amitriptyline in patients with major depression. XXII Congress Spanish Society for Clinical Pharmacology and XXVII Portuguese Meeting of Clinical Pharmacology. XXII SEFC and XXVII SPF-FC. Badajoz (España), 13-16 Octubre de 2009. (Póster)

Dorado P, Alanis-Bañuelos RE, De la Rubia A, González I, Baca E, Machio C, Peñas-Lledó EM, Llerena A. Relevance of CYP2D6 genetic polymorphism for the plasma concentration of aripiprazole and dehydroaripiprazole in patients. XXII Congress Spanish Society for Clinical Pharmacology and XXVII Portuguese Meeting of Clinical Pharmacology. XXII SEFC and XXVII SPF-FC. Badajoz (España), 13-16 Octubre de 2009. (Póster)

Alanis-Bañuelos RE, Machín E, Llerena A, Dorado P. Development and validation of a new HPLC method with ultraviolet detection for simultaneous determination of dextromethorphan and its metabolites dextrorphan and 3-methoxymorphinan in human plasma: application to the assessment of CYP2D6 and CYP3A4 activity. XXII Congress Spanish Society for Clinical Pharmacology and XXVII Portuguese Meeting of Clinical Pharmacology. XXII SEFC and XXVII SPF-FC. Badajoz (España), 13-16 Octubre de 2009. (Póster)

Sosa-Macías M, Dorado P, Alanis-Bañuelos RE, Llerena A, Lares-Asseff I. Influence of CYP2D6 deletion, multiplication, -1584C>G, 31G>A, and 2988G>A gene polymorphisms on dextromethorphan metabolism among Mexican Tepehuanos and Mestizos. XXII Congress Spanish Society for Clinical Pharmacology and XXVII Portuguese Meeting of Clinical Pharmacology. XXII SEFC and XXVII SPF-FC. Badajoz (España), 13-16 Octubre de 2009. (Comunicación Oral)

Flores IS, Domínguez IM, González AP, Rebollo EM, Dorado P, Llerena A. CYP2D6 and side effects in patients treated with aripiprazole. XXII Congress Spanish Society for Clinical Pharmacology and XXVII Portuguese Meeting of Clinical Pharmacology. XXII SEFC and XXVII SPF-FC. Badajoz (España), 13-16 Octubre de 2009. (Póster)

Peiró AM, Borobia AM, Carcas AJ, Abad-Santos F, Llerena A. Pharmacogenetic implementation in Clinical Pharmacology. XXII Congress Spanish Society for Clinical Pharmacology and XXVII Portuguese Meeting of Clinical Pharmacology. XXII SEFC and XXVII SPF-FC. Badajoz (España), 13-16 Octubre de 2009. (Comunicación Oral)

Domínguez Pérez IM, Flores Mateos IS, Busto Arenas J, Fariñas Seijas H, Rebollo Higuero E, Cobaleda Polo J, Gutiérrez Casares JR, Llerena Ruíz A. Sexual dysfunction during treatment with antidepressant drugs. XXII Congress Spanish Society for Clinical Pharmacology and XXVII Portuguese Meeting of Clinical Pharmacology. XXII SEFC and XXVII SPF-FC. Badajoz (España), 13-16 Octubre de 2009. (Póster)

Corrales López D, Llerena A. Evaluation of scientific publications on pharmacogenetics in Latinamerica. XXII Congress Spanish Society for Clinical Pharmacology and XXVII Portuguese Meeting of Clinical Pharmacology. XXII SEFC and XXVII SPF-FC. Badajoz (España), 13-16 Octubre de 2009. (Póster)

CIRUGÍA GENERAL

Morán Penco JM, Correa Antúnez MI, Amaya JL, Leal Macho A, Macía Botejara E, Salas Martínez J. Influencia de la resección intestinal total sobre el hígado sometido a NPT. XXIV Congreso Nacional de la SENPE. Vigo, 5 – 8 de mayo de 2009. (Comunicación Oral).

<http://www.nutricionhospitalaria.com/mostrarfile.asp?ID=4333>

Rodríguez A, Bel J, Pedrero C, Antúnez A, Aspano MA. Gestión de LEQ en Cirugía General mediante un programa de CMA en el Área Sanitaria de Badajoz. 16 Congreso Nacional de Hospitales. Cáceres, 2-5 de junio de 2009. (Comunicación Oral).

Rayo JI, Milhoes M, Infante J, Serrano J, Correa MI. Cirugía radiografiada: ROLL E SNOL. VII Congresso Nacional de Senologia. Portugal, Algarve, noviembre del 2009. (Póster)

Roldán Baños S, Márquez Rojas J, Correa Antúnez MI, Guerrero Pérez M, Martínez Sánchez M. Reconstrução mamaária bilateral por queimadura após episódio de mastite no recém-nascido. VII Congresso Nacional de Senologia. Portugal, Algarve, noviembre del 2009. (Póster)



Roldán Baños S, González F, Guerrero M, Milhoes M, Infante J. Avaliação do gânglio sentinela na cadeia mamária interna em tumores mamários. VII Congresso Nacional de Senologia. Portugal, Algarve, noviembre del 2009. (Póster)

Serrano J, Infante J, Rayo JI, Espada MJ, Martínez M. Optimización de la biopsia selectiva de ganglio centinela en el cáncer de mama mediante palpación axilar intraoperatoria. VII Congresso Nacional de Senologia. Portugal, Algarve, noviembre del 2009. (Póster)

Tejero M, Correa MI, Amaya JL, Fernández J, Serrano J, Infante J. et als. Cirugía radiodirigida de la mama en una unidad de referencia. XVII Reunión Nacional de Cirugía. Las Palmas, noviembre del 2009. (Póster)

González Caballero FL, Prada Villaverde A, Salas J. Cirugía de la hidatidosis en un área endémica. Revisión de dos periodos. XVII Reunión Nacional de Cirugía. Las Palmas, noviembre del 2009. (Póster)

García Gamito FJ, García Martín E, Ayuso P, Luengo A, Martínez Oliva C, García Agundez JA. Genetic variability of histamine receptors in patients with parkinson disease. XVIII WFN world congress on parkinson disease and related disorders. Improving long-term outcome. USA, Miami, december 2009. (Póster)

Martínez Oliva C, García Martín R, Alonso Navarro H, Benito León I, García Gamito FJ et als. Alcohol dehydrogenase 2 polymorphism is not associated to the risk for essential tremor. XVIII WFN world congress on parkinson disease and related disorders. Improving long-term outcome. USA, Miami, december 2009. (Póster)

CIRUGÍA HEPATOBILIOPANCREÁTICA

Blanco Fernández G, López-Guerra D, Fernández Pérez J, Prada Villaverde A, Botello Martínez F, López Sánchez O, Galeano Díaz F, Guiberteau Sánchez A, Monge Romero MI, Montero JL, Solórzano Peck G. Trombosis arterial postrasplante. Tratamiento fibrinolítico. XXI Congreso de la Sociedad Española de Trasplante Hepático. Badajoz, 7 al 9 de Octubre de 2009. (Póster)
http://www.postersessiononline.com/312191188_es/congresos/21seth/aula/-P_69_21seth.pdf

Palacios Fuentes E, Risco Romero O, Fernández Ruiz D, Gil Ruiz RM, Arias Cordero M, López Rodríguez C, Bermejo Pajares C, Nogales García I, Alfonso García N, Blanco Fernández G, López-Guerra D, Medina Asensio MS, Barrantes Pacheco I, González González I, Ruiz González MD. Actitud ante el drenaje quirúrgico en el paciente trasplantado. XVII Reunión de Enfermería de Trasplante Hepático. Badajoz, 7 al 9 de Octubre de 2009. (Póster)
http://www.postersessiononline.com/312191188_es/congresos/17reth/aula/-P_28_17reth.pdf

Palacios Fuentes E, Risco Romero O, Fernández Ruiz D, Gil Ruiz RM, Arias Cordero M, López Rodríguez C, Bermejo Pajares C, Nogales García I, Alfonso García N, Blanco Fernández G, López-Guerra D, Medina Asensio MS, Barrantes Pacheco I, González González I, Ruiz González MD. Revisión de la infección postoperatoria en los pacientes sometidos a trasplante hepático en el HIC. XVII Reunión de Enfermería de Trasplante Hepático. Badajoz, 7 al 9 de Octubre de 2009. (Comunicación Oral)
<http://www.sethepatico.org/seth2009/Presentaciones/ETH/O-11-EMILIAPALACIOS.pdf>

Rodríguez Díez N, Henao Carrasco A, Fernández Pérez J, Romero Herrera G, Narváez Rodríguez I, Guiberteau Sánchez A, López Fernández O, Monge Romero MI, Solórzano G, Montero Álvarez JL. Índice SOFT en el Trasplante Hepático aplicado a nuestra experiencia. XXI congreso de la SET. Badajoz 7-9 Octubre 2009. (Comunicación Oral)
<http://www.sethepatico.org/seth2009/Presentaciones/SETH/O-28-NEREARODRIGUEZ.pdf>

Tejero García M, Blanco Fernández G, Amaya J, Correa M, Serrano J, Infante J, Salas Muñoz J, López D, Prada A, Salas Martínez J. Casuística de la cirugía radiodirigida de la mama en una unidad de referencia. XVII Reunión Nacional de Cirugía. Las Palmas de Gran Canaria, 21 al 24 de Octubre de 2009. (Póster).

Fernández Pérez J, Blanco Fernández G, Botello Martínez F, Tejero M, López Sánchez O, Galeano Díaz F, Solórzano Peck G. Polimorfismo de las Glutation Transferasas en pacientes con cáncer gástrico. XVII Reunión Nacional de Cirugía. Las Palmas de Gran Canaria, 21 al 24 de Octubre de 2009. (Comunicación Oral)

González Caballero FL, Blanco Fernández G, Botello Martínez F, Tejero M, López Sánchez O, Galeano Díaz F, Solórzano Peck G. Hidatidosis hepática. XVII Reunión Nacional de Cirugía. Las Palmas de Gran Canaria, 21 al 24 de Octubre de 2009. (Póster).

Prada Villaverde A, Blanco Fernández G, Botello Martínez F, Tejero M, López Sánchez O, Galeano Díaz F, Solórzano Peck G. Resultados de la cirugía de las metástasis hepáticas en una unidad de reciente creación. XVII Reunión Nacional de Cirugía. Las Palmas de Gran Canaria, 21 al 24 de Octubre de 2009. (Póster).



CIRUGÍA MAXILOFACIAL

Maestre O, Ruiz L, García R, Manzano D, Serrano H, Moreno C, Villanueva L, González D. Reconstrucción microquirúrgica en cáncer oral. Nuestra experiencia en los últimos tres años. XX Congreso de Cirugía Oral y Maxilofacial. Bilbao, 2009. (Comunicación oral).

Moreno C, Serrano H, Maestre O, Villanueva L, González D, Ruiz L, González R, Manzano D, Mateo J, Monje F. Lesión linfopitelial quística benigna de glándula parótida en paciente con infección por VIH. XX Congreso de Cirugía Oral y Maxilofacial. Bilbao, 2009. (Póster).

Serrano Gil H, González Gacía R, Moreno García C, Maestre Rodríguez O, Villanueva Alcojol L, Ruiz Laza L, Manzano Solo de Zaldivar D, Mateo Arias J, Monje Gil F. Injertos cutáneos triangulares locales combinados de espesor completo para el cierre del sitio donante creado por el injerto libre radial: una nueva técnica. XX Congreso de Cirugía Oral y Maxilofacial. Bilbao 2009. (Comunicación Oral).

Moreno C, Serrano H, Maestre O, Villanueva L, Gonzalez D, Ruiz L, González R, Manzano D, Mateo J, Monje F. Lesión limfopitelial quística benigna de glándula parótida en paciente con infección por VIH. XX Congreso de Cirugía Oral y Maxilofacial. Bilbao, 2009. (Comunicación oral).

González Ballester D, Ruiz Laza L, Villanueva Alcojol L, Serrano Gil H, Maestre Rodríguez O, Moreno García C, Monje Gil F. Abordaje Lefort I como alternativa en el tratamiento de tumores benignos nasosinuales. XX Congreso de Cirugía Oral y Maxilofacial. Bilbao, 2009. (Comunicación oral).

González García R, Ruiz Laza L, Manzano D, Monje F. Closure of the radial forearm free flap donor-site wit the combined local triangular full-thickness skin graft: preliminary results. Congress of the International Association of Oral Oncology. Toronto, 2009. (Poster)

Ruiz Laza L, González García R, Manzano D, Monje F. Microsurgical reconstruction in oral cáncer. Preliminary results of a new Departament of Oral and Maxillofacial Surgery. Congress of the International Association of Oral Oncology. Toronto, 2009. (Poster)

Ruiz Laza L, González García R, Manzano D, Monje F. Use of simultaneous forearm free flap and vascularized free fibular flap for the reconstruction of a complex oral cavity defect. Congress of the International Association of Oral Oncology. Toronto, 2009 (Poster)

Manzano D, Ruiz L, Gonzalez R, Monje F. Vascularized free fibular falp for microsurgical reconstruction of the maxilla. Congress of the International Association of Oral Oncology. Toronto, 2009. (Poster)

González García R. Operative versus simple arthroscopic surgery and the influence of the upper joint surface and synovial lining in the autocomo of chonic closed lock of the temporomandibular joint: A clinical retrospective study of 344 arthroscopic procedu-res. Annual Meeting of the American Society of TMJ Surgeons / British Association of Temporomandibular Surgeons 2009. Miami Beach, Florida USA, 2009. (Comunicación oral)

Mancha de la Plata M, Muñoz Guerra MF, Martos Diaz P, Escorial Hernández V, Rodríguez Campo F, González García R, Gil- Díez Usandizaga JL. Unsuccessful temporomandibular joint arthroscopy: the profit of a second arthroscopic procedura. Annual Meeting of the American Society of TMJ Surgeons/British Association of Temporomandibular Surgeons 2009. Miami Beach, Florida, USA. 2009. (Comunicación oral)

Cho Lee GY, González García R, Mancha de la Plata M, Martos Diaz P, Rodríguez Campo FJ, Muñoz Guerra MF, Sastre Pérez J, Naval Gías L. Distraction osteogenesis in the maxilofacial skeleton: the outcomes of a versatile reconstruction method. ISCSF XIII Bien-nial International congress. Incorporatiting the Paris Distraction Symposium. Oxford, UK 2009 (Comunicación oral)

González García R, Naval Gías L, Rodríguez Campo FJ, Monje F. Recurrencias locales y tumores segundos primarios en el carcino-ma epidermoide oral: estudio analítico retrospectivo en 500 pacientes. XX Congreso de Cirugía Oral y Maxilofacial. Bilbao, 2009 (Comunicación oral)

Maestre O, Ruiz L, González García R, Manzano D, Serrano H, Moreno C, Villanueva L, González D. Reconstrucción microquirúrgica en cáncer oral. Nuestra experiencia en los últimos tres años. XX Congreso de Cirugía Oral y Maxilofacial. Bilbao 2009. (Comuni-cación oral)

Serrano H, Gonzáles García R, Moreno García C, Maestre Rodríguez O, Villanueva Alcojol L, Ruis Laza L, Manzano D, Mateo Arias J, Monje Gil F. Injertos cutáneos triangulares locales combinados de espesor completo para el cierre del sitio donante creado por el injerto libre radial: una nueva técnica. XX Congreso de Cirugía Oral y Maxilofacial. Bilbao, 2009 (Comunicación oral)



Moreno C, Serrano H, Maestre O, Villanueva L, González D, Ruiz L, Gonzáles R, Manzano D, Mateo J, Monje F. Lesión linfopitelial quística benigna de glándula parótida en paciente con infección por VIH. XX Congreso de Cirugía Oral y Maxilofacial. Bilbao, 2009. (Comunicación oral)

Mancha de la Plata M, González García R, Naval Gías L, Martos Díaz P, Cho Lee GY, Muñoz Guerra MF, Rosón Gómez S, Sánchez Acedo C, Sastre Pérez J, Rodríguez Campo FJ. Distracción osteogénica para la reconstrucción de efectos óseos del esqueleto craneofacial: una serie de 29 pacientes. XX Congreso de Cirugía Oral y Maxilofacial. Bilbao, 2009 (Comunicación oral).

Monje Gil F. Recurrencias locales y tumores segundos primarios en el carcinoma epidermoide oral: estudio analítico retrospectivo en 500 pacientes. XX Congreso Nacional de Cirugía Oral y Maxilofacial. Bilbao, 2009. (Comunicación oral)

Monje Gil F. Recurrencias locales y tumores segundos primarios en el carcinoma epidermoide oral: estudio analítico retrospectivo en 500 pacientes. XVIII th Annual Meeting of the European Association for Osseointegration. Monaco, 2009 (Comunicación oral)

Monje Gil F. Radioterapia Postoperatoria en el tratamiento del carcinoma escamoso de cavidad oral resecaado con bordes insuficientes. XV Congreso de la Sociedad Española de Oncología Radioterápica. (Poster)

CIRUGÍA MAYOR AMBULATORIA

Rodríguez A, Bel J, Pedrero C, Antúnez A, Aspano MA. Gestión de LEQ en Cirugía General mediante un programa de CMA en el Área Sanitaria de Badajoz. 16 Congreso Nacional de Hospitales. Cáceres, 2-5 de junio de 2009. (Comunicación Oral).

CIRUGÍA TORÁCICA

Sanz Cabrera A, García Barajas S, D. León Medina, García Fernández J, López García C, Rodríguez Blanco I, Gómez Vizcaíno MT, Marín Torrado JA, Molina E, Fuentes Otero F. Supervivencia a los tres años en pacientes con carcinoma broncogénico estadio I: nuestra experiencia. XXXV Congreso de Neumosur. Málaga, 26-28 de marzo de 2009.
<http://www.neumosur.net/visorfilestop10.asp?nfile=NS2009.21.1.A04.pdf&id=1143>

Marín Torrado JA, Rodríguez Blanco I, Sanz Cabrera A, Molina Ortiz E, León Medina D, García Barajas S, Fuentes Otero F. Utilidad de la biopsia bronquial en el diagnóstico histológico específico del cáncer de pulmón no microcítico. XXXV Congreso de Neumosur. Málaga, 26-28 de marzo de 2009.
<http://www.neumosur.net/visorfilestop10.asp?nfile=NS2009.21.1.A04.pdf&id=1143>

García Barajas S, León Medina D, López García C, García Fernández JL. Carcinoma broncogénico: análisis de la afectación mediastínica pretoracotomía. XIV Congreso de Neumomadrid. Madrid, 23 y 24 de abril de 2009.
http://www.neumomadrid.org/images/upload/patoI_respir_12_supl_1_web.pdf

Sanz Cabrera A, García Barajas S, León Medina D, López C, García Fernández J, Morcillo B, Martín Torrado J, Molina Ortiz E, Gutiérrez Lara J, Cordero Montero P, Hernández J, Fuentes Otero F, Antona Rodríguez MJ. Supervivencia a los tres años en pacientes con carcinoma broncogénico estadio I: nuestra experiencia. XXXXII Congreso Nacional SEPAR. Santander, 5-8 de junio de 2009.

Royo Crespo I, Fibla Alfara JJ, Molins Rodó L, Martínez Vallina P, García Barajas S, Gómez A, Estors M, Canalís E, Blanco A, Moldes M, Martínez N, Fernández E, Carvajal A, León Atance P, Rodríguez P, Freixinet J, Arnau A. Resultados del papel de la biopsia pulmonar videotoracoscópica en el diagnóstico de la enfermedad pulmonar intersticial difusa y evaluación de un abordaje quirúrgico ambulatorio dentro del programa de investigación integrada sobre EPID. XXXXII Congreso Nacional SEPAR. Santander, 5-8 de junio de 2009.

DERMATOLOGÍA

Chaves Álvarez AJ, Rodríguez-Nevado IM, Peral -Rubio F, Rovira I, García M, de Argila D. Generalized and erythrodermic pustular recalcitrant psoriasis in a child. Successful treatment with adalimumab. 18 Congress of the EADV. 7-11 October 2009, Berlin.



DIRECCIÓN DE RÉGIMEN ECONÓMICO Y PRESUPUESTARIO

Vega Franco JM. Lavandería hospitalaria siglo XXI. 16 Congreso Nacional de Hospitales. Cáceres, 2-5 de junio de 2009. (Comunicación Oral).

<http://www.16congresohospitales.org/descargas/comunicaciones/OA3-38.pdf>

Rodríguez, J. Optimización y normalización de tareas y rutas de distribución en una cocina hospitalaria. 16 Congreso Nacional de Hospitales. Cáceres, 2-5 de junio de 2009. (Póster)

<http://www.16congresohospitales.org/descargas/comunicaciones/OR1-694.pdf>

Peláez, N. El reto de la calidad y seguridad alimentaria en una cocina hospitalaria. 16 Congreso Nacional de Hospitales. Cáceres, 2-5 de junio de 2009. (Comunicación oral)

<http://www.16congresohospitales.org/descargas/comunicaciones/OA7-724.pdf>

Márquez, Y. Implantación de un sistema integrado de gestión de calidad, gestión ambiental e inocuidad en el complejo hospitalario del área de salud de Badajoz. 16 Congreso Nacional de Hospitales. Cáceres, 2-5 de junio de 2009. (Comunicación oral)

<http://www.16congresohospitales.org/descargas/comunicaciones/OR3-696.pdf>

EQUIPO DE CONTROL DE INFECCIONES NOSOCOMIALES

Pablo P, Crespo E, Gallardo C, Garduño E, Guijarro P, López L, Ramos A, Rangel JF. Nueva estructura para la gestión de la infección nosocomial. Complejo Hospitalario Universitario de Badajoz. XVI Congreso Nacional de Hospitales. Cáceres, 2-5 de junio de 2009. (Comunicación Oral).

<http://www.16congresohospitales.org/descargas/comunicaciones/OA7-421.pdf>

ENDOCRINOLOGÍA Y NUTRICIÓN

Hernández Lavado R, Cabanillas López M, Rodríguez Ortega P, Guzmán Carmona C, Rasero Hernández I. Adenoma hipofisario mixto productor de prolactina y acth. 51 Congreso Nacional de la Sociedad Española de Endocrinología y Nutrición. Zaragoza, 20-22 de mayo de 2009. (Póster)

Rodríguez P, Hernández R, Morales F, Cabanillas MO, Guzmán C, Díaz de la Madrid J. Masa supraselar y diabetes insípida como forma de presentación de infundibuloneurohipofisitis linfocitaria con excelente respuesta a esteroides. 51 Congreso Nacional de la Sociedad Española de Endocrinología y Nutrición. Zaragoza, 20-22 de mayo de 2009. (Póster)

Luengo Pérez LM, Corral Gayo C, Núñez Estévez M, Sáenz Hurtado J, Méndez Pérez P, García de Cáceres M.T, Herrera Molina T, González-Carpio M, Carbonell Pérez J.M. Rodríguez López R. Obesidad mórbida y agenesia renal en una variante atípica de síndrome De klinnefelter 48, xxyy. Caracterización molecular. 51 Congreso Nacional de la Sociedad Española de Endocrinología y Nutrición. Zaragoza, 20-22 de mayo de 2009. (Póster)

Cabanillas López MO, Guzmán C, Rodríguez P, Díaz Pérez J, Hernández R, Beato P, Morales F, Luengo LM, Javier Fernández L. Hiperplasia suprarrenal macronodular: Una complicación poco frecuente En la enfermedad de cushing persistente. 51 Congreso Nacional de la Sociedad Española de Endocrinología y Nutrición. Zaragoza, 20-22 de mayo de 2009. (Póster)

Hernández Lavado R, Cabanillas López M, Rodríguez Ortega P, Guzmán Carmona C, Rasero Hernández I. Paraganglioma timpánico productor de catecolaminas. 51 Congreso Nacional de la Sociedad Española de Endocrinología y Nutrición. Zaragoza, 20-22 de mayo de 2009. (Póster)

Rodríguez P, Beato P, Hernández R, Fernández LJ, Cabanillas MO, Vázquez JM, Guzmán C, Díaz de la Madrid J, Rasero I. Carcinoma neuroendocrino de alto grado con hipoglucemias refractarias y desenlace fatal. 51 Congreso Nacional de la Sociedad Española de Endocrinología y Nutrición. Zaragoza, 20-22 de mayo de 2009. (Póster)



FARMACIA HOSPITALARIA

Rivero Cava S. Study of use of Aprepitant in emesis prevention of oncology patients. 14 Congress of the European Association of Hospital Pharmacists. Barcelona. 2009. (Comunicación internacional escrita)

López López MV, Groiss Buiza J, Rivero Cava S. Lymphocytosis and important immunologicla effects associated with dasatinib.14 Congress of the European Association of Hospital Pharmacists. Barcelona. 2009. (Comunicación internacional escrita).
http://bibliotecas.saludextremadura.com/portal/hic/sesiones_clinicas/lymphocytosis.pdf

Izquierdo Pajuelo MJ. Retroperitoneal haematoma related to low molecular weight heparin: two case reports. 14 Congress of the European Association of Hospital Pharmacists. Barcelona. (Comunicación internacional escrita)

Gemio Zumalave P. Evaluation of the introduction of restricted albumin use protocol in a university hospital. 14 Congress of the European Association of Hospital Pharmacists. Barcelona. (Comunicación internacional escrita)

Rivero Cava S. Rituximab use evaluation in patients with rheumatoid arthritis: effectiveness and safety.14 Congress of the European Association of Hospital Pharmacists. Barcelona (Comunicación internacional escrita)

Romero Soria L, Martín Clavo S, Rangel Mayoral JF. Efficacy of ziconotide for the management neuropathic pain. XXII .Badajoz, 2009. (Comunicación internacional escrita)

López López MV, Rangel Mayoral JF, Garduño Eserverri E. Reports of clinical methicillin-resistant Staphylococcus aureus with resistance to linezolid. XXII. Badajoz, 2009. (Comunicación internacional escrita)

Izquierdo Pajuelo MJ, Jiménez Delgado JD, Martín Cillero MT Lactic acidosis related to metformin: a case report. XXII .Badajoz, 2009. (Comunicación internacional escrita)

Martín Clavo S, Rivero Cava S, Izquierdo Pajuelo MJ. Eficacia de entecavir en pacientes con hepatitis B crónica. 54 Congreso de la Sociedad Española de Farmacia Hospitalaria. Zaragoza, 22 – 24 de septiembre de 2009. (Comunicación nacional escrita).
<http://www.congresosefh2009.es/pagEstatica.aspx?id=1>

López López MV, Fruns Giménez I, Rangel Mayoral JF, Rivero Cava MS, Gemio P, Liso FJ. Repercusión e impacto económico de la adquisición de gases medicinales por el Servicio de Farmacia Hospitalaria. XVI. Congreso Nacional de Hospitales. Cáceres. 2-5 Junio 2009. (Comunicación nacional escrita).
<http://www.16congresohospitales.org>

Rangel Mayoral JF, Estepa Alonso MJ, Paredes Menea A, Márquez Pérez FL, Martín Clavo S, Liso Rubio FJ. Desarrollo e implantación de un programa de reacciones adversas en un Área de Salud. XVI. Congreso Nacional de Hospitales. Cáceres. 2-5 Junio 2009. (Comunicación nacional escrita).
<http://www.16congresohospitales.org>

Izquierdo Pajuelo MJ, Jiménez Delgado JD, Martín Clavo S. Fallo Hepático agudo por la asociación de ácido valproico, paracetamol y amoxicilina-clavulánico: a propósito de un caso. 54 Congreso de la Sociedad Española de Farmacia Hospitalaria. Zaragoza, 22 – 24 de septiembre de 2009. (Comunicación nacional escrita).
<http://www.congresosefh2009.es/pagEstatica.aspx?id=1>

Izquierdo Pajuelo MJ, Martín Clavo S, Jiménez Delgado JD. Impacto de la intervención farmacéutica tras la implantación de un programa de terapia secuencial con levofloxacin. 54 Congreso de la Sociedad Española de Farmacia Hospitalaria. Zaragoza, 22 – 24 de septiembre de 2009. (Comunicación nacional escrita).
<http://www.congresosefh2009.es/pagEstatica.aspx?id=1>

Gemio Zumalave P, Martín Clavo S, Izquierdo Pajuelo MJ. Eficacia y seguridad de la utilización de argatroban en trombocitopenia inducida por heparina tipo II (TIH-II): a propósito de un caso. 54 Congreso de la Sociedad Española de Farmacia Hospitalaria. Zaragoza, 22 – 24 de septiembre de 2009. (Comunicación nacional escrita)
<http://www.congresosefh2009.es/pagEstatica.aspx?id=1>

Martín Clavo S, Gemio Zumalave P, Izquierdo Pajuelo MJ. Análisis de la utilización de daptomicina. 54 Congreso de la Sociedad Española de Farmacia Hospitalaria. Zaragoza, 22 – 24 de septiembre de 2009. (Comunicación nacional escrita).
<http://www.congresosefh2009.es/pagEstatica.aspx?id=1>



- Gemio P, Martín Clavo S, López López MV, Rivero S, Rangel JF, Márquez FL. Evaluación de la implantación de un protocolo de uso racional de albúmina. XVI. Congreso Nacional de Hospitales. Cáceres. 2-5 Junio 2009. (Comunicación nacional escrita)
<http://www.16congresohospitales.org>
- González Gudiño Y, Izquierdo Pajuelo MJ, Penalba Font M. Tratamiento de la miastenia con efedrina en un paciente pediátrico. 54 Congreso de la Sociedad Española de Farmacia Hospitalaria. Zaragoza, 22 – 24 de septiembre de 2009. (Comunicación nacional escrita).
<http://www.congresosefh2009.es/pagEstatica.aspx?id=1>
- Martín Clavo S. Análisis de la implantación de un programa de terapia secuencial. XVI. Congreso Nacional de Hospitales. Cáceres. 2-5 Junio 2009. (Comunicación nacional escrita)
<http://www.16congresohospitales.org>
- Izquierdo Pajuelo MJ, Jiménez Delgado JD, González Gudiño Y. Intoxicaciones por fármacos en una unidad de cuidados intensivos. 54 Congreso de la Sociedad Española de Farmacia Hospitalaria. Zaragoza, 22 – 24 de septiembre de 2009. (Comunicación nacional escrita).
<http://www.congresosefh2009.es/pagEstatica.aspx?id=1>
- Izquierdo Pajuelo MJ, Jiménez Delgado JD, Santos Hurtado I. Intoxicación por colchicina: megacolon inflamatorio. IX Jornadas de Farmacovigilancia. Oviedo, 4 - 5 de junio de 2009. (Comunicación nacional escrita).
http://www.aemps.es/actividad/actCongresos/docs/2009/libroResumen_IXjornada-jun09.pdf
- Gemio Zumalave P, Martín Clavo S, Rivero Cava S. Evaluación de la seguridad del uso de natalizumab en el tratamiento de la esclerosis múltiple. 54 Congreso de la Sociedad Española de Farmacia Hospitalaria. Zaragoza, 22 – 24 de septiembre de 2009. (Comunicación nacional escrita).
<http://www.congresosefh2009.es/pagEstatica.aspx?id=1>
- Izquierdo Pajuelo MJ, Jiménez Delgado JD, Rivero Cava MS. Hematoma retroperitoneal espontáneo asociado al uso de acenocumarol. IX Jornadas de Farmacovigilancia. Oviedo, 4 - 5 de junio de 2009. (Comunicación nacional escrita).
http://www.aemps.es/actividad/actCongresos/docs/2009/libroResumen_IXjornada-jun09.pdf
- López López MV, Martín Clavo S, Rivero Cava MS. Evaluación de la adherencia en pacientes VIH a través de la combinación de métodos. 54 Congreso de la Sociedad Española de Farmacia Hospitalaria. Zaragoza, 22 – 24 de septiembre de 2009. (Comunicación nacional escrita).
<http://www.congresosefh2009.es/pagEstatica.aspx?id=1>
- Estepa Alonso MJ, Martín Clavo S. Neutropenia inducida por valganciclovir: a propósito de un caso. IX Jornadas de Farmacovigilancia. Oviedo, 4 - 5 de junio de 2009. (Comunicación nacional escrita)
http://www.aemps.es/actividad/actCongresos/docs/2009/libroResumen_IXjornada-jun09.pdf
- Estepa Alonso MJ, Paredes A, Vagace JM, Maciá E, Alcázar N, Rangel JF, Liso FJ. Evaluación del sistema de utilización de medicamentos y medidas para mejorar la seguridad. XVI. Congreso Nacional de Hospitales. Cáceres. 2-5 Junio 2009. (Comunicación nacional escrita)
<http://www.16congresohospitales.org>
- Rivero Cava S, Groiss Buiza J, Izquierdo Pajuelo MJ. Hipotiroidismo inducido por lenalidomida: descripción de dos casos. IX Jornadas de Farmacovigilancia. Oviedo, 4 - 5 de junio de 2009. (Comunicación nacional escrita)
http://www.aemps.es/actividad/actCongresos/docs/2009/libroResumen_IXjornada-jun09.pdf
- Martín Clavo S, Rivero Cava S, Gemio Zumalave P. Descripción de dos casos de reacciones adversas a contrastes. IX Jornadas de Farmacovigilancia. Oviedo, 4 - 5 de junio de 2009. (Comunicación nacional escrita)
http://www.aemps.es/actividad/actCongresos/docs/2009/libroResumen_IXjornada-jun09.pdf
- Izquierdo Pajuelo MJ, Maciá Botejara E, García de la Llana F. El farmacéutico en el equipo asistencial de un servicio de medicina interna: experiencia del 4º año. 54 Congreso de la Sociedad Española de Farmacia Hospitalaria. Zaragoza, 22 – 24 de septiembre de 2009. (Comunicación nacional escrita).
<http://www.congresosefh2009.es/pagEstatica.aspx?id=1>
- González Gudiño Y, Izquierdo Pajuelo MJ, Santos Hurtado I. Tramitación a seguir para la utilización de efedrina en polvo en formulación magistral. 54 Congreso de la Sociedad Española de Farmacia Hospitalaria. Zaragoza, 22 – 24 de septiembre de 2009. (Comunicación nacional escrita).
<http://www.congresosefh2009.es/pagEstatica.aspx?id=1>



Rangel Mayoral JF, Estepa Alonso MJ, Liso Rubio FJ, Morales Blanco P, Márquez Pérez FL, Paredes Menea A. Evolución de la actividad de la Comisión de Farmacia y Terapéutica de un Complejo Hospitalario Universitario. XVI. Congreso Nacional de Hospitales. Cáceres. 2-5 Junio 2009. (Comunicación nacional oral).

<http://www.16congresohospitales.org>

Rivero Cava S, Casado Calderón MS, Groiss Buiza J. Nueva acción farmacológica de la eritropoyetina humana recombinante: disminución de la interleukina-6. 54 Congreso de la Sociedad Española de Farmacia Hospitalaria. Zaragoza, 22 – 24 de septiembre de 2009. (Comunicación nacional oral).

<http://www.congresosefh2009.es/pagEstatica.aspx?id=1>

Rangel Mayoral JF. Plan de mejora de la eficiencia de eritropoyetinas en un Complejo Hospitalario Universitario. Congreso Nacional de Hospitales. Cáceres. 2-5 Junio 2009. (Comunicación nacional oral).

<http://www.16congresohospitales.org>

HEMATOLOGÍA

Groiss Buiza J, Fuentes Gutiérrez I, Elduayen Izaguirre R, Vagace Valero JM, Alonso Escobar N, García Domínguez M, De la Maya Retamar MD, Díaz Mestre ME, Blesa Sierra AM y Delgado Casado E. Anemia Hemolítica Autoinmune en el Lactante. VI Reunión anual de la Sociedad Extremeña de Hepatología-Hemoterapia. Plasencia 24-25 Abril de 2009. (Comunicación).

Groiss Buiza J, Fuentes Gutiérrez I, Elduayen Izaguirre R, Vagace Valero JM, Alonso Escobar N, García Domínguez M, De la Maya Retamar MD, Díaz Mestre ME, Blesa Sierra AM y Delgado Casado E. Alteraciones de la Hemostasia secundaria a paraproteína y hemopatía de base no conocida. A propósito de tres casos. VI Reunión anual de la Sociedad Extremeña de Hematología-Hemoterapia. Plasencia, 24-25 Abril de 2009. (Comunicación).

Vagace Valero JM. Déficit de PK y rasgo drepanocítico. Grupo de Eritropatología de la AEHH. Mayo 2009. (Comunicación oral)

Ramírez Arenas M, Vagace Valero FM, Louise Tully Quinn A, Pérez Martín N, Casado Calderón MS, Cardesa García J. Hemoglobinuria Paroxística ad frigore: a propósito de un caso. 58 Congreso Asociación de Pediatría Española. Zaragoza, 4 – 6 de junio de 2009. <http://www.congresoaeop.org/2009/agenda/diapositivas/20154.pdf>

Louise Tully Quinn A, Vagace Valero JM, Ramírez Arenas M, María Casado Calderón S, Romero García A, Grande Tejada AM, Pérez Martín N, García Domínguez M, Cardesa García JJ. Anemia Hemolítica Autoinmune en la infancia, experiencia de nuestro Hospital. 58 Congreso Asociación de Pediatría Española. Zaragoza, 4 – 6 de junio de 2009. <http://www.congresoaeop.org/2009/agenda/diapositivas/473-20164.pdf>

Estepa MJ, Paredes A, Vagace JM, Maciá E, Alcázar N, Rangel JF, Liso J. Evaluación del Sistema de Utilización de Medicamentos y medidas para mejorar la seguridad del paciente. 16 Congreso Nacional de Hospitales. Cáceres. 2-5 Junio 2009. <http://www.16congresohospitales.org/descargas/comunicaciones/PA7-556.pdf>

Vagace JM, Vallcorba I, Melero J, Casado MS, Domínguez MG, de la Maya MD, Alonso N, López Santamaría C, Blesa A, Delgado E, Corbacho A, Bajo R. Anomalías citogenéticas en una serie de Leucemias Linfoblásticas Agudas (LAL) Infantiles. Congreso Nacional de la Sociedad Española Hepatología-Hemoterapia. Barcelona, 12-14 de Noviembre 2009. (Póster) http://www.aehhseth.com/2009/archivos/Cong_AEHH-SETH_09.pdf

Vagace JM, Vallcorba I, Melero J, Casado MS, Fdez-Mera JJ, Domínguez MG, de la Maya MD, Alonso N, López-Santamaría C, Blesa A, Delgado E, Bajo R. Leucemia tipo Burkitt (LAL-3) con Inmunofenotipo pre-B. Respuesta a la Quimioterapia Intensiva. Congreso Nacional de la Sociedad Española Hepatología-Hemoterapia. Barcelona, 12 -14 de Noviembre 2009. (Póster) http://www.aehhseth.com/2009/archivos/Cong_AEHH-SETH_09.pdf

Vagace JM, Melero J, Cardesa JJ, Groiss J, de la Maya MD, Domínguez MG, Alonso N, López-Santamaría C, Blesa A, Delgado E, Bajo R. Tratamiento con Rituximab durante el embarazo y la lactancia, efecto en el neonato. Congreso Nacional de la Sociedad Española Hepatología-Hemoterapia. Barcelona, 12 -14 de Noviembre 2009. (Póster). http://www.aehhseth.com/2009/archivos/Cong_AEHH-SETH_09.pdf

Vagace JM, de la Maya MD, Romero A, Casado MS, Domínguez MG, Alonso N, López-Santamaría C, Blesa A, Delgado E, Corbacho A, Bajo R. Complicaciones infecciosas detectadas en una serie de leucemias agudas linfoblásticas (LAL) infantiles tratadas con protocolos SHOP. Congreso Nacional de la Sociedad Española Hepatología-Hemoterapia. Barcelona, 12 -14 de Noviembre 2009. (Póster). http://www.aehhseth.com/2009/archivos/Cong_AEHH-SETH_09.pdf



Groiss Buiza J, Rivero Cava S, López Santamaría C, Blesa Sierra A, Delgado Salgado E, Alonso Escobar N, Elduayen Izaguerri R, Díaz Mestre ME, Bajo Gómez R. Deferasirox en pacientes con sobrecarga crónica de hierro trasfusional. Eficacia y seguridad. Congreso Nacional de la Sociedad Española Hepatología-Hemoterapia. Barcelona, 12 -14 de Noviembre 2009. (Póster)
http://www.aehhseth.com/2009/archivos/Cong_AEHH-SETH_09.pdf

Groiss Buiza J, Rangel Bravo I, López Santamaría C, Blesa Sierra A, Delgado Salgado E, Alonso Escobar N, Elduayen Izaguerri R, Díaz Mestre ME, Bajo Gómez R. Lenalidomida en S. Mielodisplásico 5q- : independencias trasfusional y remisión citogenética con efectos adversos asumibles. Congreso Nacional de la Sociedad Española Hepatología-Hemoterapia. Barcelona, 12 -14 de Noviembre 2009. (Póster)
http://www.aehhseth.com/2009/archivos/Cong_AEHH-SETH_09.pdf

Groiss Buiza J, Rangel Bravo I, López Santamaría C, Blesa Sierra A, Delgado Salgado E, Alonso Escobar N, Elduayen Izaguerri R, Díaz Mestre ME, Bajo Gómez R, Catalina Fernández I, Ramos JM. Dermatitis espongióticas por inhibidores tiroxin quinasa en LMC. Congreso Nacional de la Sociedad Española Hepatología-Hemoterapia. Barcelona, 12 -14 de Noviembre 2009. (Póster).
http://www.aehhseth.com/2009/archivos/Cong_AEHH-SETH_09.pdf

Gemio Zumalave P, Martín Clavo S, Izquierdo Pajuelo MJ, Lopes Lopes MV, Alonso Escobar N, Liso Rubio J. Eficacia y seguridad de la utilización de Argatroban en trombopenia inducida por Heparina tipo II. A propósito de un caso. 54 Congreso Nacional de la Sociedad Española de Farmacia Hospitalaria. Zaragoza, 22-25 de septiembre de 2009. (Póster)
<http://www.congresosefh2009.es/buscarPosters.aspx?idTema=12>

INMUNOLOGÍA Y GENÉTICA

Pérez-Caballero A, Sánchez-Gutiérrez E, Bigorra L, García de Cáceres M, Herrera T, González-Carpio M, Doblaré E, Fernández-Fatou B, Carbonell JM, Sánchez J, Rodríguez-López R. Diagnóstico prenatal precoz de las aneuploidías más comunes mediante pcr fluorescente; cribado prenatal en Extremadura. XVI Reunión de la Sociedad Andaluza de Análisis Clínicos, Cádiz, 5 al 7 de Marzo de 2009. (PREMIO A LA MEJOR COMUNICACIÓN ORAL)

Elias Villanueva E, Bueno Martínez I, Sáenz Hurtado J, Ventura Faci P, Carbonell Pérez JM, Ramos Fuentes J.F. Monosomía 6p con trisomía 16p por translocación paterna. LVIII Congreso de la Asociación Española de Pediatría. Zaragoza Junio 2009. (Comunicación)

Rodríguez-López R, Puerto-Pica JM, Aguilera D, Rubio-Díaz C, Herrera T, García de Cáceres M, Hernández R, Blanco E, Espada MJ, Correa MI, Martínez M, Condem F, Muñoz J, Doblaré E, Batres S. Actividad en 2007 y 2008 del Programa de Consejo genético en cáncer hereditario en el Área de Badajoz. XVI Congreso Nacional de Hospitales. Cáceres del 2 al 5 Junio de 2009. (Comunicación)

Bigorra L, Fernández-Pereira L, Pérez-Caballero A, Herrera T, Gordillo S, Carbonell JM, Fernández-Fatou B, Galán E, Remón J, Rodríguez-López R, Sánchez J. Diseño de cribado neonatal y diagnóstico de fibrosis quística en Extremadura. Beneficio de los análisis bioquímicos y genéticos empleados. XVI Congreso Nacional de Hospitales, Cáceres del 2 al 5 Junio de 2009. (Comunicación oral)

Bigorra L, Fernández L, Pérez A, Herrera T, Gordillo S, Carbonell JM, Fernández B, Doblaré E, Galán E, Remón J, Sánchez J, Rodríguez R. Cribado neonatal de fibrosis quística en extremadura; feto de 15 semanas identificado como sano y portador de mutación en el gen cftr. XVI Congreso Nacional de Hospitales, Cáceres del 2 al 5 Junio de 2009. (Póster)
<http://www.16congresohospitales.org/descargas/comunicaciones/OA5-122.pdf>

García Cerrada M, Melero Ruiz J, Vargas Pérez ML, Fernández de Mera J, González Roiz C, Doblaré Castellano E. Utilidad del recuento e inmunofenotipaje de linfocitos intraepiteliales de la mucosa intestinal en el diagnóstico de enfermedad celiaca. III Congreso Nacional de Laboratorio Clínico. Valencia, 14-16 de Octubre del 2009. (Premio a la mejor comunicación oral).

Vergara E, Vargas ML, García-Cerrada M, Román N, Gordillo S, Doblaré E. Diagnóstico de la Enfermedad Celiaca: evaluación de un nuevo método ELISA basado en la utilización de péptidos deaminados de gliadina, para la determinación de Acs. Anti Gliadina. XVI Reunión de la Sociedad Andaluza de Análisis Clínicos, Cádiz, 5 al 7 de Marzo de 2009. (Póster)
http://bibliotecas.saludextremadura.com/portal/hic/sesiones_clinicas/gliadina.pdf

Bigorra L, Herrera T, Pérez-Caballero A, Gordillo S, García de Cáceres M, Doblaré E, Fernández-Pereira L, Carbonell JM, Rodríguez-López R, Sánchez-Alarcón J. Cribado neonatal de fibrosis quística en Extremadura; feto de 15 semanas identificado como sano y portador de mutación en el gen CFTR. XVI Reunión de la Sociedad Andaluza de Análisis Clínicos. Cádiz, 5 al 7 de Marzo de 2009. (Póster)



Vergara E., Fernández L.J., Aparicio A., Barquero A., Doblaré E., Rodríguez-López R. Neoplasia endocrina múltiple tipo 2a en una gestante: a propósito de un caso. XVI Reunión de la Sociedad Andaluza de Análisis Clínicos, Cádiz, 5 al 7 de Marzo de 2009. (Póster)
http://bibliotecas.saludextremadura.com/portal/hic/sesiones_clinicas/men2a.pdf

Luís Miguel Luengo Pérez, César Corral Gayo, Manuela Núñez Estévez, Julia Sáenz Hurtado, Pilar Méndez Pérez, M^a Teresa García de Cáceres, Trinidad Herrera Molina, Marta González Carpio, José María Carbonell Pérez, Raquel Rodríguez López. Obesidad Mórbida y agenesia renal en una variante atípica de Síndrome de Klinefelter 48, XXY, caracterización molecular. 51 Congreso de la Sociedad Española de Endocrinología y Nutrición. Zaragoza, Mayo 2009. (Póster)

Núñez M, Carbonell JM, Méndez P, Sáenz J, Herrera T, García de Cáceres M, González-Carpio M, Doblaré E, Rodríguez-López R. Origen y estructura de un isocromosoma del X en un fenotipo Turner mediante análisis genético molecular. XXXI Congreso de la SEEP. Alicante, del 6 al 8 de Mayo de 2009. (Póster)

Luengo Pérez LM, Corral Gayo C, Núñez Estévez M, Sáenz Hurtado J, Méndez Pérez P, García de Cáceres M, Herrera T, González-Carpio M, Carbonell JM, Rodríguez-López R. Obesidad Mórbida y agenesia renal en una variante atípica de síndrome de klinefelter 48, XXY, caracterización molecular. LI Congreso de la Sociedad Española de Endocrinología y Nutrición, Zaragoza del 20 al 22 de Mayo de 2009. (Póster)

Endocrinología y Nutrición. 2009;56:59 (resumen n° 116)

http://www.elsevier.es/watermark/ctl_servlet?_f=10&pident_articulo=13137186&pident_usuario=0&pident_revista=12&fichero=12v56nEsp.Congreso13137186pdf001.pdf&ty=111&accion=L&origen=instituciones&web=www.elsevierinsituciones.com&lan=es

Rodríguez-López R, Núñez M, Sáenz J, Corral C, Sánchez-Gutiérrez E, Méndez P, García de Cáceres M, Herrera T, González-Carpio M, Doblaré E, Carbonell JM. Parental origin and distinct mechanism of formation of the 48, XXY karyotype, molecular characterization. European Human Genetics Conference, ACV. Austria Vienna, May 23-26, 2009. (Póster)

<http://www.abstractsonline.com/viewer/?mkey={0B0C74B6-3CCB-4F53-8B96-90D9B30E2145}>

Vallcorba I, Pérez-Juana A, Casas D, Valiente A, Doblaré E. Anomalías del cromosoma 21 en enfermedades hematológicas. Estudio de dos poblaciones. XXV Congreso Nacional de la Asociación Española de Genética Humana. (AEGH). Santiago de Compostela, junio 2009. (Póster)

Pampols T, Milà M, Rueda J, Valverde D, Garín N, Vallcorba I, Zúñiga A. Pruebas genéticas y excepcionalismo genético en la práctica clínica. XXV Congreso Nacional de la Asociación Española de Genética Humana. (AEGH). Santiago de Compostela, junio 2009. (Póster)

Rangel Bravo I, Vagace Valero JM, Groiss Buiza J, Melero J, Vargas ML, Blesa Sierra A. Rituximab (monoclonal anti-CD20) treatment of lymphoma pregnancy. XXII Congress of the Spanish Society for Clinical Pharmacology and XXVII Portuguese Meeting of Clinical Pharmacology. Badajoz, 13-16 de Octubre del 2009. (Póster)

Rivero Cava S, Delgado Casado E, Rangel Bravo I, Lopez Santamaría C, López López MV, Blesa Sierra A, Melero J, Groiss Buiza J, et al. Hipermetilating agents in leukemia treatment. XXII Congress of the Spanish Society for Clinical Pharmacology and XXVII Portuguese Meeting of Clinical Pharmacology. Badajoz, 13-16 de Octubre del 2009. (Póster)

Pérez Caballero A, Sánchez Gutiérrez E, Sáenz Hurtado J, Herrera Moreno T, Berjano Murga N, Domínguez Arroyo J, Matallana López E, Carbonell Pérez J, Sánchez Alarcón J, Rodríguez López R. Evaluación de la QF-PCR en el protocolo de Diagnóstico prenatal desarrollado en población extremeña. III Congreso Nacional del Laboratorio Clínico. Valencia, del 14 al 16 de Octubre de 2009. (Póster)

Bigorra L, Fernández Pereira L, Sánchez-Alarcón J, Herrera T, García de Cáceres MT, Carbonell JM, Rodríguez-López R. Diseño de cribado neonatal de fibrosis quística en extremadura. SEQC, III Congreso de Laboratorio Clínico. Valencia del 14 al 16 de Octubre de 2009. (Póster)

Corral Gayo C, Donoso Cortés M, Pérez Caballero A, Gallego Herrezuelo M, García de Cáceres MT, González Carpio Serrano M, Rodríguez López R. Hemocromatosis hereditaria tipo I: Correlación genotipo y parámetros bioquímicos. SEQC, III Congreso de Laboratorio Clínico. Valencia del 14 al 16 de Octubre de 2009. (Póster)

García Cerrada M, Vargas Pérez ML, Melero Ruiz J, Romero Albillos A, Márquez Armenteros A, Narváez Rodríguez I. Despistaje de enfermedad celiaca: Eficacia de los marcadores serológicos. III Congreso Nacional de Laboratorio Clínico. Valencia, 14-16 de Octubre del 2009. (Póster)

García Cerrada M, Vargas Pérez ML, Melero Ruiz J, Fernandez de Mera J, González Roiz C, Doblaré Castellano E. Correlación de los niveles de anticuerpos antigliadina y antitransglutaminasa tisular con la histología duodenal. III Congreso Nacional de Laboratorio Clínico. Valencia, 14-16 de Octubre del 2009 (Póster)



Vargas Pérez ML, Fernandez Fatou B, Santos Morano A, Gordillo Benitez M, Alejo González S, Doblaré Castellano E. Comparación de la determinación de anticuerpos Antitiroideos entre Quimioluminiscencia (Advia Centaur®XP) y Enzimoimmunoanálisis (Inmunocap 250). III Congreso Nacional de Laboratorio Clínico. Valencia, 14-16 de Octubre del 2009. (Póster)

Vergara Prieto E, Vargas Pérez ML, Santos Morano A, Gordillo Vazquez S, Román Pinto N, Doblaré Castellano E. Eficacia diagnóstica de los anticuerpos anti péptidos de gliadina deaminada IgA e IgG en el despistaje inicial de Enfermedad Celíaca. III Congreso Nacional de Laboratorio Clínico. Valencia, 14-16 de Octubre del 2009. (Póster)

Vaz leal FJ, Rodriguez Santos L, García MA, Fernández Sánchez N, Cardoso MJ, Melero J, et al. Psiconeuroinmunología de los trastornos alimentarios: aplanamiento de la respuesta linfocitaria al estrés social en pacientes con bulimia nerviosa. XIII Congreso Nacional de Psiquiatría. Madrid, 19-24 de Octubre del 2009. (Póster)

González-Carpio Serrano M, Serrano Vargas MV, Torres Hidalgo G, Luengo Pérez LM, Núñez Estévez M, Méndez Pérez P, Herrera Moreno T, García de Cáceres MT, Hernández Sáez R, Carbonell Pérez JM, Sáenz Hurtado J, Rodríguez López R. Heterogeneidad de las bases genéticas de la Obesidad Mórbida: caracterización de una serie. IX Congreso de la SEEDO. La Coruña 21- 24 de Octubre 2009. (Póster) Publicado Revista SEEDO.

<http://www.seedo.es/portals/seedo/RevistaObesidad/2009-n5-Comunicaciones-IX-Congreso-Nacional-SEEDO-01-30.pdf>

Rodríguez López R, González-Carpio Serrano M, Serrano Vargas MV, Torres Hidalgo G, Román García A, García de Cáceres MT, Herrera Moreno T, Hernández Sáez R, Méndez Pérez P, Núñez Estévez M, Luengo Pérez LM. Haplotipo de riesgo en el gen FTO, base de la susceptibilidad heredada a padecer Obesidad Mórbida. IX Congreso de la SEEDO. La Coruña 21-24 de Octubre 2009. (Comunicación). Primer premio a la mejor comunicación en investigación básica. Publicado Revista SEEDO.

<http://www.seedo.es/portals/seedo/RevistaObesidad/2009-n5-Comunicaciones-IX-Congreso-Nacional-SEEDO-01-30.pdf>

Vagace JM, Melero J, Cardesa JJ, Groiss J, De la Maya MD, Domínguez MG, Alonso N, Lopez- Santamaría C, Blesa A, Delgado E, Bajo R. Tratamiento con Rituximab durante el embarazo y la Lactancia Efecto en el Neonato. LI Reunión Nacional de la AEHH. Barcelona, 12-14 Noviembre del 2009. (Póster)

Vagace JM, Vallcorba I, Melero J, Casado MS, García Domínguez M, De la Maya MD, Alonso N, Lopez- Santamaría C, Blesa A, Delgado E, Corbacho A, Bajo R. Anomalías Citogenéticas en una serie de leucemias agudas linfoblásticas (LAL) infantiles. LI Reunión Nacional de la Asociación Española de Hematología y Hemoterapia. Barcelona, noviembre 2009. Publicación: Haematologica 95(2):172.2009. (Póster)

Vagace JM, Vallcorba I, Melero J, Casado MS, García Domínguez M, De la Maya MD, Lopez- Santamaría C, Blesa A, Delgado E, Bajo R. Leucemia tipo Burkitt (LLA-L3) con inmunofenotipo Pre-B. Respuesta a la quimioterapia agresiva.; LI Reunión Nacional de la Asociación Española de Hematología y Hemoterapia. Barcelona, noviembre 2009. Publicación: Haematologica 94(2):186.2009. (Póster)

MEDICINA INTERNA

Bureo Gutiérrez N, Martín Sánchez M, Latorre López M, Gómez Casero L, Nevado López-Alegría L. Sepsis y shock séptico en un Servicio de Medicina Interna. Estudio descriptivo de 84 casos. XXIX Congreso Nacional de la Sociedad Española de Medicina Interna. A Coruña 19-22 de noviembre de 2009. Rev Clin Esp. 2008;208 Supl X: 41.(Póster).

Factor de impacto: 0.734

http://www.fesemi.org/publicaciones/otras/2008/comunicaciones_semi_2008.pdf

Alvez Pérez R, Vázquez Labrador J, Olgado Ferrero F, García Carrasco C, Magro Ledesma D. Estudio descriptivo del manejo de los pacientes con Diabetes Mellitus tipo 2 en un Servicio de Medicina Interna. XXIX Congreso Nacional de la Sociedad Española de Medicina Interna. A Coruña 19-22 de noviembre de 2009. Rev Clin Esp. 2008;208 Supl X: 288 (Póster).

Factor de impacto: 0.734

http://www.fesemi.org/publicaciones/otras/2008/comunicaciones_semi_2008.pdf

Martín Sánchez M, Bureo Gutiérrez N, Arranz Carrero A, García Carrasco C, Morillo Blanco L, Morales Gómez R, Magro Ledesma D. ¿Resulta rentable hacer PAAF?. XXIX Congreso Nacional de la Sociedad Española de Medicina Interna. Coruña 2009. A Coruña 19-22 de noviembre de 2009. Rev Clin Esp. 2008;208 Supl X: 317 (Póster).

Factor de impacto: 0.734

http://www.fesemi.org/publicaciones/otras/2008/comunicaciones_semi_2008.pdf



García García G, Vázquez Labrador J, Olgado Ferrero F, Martín Sánchez M, Morillo Blanco L, Morales Gómez R, Magro Ledesma D. Estudio de pacientes alcohólicos en Medicina Interna. XXIX Congreso Nacional de la Sociedad Española de Medicina Interna. A Coruña 19-22 de noviembre de 2009. Rev Clin Esp. 2008;208 Supl X: 327. (Póster).

Factor de impacto: 0.734

http://www.fesemi.org/publicaciones/otras/2008/comunicaciones_semi_2008.pdf

Lobo Pascua M, Bejarano Moguel V, Vázquez Labrador J, Morales Gómez R, Morillo Blanco L, González Casa O, Magro Ledesma D, Arrebola García J. Estudio retrospectivo sobre intoxicación digitalica. XXIX Congreso Nacional de la Sociedad Española de Medicina Interna. A Coruña 19-22 de noviembre de 2009. Rev Clin Esp. 2008; 208 Supl X: 349 (Póster).

Factor de impacto: 0.734

http://www.fesemi.org/publicaciones/otras/2008/comunicaciones_semi_2008.pdf

Morales Gómez R, Morillo Blanco L, Lobo Pascua M, Bejarano Moguel V, Martín Sánchez M, González Casas O, Magro Ledesma D, Arrebola García J. Estudio de hemorragias cerebrales en un Servicio de Medicina Interna. XXIX Congreso Nacional de la Sociedad Española de Medicina Interna. Coruña 2009. A Coruña 19-22 de noviembre de 2009. Rev Clin Esp. 2008; 208 Supl X: 350. (Póster).

Factor de impacto: 0.734

http://www.fesemi.org/publicaciones/otras/2008/comunicaciones_semi_2008.pdf

Barquero Romero J, Olgado Ferrero F, Ortiz Cansado A, García Rebollo A. Ventilación mecánica no invasiva en el fallo respiratorio agudo. Experiencia en la hospitalización en Medicina Interna. XXIX Congreso Nacional de la Sociedad Española de Medicina Interna. A Coruña 19-22 de noviembre de 2009. Rev Clin Esp. 2008; 208 Supl X: 306 (Póster).

Factor de impacto: 0.734

http://www.fesemi.org/publicaciones/otras/2008/comunicaciones_semi_2008.pdf

Vázquez Labrador J, García García G, Álvarez Perez R, Lobo Pascua M, Guerrero Barrero G, Magro Ledesma D. Utilización del Dímero D en un Servicio de Medicina Interna. XXIX Congreso Nacional de la Sociedad Española de Medicina Interna. A Coruña 19-22 de noviembre de 2009. Rev Clin Esp. 2008;208 Supl X: 263 (Póster).

Factor de impacto: 0.734

http://www.fesemi.org/publicaciones/otras/2008/comunicaciones_semi_2008.pdf

Morales Gómez R, Morillo Blanco L, García García G, Guerrero Barrero G, Magro Ledesma D, Arrebola García JD. Lupus eritematoso sistémico. V Jornadas Transfronterizas Luso-Españolas de Medicina Interna. VI Jornadas de la Sociedad Extremeña de Medicina Interna. Mérida, 6 y 7 de noviembre de 2009. (Póster)

http://bibliotecas.saludextremadura.com/portal/hic/sesiones_clinicas/lupus_eritematoso.pdf

Morales Gómez R, García García G, Morillo Blanco L, Pijierro Amador A, Magro Ledesma D, Arrebola García JD. Encefalomiелitis lúpica. A propósito de un caso. V Jornadas Transfronterizas Luso-Españolas de Medicina Interna. VI Jornadas de la Sociedad Extremeña de Medicina Interna. Mérida, 6 y 7 de noviembre de 2009. (Póster)

http://bibliotecas.saludextremadura.com/portal/hic/sesiones_clinicas/lupus_eritematoso.pdf

Sequeira Lopes Da Silva JT, Bureo Gutierrez N, Fernandez Auzmendi V, Gonzalez Casas O, Olgado Ferrero F, Magro Ledesma D. Atrial fibrillation: a common arrhythmia in internal medicine. 8th Congress of the European Federation of Internal Medicine. 27 May 2009 - 30 May 2009. European Journal of Internal Medicine, ISSN: 09536205, Vol: 20, Date: May, 2009, Pages: S47-S47. (Póster).

Factor de impacto: 1.045

<http://discover-decouvrir.cisti-icist.nrc-cnrc.gc.ca/dcvr/ctrl?action=shwart&aix=4&aid=9165144>

Sequeira Lopes Da Silva JT, Vega Barbado P, Jaraquemada Peláez MT, Conde Martin AF. Primary malignant melanoma of the esophagus: a case report. 8th Congress of the European Federation of Internal Medicine. 27 May 2009 - 30 May 2009. European Journal of Internal Medicine May 2009 (Vol. 20Supplement 1, Page S18) (Póster).

Factor impacto 1.045

<http://discover-decouvrir.cisti-icist.nrc-cnrc.gc.ca/dcvr/ctrl?action=shwart&aix=0&aid=9165047>

Morán Penco JM, Correa Antunez M, Amaya JL, Leal Macho A, Maciá Botejara E, Salas Martinez J. Influencia de la resección intestinal total sobre el hígado sometido a Nutrición Parenteral Total. XXIV Congreso Nacional de la Sociedad Española de Nutrición Parenteral y Enteral. Vigo Mayo de 2009. Nutr Hosp., 2009. (suppl 1) 24: 40.

Factor impacto 1.096

<http://www.nutricionhospitalaria.com/mostrarfle.asp?ID=4333&Ing=0>



Estepa Alonso MJ, Paredes A, Vagace JM, Maciá E, Alcázar N, Rangel JF, Liso FJ. Evaluación del sistema de utilización de medicamentos y medidas para mejorar la seguridad. 16 Congreso Nacional de Hospitales. Cáceres. 2-5 Junio 2009. (Comunicación nacional escrita)

<http://www.16congresohospitales.org>

MEDICINA INTENSIVA

Jiménez J B, Robles M, Izquierdo MJ, Jerez V, Perez D, Trasmonte MV. Intoxicaciones graves por drogas de abuso con intento autolítico. X Congreso Castellano Manchego y Extremeño de Medicina Intensiva, Crítica y Unidades Coronarias. Albacete, 23 a 25 de abril de 2009. (Poster)

http://www.chospab.es/cursos_jornadas/2009/Congreso_UCI/poster/Drogas_autolisis.pdf

Jimenez JD, Izquierdo MJ, Trasmonte MV, Gil NM, Fuentes F, Robles M. Pionefrosis enfisematosa en paciente inmunodeprimido. X Congreso Castellano Manchego y Extremeño de Medicina Intensiva, Crítica y Unidades Coronarias. Albacete, 23 a 25 de abril de 2009 (Poster)

http://www.chospab.es/cursos_jornadas/2009/Congreso_UCI/poster/Pionefrosis.pdf

Jimenez JD, Robles M, Izquierdo MJ, Trasmonte V, Jerez V, Perez D. Complicaciones postquirúrgicas inmediatas. X Congreso Castellano Manchego y Extremeño de Medicina Intensiva, Crítica y Unidades Coronarias. Albacete, 23 a 25 de abril de 2009. (Póster)

Jimenez JD, Robles M, Izquierdo MJ, Trasmonte V, Jerez V, Perez D. Infarto renal por endoprotesis aortica. X Congreso Castellano Manchego y Extremeño de Medicina Intensiva, Crítica y Unidades Coronarias. Albacete, 23 a 25 de abril de 2009 (Poster)

http://www.chospab.es/cursos_jornadas/2009/Congreso_UCI/poster/Infarto_endoprotesis_aortica.pdf

Jimenez Delgado JD, Robles Marcos M, Izquierdo Pajuelo MJ, Jerez Gomez-Coronado V, Perez Civantos D, Yuste Domínguez L, Trasmonte Martínez MV, Barragán Gomez-Coronado I. Endarterectomía carotídea en octogenarios. XLIV Congreso Nacional de la Sociedad Española de Medicina Intensiva, Crítica y Unidades Coronarias (SEMYCIUC). Valladolid 7-10 de junio 2009 (Póster). (resumen nº 13)

http://www.elsevier.es/watermark/ctl_servlet?_f=10&pident_articulo=13138195&pident_usuario=0&pident_revista=64&fichero=64v33nEsp.Congreso13138195pdf001.pdf&ty=94&accion=L&origen=instituciones&web=www.elsevierinsituciones.com&lan=es

Jimenez Delgado JD, Robles Marcos M, Izquierdo Pajuelo MJ, Jerez Gomez-Coronado V, Perez Civantos D, Galvez Rios E, Rivera Pinna MJ, Cortijo Alvarez E. Papel de la atorvastatina en el postoperatorio inmediato de endarterectomía carotídea. XLIV Congreso Nacional de la Sociedad Española de Medicina Intensiva, Crítica y Unidades Coronarias (SEMYCIUC). Valladolid, 7-10 de junio 2009 (Póster). (Resumen nº 014)

http://www.elsevier.es/watermark/ctl_servlet?_f=10&pident_articulo=13138195&pident_usuario=0&pident_revista=64&fichero=64v33nEsp.Congreso13138195pdf001.pdf&ty=94&accion=L&origen=instituciones&web=www.elsevierinsituciones.com&lan=es

Almaraz Velarde R, Perez Civantos D, Andujar Quiros B, Galvez Rios E, Jiménez Delgado JD, Sanchez Vega J, Yuste Domínguez L, Gil Perez N, Fuentes Morillas F, Vazquez Godoy T. ¿mejora el levosimendan la función renal en pacientes críticos?. XLIV Congreso Nacional de la Sociedad Española de Medicina Intensiva, Crítica y Unidades Coronarias (SEMYCIUC). Valladolid, 7-10 de junio 2009 (Póster). (Resumen nº 018)

http://www.elsevier.es/watermark/ctl_servlet?_f=10&pident_articulo=13138195&pident_usuario=0&pident_revista=64&fichero=64v33nEsp.Congreso13138195pdf001.pdf&ty=94&accion=L&origen=instituciones&web=www.elsevierinsituciones.com&lan=es

Rivera Pinna MJ, Yuste Domínguez L, Barragán Gomez Coronado I, Galvez Rios E, Jiménez Delgado JD, Jerez Gomez Coronado V, Gil Perez N, Robles Marcos M, Almaraz Velarde R, Perez Civantos D. Tep: Diagnostico por imagen y tratamiento. XLIV Congreso Nacional de la Sociedad Española de Medicina Intensiva, Crítica y Unidades Coronarias (SEMYCIUC). Valladolid, 7-10 de junio 2009 (Poster). (Resumen nº 019)

http://www.elsevier.es/watermark/ctl_servlet?_f=10&pident_articulo=13138195&pident_usuario=0&pident_revista=64&fichero=64v33nEsp.Congreso13138195pdf001.pdf&ty=94&accion=L&origen=instituciones&web=www.elsevierinsituciones.com&lan=es

Granado Martínez D, Cerezo Arias M, Perez Frutos MD, Jimeno Torres B, Córdoba López A, Juliá Narváez JA. Experiencia en el manejo de la cirugía bariátrica en una unidad de medicina intensiva. XLIV Congreso Nacional de la Sociedad Española de Medicina Intensiva, Crítica y Unidades Coronarias (SEMYCIUC). Valladolid, 7-10 de junio 2009 (Poster). (Resumen nº 047)

http://www.elsevier.es/watermark/ctl_servlet?_f=10&pident_articulo=13138195&pident_usuario=0&pident_revista=64&fichero=64v33nEsp.Congreso13138195pdf001.pdf&ty=94&accion=L&origen=instituciones&web=www.elsevierinsituciones.com&lan=es



Jiménez Delgado JD, Robles Marcos M, Izquierdo Pajuelo MJ, Jerez Gomez Coronado V, Perez Civantos D, Andujar Quiros B, Comellas Cruzado S, Marcelo Zamorano B. Intoxicaciones agudas graves en medicina intensiva. XLIV Congreso Nacional de la Sociedad Española de Medicina Intensiva, Crítica y Unidades Coronarias (SEMYCIUC). Valladolid, 7-10 de junio 2009 (Poster). (Resumen nº 101)

http://www.elsevier.es/watermark/ctl_servlet?_f=10&pident_articulo=13138195&pident_usuario=0&pident_revista=64&fichero=64v33nEsp.Congreso13138195pdf001.pdf&ty=94&accion=L&origen=instituciones&web=www.elsevierinsituciones.com&lan=es

Andujar Quiros B, Perez Civantos D, Prieto Vera CJ, Almaraz Velarde R, Fuentes Morillas F. Alcohol y drogas como causa de ingreso en UCI. XLIV Congreso Nacional de la Sociedad Española de Medicina Intensiva, Crítica y Unidades Coronarias (SEMYCIUC). Valladolid, 7-10 de junio 2009 (Poster). (Resumen nº 100)

http://www.elsevier.es/watermark/ctl_servlet?_f=10&pident_articulo=13138195&pident_usuario=0&pident_revista=64&fichero=64v33nEsp.Congreso13138195pdf001.pdf&ty=94&accion=L&origen=instituciones&web=www.elsevierinsituciones.com&lan=es

Jiménez Delgado JD, Robles Marcos M, Izquierdo Pajuelo MJ, Jerez Gomez Coronado V, Perez Civantos D, Gil Perez N, Cortijo Alvarez E, Guerrero Martinez G. Complicaciones de intoxicaciones agudas graves en nuestro Servicio de Medicina Intensiva. XLIV Congreso Nacional de la Sociedad Española de Medicina Intensiva, Crítica y Unidades Coronarias (SEMYCIUC). Valladolid, 7-10 de junio 2009 (Poster). (Resumen 102)

http://www.elsevier.es/watermark/ctl_servlet?_f=10&pident_articulo=13138195&pident_usuario=0&pident_revista=64&fichero=64v33nEsp.Congreso13138195pdf001.pdf&ty=94&accion=L&origen=instituciones&web=www.elsevierinsituciones.com&lan=es

Cerezo Arias M, Granado Martínez D, Perez Frutos MD, Jimeno Torres B, Cordoba Lopez A, Juliá Narváez JA. Nuestra experiencia en uso de Novoseven en pacientes no hemofílicos. XLIV Congreso Nacional de la Sociedad Española de Medicina Intensiva, Crítica y Unidades Coronarias (SEMYCIUC). Valladolid, 7-10 de junio 2009 (Poster). (Resumen 107)

http://www.elsevier.es/watermark/ctl_servlet?_f=10&pident_articulo=13138195&pident_usuario=0&pident_revista=64&fichero=64v33nEsp.Congreso13138195pdf001.pdf&ty=94&accion=L&origen=instituciones&web=www.elsevierinsituciones.com&lan=es

Jiménez Delgado JD, Arenas Moreno S, Robles Marcos M, Izquierdo Pajuelo MD, Jerez Gomez Coronado V, Perez Civantos D, Vazquez Godoy T, Almaraz Velarde R. Morbimortalidad en Pancreatitis Agudas Graves. XLIV Congreso Nacional de la Sociedad Española de Medicina Intensiva, Crítica y Unidades Coronarias (SEMYCIUC). Valladolid, 7-10 de junio 2009 (Poster) (Resumen nº 240)

http://www.elsevier.es/watermark/ctl_servlet?_f=10&pident_articulo=13138196&pident_usuario=0&pident_revista=64&fichero=64v33nEsp.Congreso13138196pdf001.pdf&ty=95&accion=L&origen=instituciones&web=www.elsevierinsituciones.com&lan=es

Andujar Quiros B, Perez Civantos D, Prieto Vera CJ, Almaraz Velarde R, Galvez Rios E, Jiménez Delgado JD, Fuentes Morillas F. Estatus epileptico: estudio de 55 casos. XLIV Congreso Nacional de la Sociedad Española de Medicina Intensiva, Crítica y Unidades Coronarias (SEMYCIUC). Valladolid, 7-10 de junio 2009 (Poster). (Resumen 269)

http://www.elsevier.es/watermark/ctl_servlet?_f=10&pident_articulo=13138196&pident_usuario=0&pident_revista=64&fichero=64v33nEsp.Congreso13138196pdf001.pdf&ty=95&accion=L&origen=instituciones&web=www.elsevierinsituciones.com&lan=es

Rivera Pinna MJ, Yuste Domínguez L, Barragán Gomez Coronado I, Galvez Rios E, Gil Perez N, Fuentes Morillas F, Jiménez Delgado JD, Vazquez Godoy T, Andujar Quiros B, Jerez Gomez Coronado V. TEP en el Servicio de Medicina Intensiva: Sospecha clínica y estudios complementarios básicos. XLIV Congreso Nacional de la Sociedad Española de Medicina Intensiva, Crítica y Unidades Coronarias (SEMYCIUC). Valladolid, 7-10 de junio 2009 (Poster) (Resumen nº 322)

http://www.elsevier.es/watermark/ctl_servlet?_f=10&pident_articulo=13138197&pident_usuario=0&pident_revista=64&fichero=64v33nEsp.Congreso13138197pdf001.pdf&ty=96&accion=L&origen=instituciones&web=www.elsevierinsituciones.com&lan=es

Barragán Gomez Coronado I, Galvez Rios E, Rivera Pinna MJ, Jerez Gomez Coronado V, Jiménez Delgado JD, Yuste Domínguez L, Gil Perez N, Almaraz Velarde R, Fuentes Morillas F, Vazquez Godoy T. Neumonía comunitaria grave en una UCI polivalente. XLIV Congreso Nacional de la Sociedad Española de Medicina Intensiva, Crítica y Unidades Coronarias (SEMYCIUC). Valladolid, 7-10 de junio 2009 (Poster). (Resumen 376)

http://www.elsevier.es/watermark/ctl_servlet?_f=10&pident_articulo=13138197&pident_usuario=0&pident_revista=64&fichero=64v33nEsp.Congreso13138197pdf001.pdf&ty=96&accion=L&origen=instituciones&web=www.elsevierinsituciones.com&lan=es

Jiménez Delgado JD, Arenas Moreno S, Robles Marcos M, Izquierdo Pajuelo MJ, Jerez Gomez Coronado V, Perez Civantos D, Yuste Domínguez L, Borge Rodríguez G. Valoración pronóstica al ingreso en UCI de las pancreatitis agudas graves. XLIV Congreso Nacional de la Sociedad Española de Medicina Intensiva, Crítica y Unidades Coronarias (SEMYCIUC). Valladolid, 7-10 de junio 2009 (Poster). (Resumen 388)

http://www.elsevier.es/watermark/ctl_servlet?_f=10&pident_articulo=13138197&pident_usuario=0&pident_revista=64&fichero=64v33nEsp.Congreso13138197pdf001.pdf&ty=96&accion=L&origen=instituciones&web=www.elsevierinsituciones.com&lan=es



Yuste Domínguez L, Marcelo Moreno MB, Borge Rodríguez G, Jiménez Delgado G, Gil Fernandez N, Fuentes Morillas F, Cortijo Alvarez E, Galvez Rios E. Un año de vías centrales. XLIV Congreso Nacional de la Sociedad Española de Medicina Intensiva, Crítica y Unidades Coronarias (SEMYCIUC). Valladolid, 7-10 de junio 2009 (Poster). (Resumen 416).

http://www.elsevier.es/watermark/ctl_servlet?_f=10&pident_articulo=13138197&pident_usuario=0&pident_revista=64&fichero=64v33nEsp.Congreso13138197pdf001.pdf&ty=96&accion=L&origen=instituciones&web=www.elsevierinsituciones.com&lan=es

Gil Perez N, Fuentes Morillas F, Jiménez Delgado JD, Yuste Domínguez L, Perez Rodríguez MC, Marcelo Zamorano MB, Perez Civantos D, Rivera Pinna MJ, Cortijo Alvarez E. Morbimortalidad en los pacientes con hemorragia digestiva alta en nuestra UCI. XLIV Congreso Nacional de la Sociedad Española de Medicina Intensiva, Crítica y Unidades Coronarias (SEMYCIUC). Valladolid, 7-10 de junio 2009 (Poster). (Resumen nº 418)

http://www.elsevier.es/watermark/ctl_servlet?_f=10&pident_articulo=13138197&pident_usuario=0&pident_revista=64&fichero=64v33nEsp.Congreso13138197pdf001.pdf&ty=96&accion=L&origen=instituciones&web=www.elsevierinsituciones.com&lan=es

Gil Perez N, Jiménez Delgado JD, Fuentes Morillas F, Perez Rodríguez MC, Perez Civantos D, Marcelo Zamorano MB, Yuste Domínguez L, Rivera Pinna MJ, Comellas Cruzado S. Epidemiología de la hemorragia digestiva alta en nuestro medio. XLIV Congreso Nacional de la Sociedad Española de Medicina Intensiva, Crítica y Unidades Coronarias (SEMYCIUC). Valladolid, 7-10 de junio 2009 (Poster). (Resumen nº 419)

http://www.elsevier.es/watermark/ctl_servlet?_f=10&pident_articulo=13138197&pident_usuario=0&pident_revista=64&fichero=64v33nEsp.Congreso13138197pdf001.pdf&ty=96&accion=L&origen=instituciones&web=www.elsevierinsituciones.com&lan=es

Izquierdo Pajuelo MJ, Jiménez Delgado JD, González Gudiño Y, Santos Hurtado I, Penalba Font MP, Liso Rubio FJ. Intoxicaciones por fármacos en una Unidad de Cuidados Intensivos: frecuencia y relevancia. 54 Congreso nacional de la SEFH (Sociedad española de farmacia Hospitalaria). Zaragoza, septiembre 2009 (Poster). Enlace al resumen:

<http://www.congresosefh2009.es/buscarPosters.aspx?idTema=8>

MEDICINA NUCLEAR

Rayo JI. Controversias en el Diagnóstico: PET-TAC en el cáncer de colon. I Jornadas de Actualización sobre Cáncer de Colon en Extremadura. Badajoz. Marzo 2009. Divulgación

Rangel I, Groiss J, Domínguez ML, Ramos R, Medina R, Ramos I, Carvajal E, Luis J. Increased trabecular bone density in patients undergoing Imatinib therapy. 14th Congreso of the European Association of Hospital Pharmacists. Barcelona. Marzo 2009.
http://bibliotecas.saludextremadura.com/portal/hic/sesiones_clinicas/increased.pdf

Milhões M, Rayo JI, Infante De La Torre JR, García L, Serrano J, Durán CM, Domínguez ML, Sánchez R. Realização de um Manual de Indicações Clínicas e 6 Vídeos Docentes Bilingues Espanhol-Português sobre técnicas de Medicina Nuclear. VI Seminario de la Escola Superior de Tecnología de la Salud de Lisboa. Lisboa (Portugal). Mayo 2009.
http://bibliotecas.saludextremadura.com/portal/hic/sesiones_clinicas/realizacion_manual.pdf

Milhões M, Rayo JI, García L, Durán CM, Sánchez R, Urbina A, Reyes C, Jordano J, Requena MD. Cirugía Radioguiada: ROLL e SNOLL. VI Seminario de la Escola Superior de Tecnología de la Salud de Lisboa. Lisboa (Portugal). Mayo 2009.

Milhões M, Rayo JI, Infante De La Torre JR, Serrano J, Domínguez ML, Hurtado MC, Pedrera C, Rodríguez AB, Aguilar S. Inquérito de satisfação de pacientes e profissionais na Assistência Sanitária Transfronteiriça. VI Seminario de la Escola Superior de Tecnología de la Salud de Lisboa. Lisboa (Portugal). Mayo 2009.

Rayo JI, Durán C, Infante JR, García L, Serrano J, Domínguez ML, Sánchez R y Álvarez JM. Gestión de Cardiología Nuclear 2002-2009: Distintas soluciones, distintos resultados. 16 Congreso Nacional de Hospitales. Cáceres. Junio 2009.
http://bibliotecas.saludextremadura.com/portal/hic/sesiones_clinicas/gestion_cardiologia.pdf

Rayo JI, Sánchez R, Infante JR, Serrano J, Domínguez ML, García L, Durán C. Análisis de un proyecto europeo como modelo de incorporación de tendencias e innovación en gestión sanitaria. 16 Congreso Nacional de Hospitales. Cáceres. Junio 2009.

Rayo JI, Infante JR, Serrano J, Sánchez R, García L, Durán C, Domínguez ML. Resultados del Plan Director 2004-2009 de un Servicio de Medicina Nuclear. 16 Congreso Nacional de Hospitales. Cáceres. Junio 2009. (Premio)

Rayo JI, Milhoes M, García L, Infante JR, Durán C, Serrano J, Domínguez ML, Sánchez R. Encuesta de Satisfacción de Pacientes y Profesionales en la Asistencia Sanitaria Transfronteriza. 16 Congreso Nacional de Hospitales. Cáceres. Junio 2009.
http://bibliotecas.saludextremadura.com/portal/hic/sesiones_clinicas/encuesta_satisfacion.pdf



Cabrera JJ, Ropero MF, Zoletto O, Muñoz JL, Quirós J, Ríos Y, Cardenal M, Rayo JI. Caso Clínico: Captación focal de 18-FDG en el parénquima pulmonar después de la radioterapia torácica en el tratamiento del linfoma. XV Congreso Nacional de la Sociedad Española de Oncología Radioterápica. Castellón. Octubre 2009.

Rayo JI, Milhães M, Infante J, Serrano J, Correa MI. Cirugía Radioguiada: ROLL e SNOLL. VII Congreso Nacional de Senología de Portugal. Vilamoura (Portugal). Noviembre 2009.

Serrano J, Infante J, Rayo JI, Martínez M, Espada MJ. Sentinel Node Biopsy (SNB) and intraoperative palpable nodes. VII Congreso Nacional de Senología de Portugal. Vilamoura (Portugal). Noviembre 2009.

Roldán S, González F, Guerrero M, Milhães M, Infante J. Avaliação do Gânglio Sentinela na Cadeia Mamária Interna em Tumores Mamários. VII Congreso Nacional de Senología de Portugal. Vilamoura (Portugal). Noviembre 2009.

NEFROLOGÍA

Barroso S, Marcos G, Robles NR, Sánchez Muñoz-Torrero JF. Características de los enfermos con glucemia basal alterada en el estudio de control de factores de riesgo de Extremadura. Estudio COFRE. 14ª Reunión de la Sociedad Española de Hipertensión y Liga Española para la lucha contra la Hipertensión Arterial. Málaga, 5-8 de Marzo de 2009. (Póster)

Bureo N, Romero B, Fernández Carbonero E, Robles NR, Sánchez Casado E, Cubero JJ. Enfermedad vascular hipertensiva: Evolución de la incidencia en el periodo 1991-2007 y supervivencia antes de enfermedad renal terminal. 14ª Reunión de la Sociedad Española de Hipertensión y Liga Española para la lucha contra la Hipertensión Arterial. Málaga, 5-8 de Marzo de 2009. (Póster)

Marcos G, Robles NR, Barroso S, Sánchez Muñoz-Torrero JF. Prevalencia y control de las alteraciones de la glucemia en el estudio del control de los factores de riesgo en Extremadura. Estudio COFRE. 14ª Reunión de la Sociedad Española de Hipertensión y Liga Española para la lucha contra la Hipertensión Arterial. Málaga, 5-8 de Marzo de 2009. (Póster)

Fernández Carbonero E, Macías R, Romero B, Robles NR, Sánchez Casado E, Cubero JJ. Antagonistas de los receptores de angiotensina (ARA) frente a inhibidores de la enzima convertidora en pacientes con Nefropatía diabética tipo II. 14ª Reunión de la Sociedad Española de Hipertensión y Liga Española para la lucha contra la Hipertensión Arterial. Málaga, 5-8 de Marzo de 2009. (Póster)

Romero B, Macías R, Villa J, Cerezo I, Caravaca F. Serum ionized calcium concentrations in patient kidney disease stage 4 or 5 not yet on dialysis. World Congress of Nephrology. Milán, 22-26 de Mayo de 2009. (Comunicación)

García Vinuesa E, Fernández Carbonero E, Hernández Gallego R, Caravaca F. Serum alkaline phosphatase levels, anti angiotensin II therapy, and survival of advanced chronic kidney disease patients. World Congress of Nephrology. Milán, 22-26 de Mayo 2009. (Comunicación)

Villa J, Martínez C, Ruiz Calero RM, Barroso S, Macías R, Fernández L, González I, Cubero JJ. Estudio descriptivo de las fistulografías realizadas en nuestro hospital. II Jornadas Extremeñas sobre Acceso Vascular en Hemodiálisis. Cáceres, 19-20 de Junio de 2009. (Comunicación)

Martínez C, Villa J, Ruiz Calero RM, Barroso S, García de Vinuesa E, Romero B, Fernández E, Cubero JJ. Mantenimiento del catéter funcional en pacientes con trombosis de venas centrales. II Jornadas Extremeñas sobre Acceso Vascular en Hemodiálisis. Cáceres, 19-20 de Junio de 2009. (Comunicación)

Martínez C, Villa J, Ruiz Calero RM, Barroso S, Macías R, García de Vinuesa E, Alonso N, Cubero JJ. Estudio de trombofilia en pacientes con trombosis repetidas de accesos vasculares. II Jornadas Extremeñas sobre Acceso Vascular en Hemodiálisis. Cáceres, 19-20 de Junio de 2009. (Comunicación)

Villa J, Barroso S, Ruiz Calero RM, Martínez C, Cancho B, Fernández, Galán MJ, Sánchez O, Cubero JJ. Acceso vascular para Hemodiálisis: Situación actual en la provincia de Badajoz. XVII Reunión de la Sociedad Extremeña de Nefrología. Olivenza, 27-28 de Marzo de 2009. (Comunicación) Publicado en: Nefrología 2009; 29(3):287 (resumen nº 2)
<http://www.revistanefrologia.com/revistas/P1-E14/P1-E14-ES.pdf>

Romero B, Cerezo R, Hernández Gallego R, García de Vinuesa E, Macías R, Villa J, Martínez del Viejo C, García MC, Cubero JJ. Diferencias evolutivas del injerto renal entre receptores procedentes de Hemodiálisis vs Diálisis peritoneal. XVII Reunión de la Sociedad Extremeña de Nefrología. Olivenza, 27-28 de Marzo de 2009. (Comunicación). Publicado en: Nefrología 2009; 29(3):287 (resumen nº 4)
<http://www.revistanefrologia.com/revistas/P1-E14/P1-E14-ES.pdf>



- Romero B, Ruiz Calero MR, Barroso S, Fernández E, Cerezo, Hernández R, Luna E, Espárrago J, Cubero JJ. Hemodiafiltración on line con infusión media. XVII Reunión de la Sociedad Extremeña de Nefrología. Olivenza, 27-28 de Marzo de 2009. (Comunicación). Publicado en: Nefrología 2009; 29(3):289 (resumen nº 11)
<http://www.revistanefrologia.com/revistas/P1-E14/P1-E14-ES.pdf>
- Villa J, García de Vinuesa E, Romero B, Barroso S, Ruiz Calero R, Pizarro JL, Cubero JJ. Influencia del calcitriol intravenoso sobre la presión de pulso en los pacientes en Hemodiálisis. XVII Reunión de la Sociedad Extremeña de Nefrología. Olivenza, 27-28 de Marzo de 2009. (Comunicación). Publicado en: Nefrología 2009; 29(3):288 (resumen nº 7)
<http://www.revistanefrologia.com/revistas/P1-E14/P1-E14-ES.pdf>
- Martínez C, Macías R, Fernández E, Barroso S, Ruiz Calero R, Pizarro JL, Cubero JJ. Influencia de la temperatura del baño en la estabilidad hemodinámica de los pacientes en Hemodiálisis. XVII Reunión de la Sociedad Extremeña de Nefrología. Olivenza, 27-28 de Marzo de 2009. (Comunicación). Publicado en: Nefrología 2009; 29(3):291 (resumen nº 18)
<http://www.revistanefrologia.com/revistas/P1-E14/P1-E14-ES.pdf>
- Macías R, Villa J, García de Vinuesa E, Martínez del Viejo C, Arrobas M, Cubero JJ. Registro Anual de Biopsias renales realizadas en el Hospital Infanta Cristina. XVII Reunión de la Sociedad Extremeña de Nefrología. Olivenza, 27-28 de Marzo de 2009. (Comunicación). Publicado en: Nefrología 2009; 29(3):292 (resumen nº 22)
<http://www.revistanefrologia.com/revistas/P1-E14/P1-E14-ES.pdf>
- Macías R, Hernández Gallego, Cerezo I, García de Vinuesa E, Romero B, Martínez del Viejo C, Villa J, García MC, Cubero JJ. Factores determinantes de Necrosis Tubular Aguda en el periodo postrasplante renal. XVII Reunión de la Sociedad Extremeña de Nefrología. Olivenza, 27-28 de Marzo de 2009. (Comunicación). Publicado en: Nefrología 2009; 29(3):288 (resumen nº 5)
<http://www.revistanefrologia.com/revistas/P1-E14/P1-E14-ES.pdf>
- García de Vinuesa E, Macías R, Herrera J, Robles NR, Macías JF. Importancia de la frecuencia cardíaca en la caída nocturna de la presión arterial en pacientes diabéticos e insuficientes renales. XXXIX Congreso de la Sociedad Española de Nefrología. Pamplona, 3-6 de octubre de 2009. (Póster) Publicado en: Nefrología 2009; 29(Supl. 2):17 (resumen nº 60)
<http://www.revistanefrologia.com/revistas/P7-E302/P7-E302-ES.pdf>
- Macías R, Fernández Carbonero E, Romero B, Robles NR, Sánchez Casado E, Cubero JJ. Antagonistas de los receptores de angiotensina (ARA) frente a inhibidores de la enzima convertidora en pacientes con Nefropatía diabética tipo II. XXXIX Congreso de la Sociedad Española de Nefrología. Pamplona, 3-6 de octubre de 2009. (Póster). Publicado en: Nefrología 2009; 29(Supl 2): 22 (resumen nº 79)
<http://www.revistanefrologia.com/revistas/P7-E302/P7-E302-ES.pdf>
- Martín Hidalgo-Barquero MV, Ruiz Jiménez B, Naranjo Arellano M, Cid MC, Sánchez O, Ruiz Calero R. Eficacia del Cinacalcet en pacientes con HIPS con ERCT en Hemodiálisis. XXXIX Congreso de la Sociedad Española de Nefrología. Pamplona, 3-6 de octubre de 2009. (Póster). Publicado en: Nefrología 2009; 29(Supl 2): 33 (resumen nº 116)
<http://www.revistanefrologia.com/revistas/P7-E302/P7-E302-ES.pdf>
- Macías R, Romero B, Villa J, Martínez del Viejo C, García de Vinuesa E, Cerezo I, Caravaca F. Calcio iónico sérico en pacientes con insuficiencia renal crónica avanzada prediálisis. XXXIX Congreso de la Sociedad Española de Nefrología. Pamplona, 3-6 de octubre de 2009. (Póster). Publicado en: Nefrología 2009; 29(Supl 2): 33 (resumen nº 117)
<http://www.revistanefrologia.com/revistas/P7-E302/P7-E302-ES.pdf>
- Villa J, Martínez del Viejo C, Macías R, García de Vinuesa E, Barroso S, Caravaca F. Hiperfosforemia en la Insuficiencia renal crónica avanzada prediálisis. XXXIX Congreso de la Sociedad Española de Nefrología. Pamplona, 3-6 de octubre de 2009. (Póster). Publicado en: Nefrología 2009; 29(Supl 2): 33 (resumen nº 118)
<http://www.revistanefrologia.com/revistas/P7-E302/P7-E302-ES.pdf>
- Cerezo I, García de Vinuesa E, Macías R, Martínez del Viejo C, Villa J, Hernández Gallego R, Caravaca F. Papel de la resistencia a la Insulina en la evolución de los pacientes con insuficiencia renal avanzada prediálisis. XXXIX Congreso de la Sociedad Española de Nefrología. Pamplona, 3-6 de octubre de 2009. (Comunicación). Publicado en: Nefrología 2009; 29(Supl 2): 42 (resumen nº 154)
<http://www.revistanefrologia.com/revistas/P7-E302/P7-E302-ES.pdf>
- García de Vinuesa E, Martínez del Viejo C, Macías R, Villa J, Fernández Carbonero, Hernández Gallego, R, Caravaca F. Niveles séricos de fosfatasa alcalina y mortalidad en pacientes con insuficiencia renal crónica en prediálisis. XXXIX Congreso de la Sociedad Española de Nefrología. Pamplona, 3-6 de octubre de 2009. (Comunicación). Publicado en: Nefrología 2009; 29(Supl 2): 46 (resumen nº 168)
<http://www.revistanefrologia.com/revistas/P7-E302/P7-E302-ES.pdf>



Macías R, García de Vinuesa E, Mena C, Vela J, Angulo E, Robles NR. Índice ambulatorio de resistencia aórtica simétrico (IARAS): Correlación con la creatinina plasmática y con la microalbuminuria. XXXIX Congreso de la Sociedad Española de Nefrología. Pamplona, 3-6 de octubre de 2009. (Póster). Publicado en: *Nefrología* 2009; 29(Supl 2): 49 (resumen nº 179)
<http://www.revistanefrologia.com/revistas/P7-E302/P7-E302-ES.pdf>

Romero B, Ruiz Calero RM, Barroso S, Fernández E, Cerezo I, Hernández R, Luna E, Cubero JJ. Hemodiafiltración on line con infusión media en pacientes con catéter y FAV. XXXIX Congreso de la Sociedad Española de Nefrología. Pamplona, 3-6 de octubre de 2009. (Póster) Publicado en: *Nefrología* 2009; 29(Supl 2): 62 (resumen nº 229)
<http://www.revistanefrologia.com/revistas/P7-E302/P7-E302-ES.pdf>

Villa J, Ruiz Calero RM, Barroso S, Martínez C, Cancho B, Fernández A, Galan. Realidad del acceso vascular para hemodiálisis. XXXIX Congreso de la Sociedad Española de Nefrología. Pamplona 3-6 de octubre 2009. (Póster) Publicado en: *Nefrología* 2009; 29(Supl 2): 68 (resumen nº 252)
<http://www.revistanefrologia.com/revistas/P7-E302/P7-E302-ES.pdf>

Villa J, Barroso S, García de Vinuesa E, Romero B, Ruiz Calero R, Cerezo I, Espárrago J, Cubero JJ. Influencia del calcitriol intravenoso sobre la presión de pulso en los pacientes en hemodiálisis. XXXIX Congreso de la Sociedad Española de Nefrología. Pamplona, 3-6 de octubre de 2009. (Póster). Publicado en: *Nefrología* 2009; 29(Supl 2): 77 (resumen nº 284)
<http://www.revistanefrologia.com/revistas/P7-E302/P7-E302-ES.pdf>

Macías Galán R, Hernández Gallego R, Cerezo Arias I, García de Vinuesa E, Romero Cancho B, Martínez del Viejo C, Villa Rincón J, García Díaz MC. Factores determinantes del retraso de la función inicial del injerto renal XXXIX Congreso de la Sociedad Española de Nefrología. Pamplona, 3-6 de octubre de 2009. (Póster). Publicado en: *Nefrología* 2009; 29(Supl 2): 113 (resumen nº 423)
<http://www.revistanefrologia.com/revistas/P7-E302/P7-E302-ES.pdf>

NEUMOLOGÍA

Gutiérrez JA, Márquez FL, Sanz A, Morcillo B, Marín JA, Fuentes Otero F. Evaluación del alumnado de la asignatura abordaje del tabaquismo de la Universidad de Extremadura. VIII Congreso CNPT. Córdoba. 19 a 21 Febrero 2009. (Comunicación oral)

Gutiérrez JA, Márquez FL, Sanz A, Antona MJ, Marín JA, Fuentes Otero F. Tabaquismo y consejo antibacaco en pacientes ingresados en una planta de neumología. VIII Congreso CNPT. Córdoba, 19 a 21 Febrero 2009. (Póster)

Gutiérrez JA, Márquez FL, Sanz A, Antona MJ, Marín J.A, Fuentes Otero F. Prevalencia, actitudes y conocimientos en tabaquismo de los M.I.R. de un hospital de 4º nivel. VIII Congreso CNPT. Córdoba, 19 a 21 Febrero 2009. (Póster)

Sanz Cabrera A, García Barajas S, León Medina D, García Fernández J, López García, Rodríguez Blanco I, Gómez Vizcaíno MT, Marín Torrado JA, Molina E, Fuentes Otero F. Supervivencia a los tres años en pacientes con ca broncogénico estadio I: nuestra experiencia. XXXV Congreso Neumosur. Málaga, 26-28 marzo 2009. (Comunicación oral)

Sanz Cabrera A, Gutiérrez Lara JA, García de Vinuesa Calvo G, Antona Rodríguez MJ, Marín Torrado JA, Molina E, Cordero Montero P, Fuentes Otero F. Tabaquismo y mortalidad en pacientes con neumonía extrahospitalaria (NEH). Nuestra experiencia. XXXV Congreso Neumosur. Málaga, 26-28 marzo 2009. (Póster)

Sanz Cabrera A, Gutiérrez Lara JA, Gª de Vinuesa G, Antona Rodríguez MJ, Marín JA, Molina E, Cordero P, Fuentes Otero F. Tabaquismo y mortalidad en pacientes con neumonía extrahospitalaria (NEH). Nuestra experiencia. VIII Congreso CNPT. Córdoba, 19 a 21 Febrero 2009. (Póster)

Gutiérrez Lara JA, Márquez FL, Antona Rodríguez MJ, Sanz Cabrera A, Marín Torrado JA, Molina E, Cordero Montero P, Fuentes Otero FJ. Evaluación del alumnado de la asignatura de libre elección abordaje del tabaquismo de la Universidad de Extremadura. XXXV Congreso Neumosur. Málaga, 26-28 marzo 2009. (Póster)

Antona Rodríguez MJ, Cordero Montero P, Sanz Cabrera A, Marín Torrado J, Molina E, Gómez Vizcaíno MT, Fuentes Otero F. Cáncer de pulmón en mujeres, experiencia en nuestra área sanitaria en los últimos ocho años. XXXV Congreso Neumosur. Málaga, 26-28 marzo 2009. (Póster)

Marín Torrado JA, Rodríguez Blanco I, Sanz Cabrera A, Molina Ortiz E, León Medina D, García Barajas S, Fuentes Otero F. Utilidad de la biopsia bronquial en el diagnóstico histológico específico del cáncer de pulmón no microcítico. XXXV Congreso Neumosur. Málaga, 26-28 marzo 2009. (Póster)



Antona Rodríguez MJ, Cordero Montero P, Gómez Vizcaíno MT, Márquez Pérez FL, Fuentes Otero F. Prevalencia de síndrome de apnea del sueño (SAHS) y factores de riesgo cardiovascular (FRCV) en Hospital Infanta Cristina (HIC) de Badajoz. XXXV Congreso Neumosur. Málaga, 26-28 marzo 2009. (Póster)

Sanz Cabrera A, García Barajas S, León Medina D, López C, García Fernández J, Morcillo B, Marín Torrado J, Molina Ortiz E, Gutiérrez Lara J, Cordero Montero P, Hernández J, Fuentes Otero F y Antona Rodríguez MJ. Supervivencia a los tres años en pacientes con ca broncogénico estadio I: nuestra experiencia. 42º Congreso SEPAR. Santander, Junio 2009. (Comunicación oral)
http://santander2009.congresosepar.es/sesiones/supervivencia_tres_anos_pacientes_ca_broncogenico_estadio_i_nuestra_experiencia.html

Antona Rodríguez MJ. Universitarios extremeños y consumo de tabaco. 42º Congreso SEPAR. Santander, Junio 2009. (Póster)

Sanz Cabrera A, Rodríguez Blanco I, Garrido Romero JJ, López C, Morcillo Lozano B, Marín Torrado JA, Molina Ortiz E, Pérez Fernández AM, Gómez Vizcaíno MT, Checa Pinilla JM, Fuentes Otero F y García de Vinuesa Calvo G. Rentabilidad de la punción transbronquial: nuestra experiencia en cinco años. 42º Congreso SEPAR. Santander, Junio 2009. (Comunicación oral)
http://santander2009.congresosepar.es/sesiones/rentabilidad_puncion_transbronquial_nuestra_experiencia_cinco_anos.html

Antona Rodríguez MJ, Márquez Pérez FL, Gómez Vizcaíno MT, Cordero Montero P, Fuentes Otero F. Prevalencia de tabaquismo en pacientes diagnosticados de síndrome de apneas-hipoapneas obstructivas del sueño (SAHS) mediante Poligrafía cardiorrespiratoria en el Servicio de Neumología del Hospital Infanta Cristina desde el año 1999 hasta 2007. XLII Congreso Nacional SEPAR. Santander, 5 a 8 de Junio de 2009. (Póster)
http://santander2009.congresosepar.es/sesiones/prevalencia_tabaquismo_pacientes_diagnosticados_sindrome_apneas_hipoapneas_obstructivas_sueno_sahs_mediante_poligrafia_cardiorrespiratoria_servicio_neumologia.html

Antona Rodríguez MJ, Márquez Pérez FL, Cordero Montero P, Gómez Vizcaíno MT. Características del hábito tabáquico en las universitarias extremeñas. VIII Congreso CNPT. Córdoba, 19 a 21 Febrero 2009. (Comunicación oral)

Antona Rodríguez MJ, Márquez FL, Gómez Vizcaíno MT, Cordero Montero P. Prevalencia de tabaquismo en mujeres diagnosticadas de Síndrome de apnea del sueño (SAHS) en Hospital Infanta Cristina. VIII Congreso CNPT. Córdoba, 19 a 21 Febrero 2009. (Póster)

NEUROCIRUGÍA

Bernal García LM, Cabezudo Artero JM, Rodríguez Sánchez JA, Lorenzana Honrado LM, Porras Estrada LF, Ugarriza Echebarrieta LF, Fernández Portales I, Pineda Palomo M, Ortega Martínez M, Giménez Pando J. Resección de gliomas cerebrales malignos guiada por fluorescencia intraoperatoria con ácido aminolevulínico. XI Reunión Anual de la Sociedad Extremeña de Neurología. Cáceres, 30 y 31 de Enero de 2009. (Comunicación oral)

Ortega M, Cabezudo JM, Rodríguez JA, Porras LF, Ugarriza LF, Lorenzana LM, Fernández I, Pineda M, Giménez J, Bernal LM, Huete A, Molina M; Malca, JF; Ramírez, JM. Disminución de infecciones valvulares con el uso de catéteres impregnados en antibiótico. Estudio comparativo retrospectivo. XIV Congreso de la Sociedad Española de Neurocirugía. Sevilla, 13 – 15 Mayo 2009. (Comunicación oral)

Huete Allut A, Cabezudo Artero JM, Giménez Pando J, Rodríguez Sánchez JA, Lorenzana Honrado L, Porras Estrada L, Ugarriza Echebarrieta F, Fernández Portales I, Pineda Palomo, M, Ortega Martínez M, Bernal García LM, Molina Orozco M, Malca Balcázar JF. Status epiléptico no convulsivo: manejo y tratamiento en pacientes neuroquirúrgicos. XIV Congreso de la Sociedad Española de Neurocirugía. Sevilla, 13 – 15 Mayo 2009. (Póster)

Molina Orozco M, Cabezudo Artero JM, Porras Estrada LF, Pineda Palomo M, Bernal García LM, Huete Allut A, Malca Balcázar JF. Quiste dermoide in racraneal simulando absceso cerebral. XIV Congreso de la Sociedad Española de Neurocirugía. Sevilla, 13 – 15 Mayo 2009. (Póster)

Malca JF, Ortega M, Cabezudo JM, Rodríguez JA, Porras L, Lorenzana LM, Ugarriza LF, Fernández I, Pineda M, Gimenez J, Bernal LM, Huete A, Molina M. Resangrado de hematoma subdural agudo inducido por manitol. XIV Congreso de la Sociedad Española de Neurocirugía. Sevilla, 13 – 15 Mayo 2009. (Póster)

Ropero MF, Quirós J, Muñoz JL, Ríos Y, Cabrera JJ, Zoleta O, Cardenal M, Cabezudo JM, Fernández I. Terapia triple vs terapia cuádruple en gliomas de alto grado. XV Congreso Nacional de la Sociedad Española de Oncología Radioterápica (SEOR). Castellón, 6-9 de Octubre de 2009.



NEUROLOGÍA

Morán García JM, Ortiz Ortiz MA, Casado I, Castellanos F, Durán C, Gómez M, Zurdo M, Pérez-Tur J, Moreno AD, Ruiz-Mesa LM, González-Polo RA, Bravosanpedro JM, Niso-Santano M, Fuentes JM. Screening for LRRK2 mutations in patients with Parkinson's disease in Extremadura, Southern Spain. 13th Congress of the European Federation of Neurological Societies. Italy, Florence, 12-15 septiembre 2009 (Póster)

Ramírez Moreno JM, Gómez Barquero MJ, Pons Garcia MA et al. ABCD2 Clinical Score and Risk of acute Ischemic lesions on Difusión-Weighted Imaging in TIA Patients. (Comunicación oral)

Ramírez-Manchón V, Ramírez-Moreno JM, Pons-García MA, Querol-Pascual R, Hernández FJ, Roa-Montero AM, Gómez Baquero MJ. Síndrome de Hiperperusión cerebral tras endarterectomía. A propósito de tres casos. LXI Reunión Anual de la Sociedad Española de Neurología. Barcelona, 17-21 de Noviembre de 2009. (Poster)

Ramírez-Moreno JM, Hernández-Ramos FJ, Querol-Pascual R, Pons-García MA, Roa-Montero A, Ramírez-Manchón V, Gómez-Baquero MJ, González-Dorrego F. Efecto protector de la radiación ultravioleta y mortalidad cerebrovascular. Una aproximación ecológica. LXI Reunión Anual de la Sociedad Española de Neurología. Barcelona. 17-21 de Noviembre de 2009. (Poster)

Domínguez Ballesteros E, Pons García MA, Bartolomé Alberca S. Síndrome amnésico secundario a hemorragia interventricular por MAV de cuerpo calloso en paciente adolescente. Reunión Extremeña de Neurología. Cáceres, 30 y 31 enero de 2009. (Poster)

Hernández Ramos FJ, Ramírez-Moreno JM, Varona F et al. Dementia Mortality in NEDICES Cohort. Dementia Intensity is More Predictive than Dementia Aetiology. 1st Internacional Congreso on Clinical Neurology and Epidemiology. Munich, Germany, August 27-30, 2009. (Poster)

ONCOLOGÍA RADIOTERÁPICA

Muñoz JL, Cabeza MA, Villar S, Gómez A, Casaña M, García R, López F, Prada P. Testosterone Escapes in Prostate Cancer Treated with LHRH Analogs. ESCAPE Study. Congreso European Urology Association (EUA). Estocolmo, marzo 2009. (Poster)

Cabeza A, Gómez A, Vilar S, García R, Casaña M, Prada P, Pérez MA, Muelas R, Muñoz J, Ríos Y, et al. 2387 assessing the incidence of escapes of testosterone in the treatment with lhrh analogs: escape study. 51 Annual Astro Meeting. Chicago, noviembre 2009. (Póster)

Muñoz JL, Ríos Y, Cabrera JJ, Ropero MF, Quirós J, Zoletto O, Cardenal M. Estudio, prospectivo doble ciego placebo de ureadín rx rd en la prevención de toxicidad cutánea radioinducida en cancer de mama. Congreso Sociedad Española de Oncología Radioterápica (SEOR). Castellón, octubre 2009. (Comunicación oral)

Algara M, Bayo E, Muñoz JL, Carceller J, Martínez F, Salinas J, De las Peñas D, González E, De la Fuente C, Montero A, González JA, Moreno F. Diferencias en la técnica de radioterapia utilizada en pacientes con cáncer de mama en distintos centros de España. Grupo de mama de SEOR. Congreso Sociedad Española de Oncología Radioterápica (SEOR). Castellón, octubre 2009. (Comunicación oral)

Samper Ots PM, Muñoz J, López Carrizosa C, Cabrera J, Ortiz MJ, Sevillano M, Bayo E, Alvarez A, Pérez Casas AM, García Ríos I, Biete A, Pérez Escutia MA, Mañas A, Mira M, Perez MM, Morillo Macías V, Vidales C, López E, Andreu F, Loayza A, Dominguez MA, Herruzo I. Estudio epidemiológico de la prevalencia, incidencia y tratamiento de la anemia en los Servicios de Oncología Radioterápica en España (PITASOR). Congreso Sociedad Española de Oncología Radioterápica (SEOR). Castellón, octubre 2009. (Poster)

González JA, Quirós J, Muñoz JL, Cabrera J, Ropero P, Ríos Y, Zoletto O, Cardenal M. Tratamiento adyuvante en cancer de vesícula tras cirugía. Congreso Sociedad Española de Oncología Radioterápica (SEOR). Castellón, octubre 2009. (Poster)

Muñoz JL, García R, Prada P, Casaña M, Vilar S, Gómez A, Cabeza MA. Incidencia de escapes de testosterona en pacientes con cáncer de próstata sometidos a privación androgénica. Estudio escape. Congreso Sociedad Española de Oncología Radioterápica (SEOR). Castellón, octubre 2009. (Poster)

Ríos Y, Muñoz JL, Cabrera JJ, Quirós J, Ropero MF, Zoletto O, Cardenal M. Alteraciones metabólicas en pacientes con cáncer de próstata tratados con privación androgénica y radioterapia. Congreso Sociedad Española de Oncología Radioterápica (SEOR). Castellón, octubre 2009. (Poster)



Cabrera JJ, Zoletto O, MF. Ropero MF, Muñoz JL, Ríos Y, Quirós J, Cardenal M, Monge F. Radioterapia postoperatoria en el tratamiento del carcinoma escamoso de cavidad oral resecaado con bordes insuficientes. Congreso Sociedad Española de Oncología Radioterápica (SEOR). Castellón, octubre 2009. (Poster)

Ropero MF, JL. Muñoz JL, Ríos Y, Cabrera JJ, Quirós J, Zoletto O, Cardenal M, Blanco E. Influencia de la dilacion e interrupciones no programadas en el resultado del tratamiento en pacientes con cancer de mama tratadas de forma conservadora. Congreso Sociedad Española de Oncología Radioterápica (SEOR). Castellón, octubre 2009. (Poster)

Ropero MF, Quirós J, Muñoz JL, Cabrera JJ, Ríos Y, Zoletto O, Cardenal M. Metastasis bilateral en conducto auditivo interno de melanoma maligno: un caso clínico y revisión de la literatura. Congreso Sociedad Española de Oncología Radioterápica (SEOR). Castellón, octubre 2009. (Poster)

MF. Ropero MF, Quirós J, Muñoz JL, Ríos Y, Cabrera JJ, Zoletto O, Cardenal M. Metastasis extradural de glioblastoma multiforme. A propósito de un caso y revisión de la literatura. Congreso Sociedad Española de Oncología Radioterápica (SEOR). Castellón, octubre 2009. (Poster)

Cabrera JJ, Ropero MF, Muñoz JL, Zoletto O, Quirós J, Ríos Y, Cardenal M. Caso clínico: Toxicidad pulmonar con la asociación erlotinib (Tarceva®)-radioterapia. Congreso Sociedad Española de Oncología Radioterápica (SEOR). Castellón, octubre 2009. (Poster)

Cabrera JJ, Ropero MF, Zoletto O, Muñoz JL, Quirós J, Ríos Y, Cardenal M, Rayo I. Caso clínico: Captación focal de 18-fdg en parénquima pulmonar después de radioterapia torácica en el tratamiento del linfoma. Congreso Sociedad Española de Oncología Radioterápica (SEOR). Castellón, octubre 2009. (Poster)

Cabrera JJ, Rueda J, Sanguino D, Daviu JC, Martín S, Garfía D, Zoletto O, Ropero MF, Muñoz JL, Ríos Y, Quirós J, Cardenal M. Radioterapia de cabeza y cuello. ¿Podemos prevenir las complicaciones?. Congreso Sociedad Española de Oncología Radioterápica (SEOR). Castellón, octubre 2009. (Poster)

Ropero MF, Muñoz JL, Castillo M, Antúnez R, Ríos Y, Cabrera JJ, Quirós J, Roberto D, Zoletto O, Cardenal M. Toxicidad cutánea aguda en pacientes con cáncer de mama tratadas con radioterapia tras cirugía conservadora con campos tangenciales segmentados vs campos tangenciales estándar. Congreso Sociedad Española de Oncología Radioterápica (SEOR). Castellón, octubre 2009. (Poster)

Ropero MF, Quirós J, Muñoz JL, Ríos Y, Cabrera JJ, Zoletto O, M. Cardenal M, Cabezudo JM, Fernández I. Terapia triple vs terapia cuádruple en gliomas de alto grado. Congreso Sociedad Española de Oncología Radioterápica (SEOR). Castellón, octubre 2009. (Poster)

Herruzo I, Montero E, Muñoz J, Veger E, Vila S, García A, Muñoz D, palacios A, Roussos S. Patrón de tratamiento de los gliomas de alto grado grupo GENO (grupo español de tumores neurooncológicos). Miniencuesta nacional. Congreso Sociedad Española de Oncología Radioterápica (SEOR). Castellón, octubre 2009. (Póster)

OTORRINOLARINGOLOGÍA

Samaniego Regalado B. Factores condicionantes de la calidad de vida en el paciente con trastornos del equilibrio. Unidad de Otoneurología. 60 Congreso Nacional Sociedad Española de Otorrinolaringología. Madrid, del 13 al 17 de noviembre de 2009. (Comunicación Oral).

Solís Vázquez R. Angiosarcoma epitelioides de tiroides. Sección de Patología Cérvico-Facial. 60 Congreso Nacional Sociedad Española de Otorrinolaringología. Madrid, del 13 al 17 de noviembre de 2009. (Comunicación Oral).

Cruz de la Piedad E. Diseño de un modelo experimental para las maniobras liberadoras del VPPB por menos de un euro/ unidad. Unidad de Otoneurología. 60 Congreso Nacional Sociedad Española de Otorrinolaringología. Madrid, del 13 al 17 de noviembre de 2009. (Póster).

Samaniego Regalado B. Miasis ótica. A propósito de un caso. Unidad de Otoneurología. 60 Congreso Nacional Sociedad Española de Otorrinolaringología. Madrid, del 13 al 17 de noviembre de 2009 (Póster).

Solís Vázquez R. Cirugía de la glándula tiroidea. Nuestra experiencia. Sección de Patología Cérvico-Facial. 60 Congreso Nacional Sociedad Española de Otorrinolaringología. Madrid, del 13 al 17 de noviembre de 2009. (Comunicación Oral).



Cruz de la Piedad E. Estudio comparativo de Potenciales Evocados Auditivos automáticos y otoemisiones evocadas transitorias en el cribado auditivo neonatal. Resultados preliminares. Unidad de Sorderas. 60 Congreso Nacional Sociedad Española de Otorrinolaringología. Madrid, del 13 al 17 de noviembre de 2009. (Comunicación Oral).

PSIQUIATRÍA

Guisado Macias JA, Ingelmo Fernández J, Silvestre Garcia M, Calderón López P, Bolívar Perálvarez M. Polaridad y curso del trastorno bipolar. XIII Congreso Nacional de Psiquiatría. Madrid, 2009. (Póster).

Revista de Psiquiatría y Salud Mental. 2009; 2 (Nº especial Congreso). PO-294-TB
<http://www.sepb.es/descargas/35/4>

Bolívar Perálvarez M, Guisado Macias JA. Consumo de drogas via parenteral y psicopatología. XIII Congreso Nacional de Psiquiatría. Madrid, 2009. (Póster)

Revista de Psiquiatría y Salud Mental. 2009; 2 (Nº especial Congreso). PO-305-AS
<http://www.sepb.es/descargas/35/4>

RADIODIAGNÓSTICO

Leo Barahona M, Arenas Moreno S; Zamorano Pozo T, Fernández Gil MA. Paciente de 57 años remitida a nuestro hospital por abscesos cerebrales. IX Congreso de la Región Centro. Cáceres, 15 - 17 de octubre de 2009. (Comunicación oral).

Mora Encinas JP, Domínguez Llera P, González Montañó V, Palacios Bote R. Paciente con antecedente de hematoma mesencefálico. IX Congreso de la Región Centro. Cáceres 15 - 17 de octubre de 2009. (Comunicación oral)

Trinidad Ruiz M, Mora Encinas JP, Domínguez Llera P, Leo Barahona M, Arenas Moreno S, Gutiérrez Jarrín I. Papel del radiólogo en la enfermedad estenótica carotídea. IX Congreso de la Región Centro. Cáceres, 15 - 17 de octubre de 2009. (Presentación electrónica. Distinción Magna Cum Laude).

Leo Barahona M, Mora Encinas JP, Domínguez Llera P, Arenas Moreno S, Trinidad Ruiz M, Esteban Durán E. Síndrome de Wunderlich: hemorragia perirrenal en pacientes con angiomiolipomas. IX Congreso de la Región Centro. Cáceres, 15 - 17 de octubre de 2009. (Presentación electrónica).

Leo Barahona M, Arenas Moreno S, Fernández Gil MA, Mora Encinas JP, Palacios Síndrome de hipotensión licuoral. IX Congreso de la Región Centro. Cáceres los días 15, 16 y 17 de octubre de 2009. (Presentación electrónica).

UROLOGÍA

Asuar Aydillo S. Patología propagada a la Urología. XXXII Reunión de Urología Castilla-La Mancha Extremadura. Badajoz, 08 de mayo de 2009. (Comunicación oral)

Ramírez Zambrana A. Consideraciones Generales de la Afección Uretral Inferida. XXXII Reunión de Urología Castilla-La Mancha Extremadura. Badajoz, a 8 de mayo de 2009. (Comunicación oral)

Murillo Mirat J. Alteraciones sexuales por lesión del nervio pélvico. XXXII Reunión de Urología Castilla-La Mancha Extremadura. Badajoz, 8 de mayo de 2009. (Comunicación oral)

Molina Suárez JL. Lesiones ureterales secundarias a tratamiento quirúrgico de patologías extraurológicas. XXXII Reunión de Urología Castilla-La Mancha Extremadura. Badajoz, 8 de mayo de 2009. (Comunicación oral)

Cabo González JA. Manejo perioperatorio del paciente en tratamiento con antiagregantes: Un serio problema propagado al Urologo. XXXII Reunión de Urología Castilla-La Mancha Extremadura. Badajoz, 8 de mayo de 2009. (Comunicación oral)

Cabo González JA. Cistitis enfisematosa: A propósito de un caso y revisión de la literatura. XXXII Reunión de Urología Castilla-La Mancha Extremadura. Badajoz, 9 de mayo de 2009. (Comunicación oral)



- Cabo González JA. Hematuria macroscópica unilateral asintomática: A propósito de un caso del Síndrome del Cascanueces. XXXII Reunión de Urología Castilla-La Mancha Extremadura. Badajoz, 9de mayo de 2009. (Comunicación oral)
- Molina Suárez JL. Bilharziosis: a propósito de un caso. XXXII Reunión de Urología Castilla-La Mancha Extremadura. Badajoz, a 9 de mayo de 2009. (Comunicación oral)
- Gordillo Morera B. Progresos en el tratamiento del cáncer renal avanzado. XXXII Reunión de Urología Castilla-La Mancha Extremadura. Badajoz, 9 de mayo de 2009. (Comunicación oral)
- Molina Suárez JL. Gangrena de Fournier: revisión de los casos presentados en nuestro servicio. XXXII Reunión de Urología Castilla-La Mancha Extremadura. Badajoz, 9 de mayo de 2009. (Comunicación oral)
- Cabo González JA. Sondaje uretral en paciente hospitalizado: Dilema propagado al urólogo. XXXII Reunión de Urología Castilla-La Mancha Extremadura. Badajoz, 09 de mayo de 2009. (Comunicación oral)
- Mateos Blanco J. Microinyección intracistoplasmática de espermatozoides. XXXII Reunión de Urología Castilla-La Mancha Extremadura. Badajoz, 9 de mayo de 2009. (Comunicación oral / video)
- Mariño del Real J. Rotura accidental de StoneCone en litotricia con láser. XXXII Reunión de Urología Castilla-La Mancha Extremadura. Badajoz, 9 de mayo de 2009. (Comunicación oral / video)
- Asuar Aydillo S. Aplicaciones del láser en cirugía urológica. XXXII Reunión de Urología Castilla-La Mancha Extremadura. Badajoz, 9 de mayo 2009. (Comunicación oral / video)
- Gordillo Morera B. RTU como tratamiento eficaz en el absceso de próstata. XXXII Reunión de Urología Castilla-La Mancha Extremadura. Badajoz, 9 de mayo de 2009. (Comunicación oral)
- Abengoza García-Moreno A. Evolución de las fistulas urinarias en pacientes con trasplante renal en el Hospital Infanta Cristina. XXXII Reunión de Urología Castilla-La Mancha Extremadura. Badajoz, 9 de mayo de 2009. (Comunicación oral)
- Mariño del Real J. Endoureterotomía retrógrada con láser Revolix. XXXII Reunión de Urología Castilla-La Mancha Extremadura. Badajoz, 9 de mayo de 2009. (Comunicación oral / video)



CONFERENCIAS

ANATOMÍA PATOLÓGICA

Sáenz de Santamaría J. Seminario de cabeza y cuello con especial énfasis en los rasgos citopatológicos. Primer Congreso de Patología Quirúrgica de la División Cubana de la Internacional Academy of Pathology. XI Congreso de la Sociedad Cubana de Anatomía Patológica. La Habana. Febrero, 2009. (Conferencia).

Catalina Fernández I. Citopatología de órganos abdominales. Primer Congreso de Patología Quirúrgica de la División Cubana de la Internacional Academy of Pathology. XI Congreso de la Sociedad Cubana de Anatomía Patológica. La Habana. Febrero, 2009. (Conferencia).

Sáenz de Santamaría J. Sebaceous carcinoma of the vulva. In: Gynecology interactive slide seminars. 35th European Congress of Cytopathology. Lisbon. Septiembre, 2009. Cytopathology 2009 (supplement 1); 20: 45 (Conferencia).

Sáenz de Santamaría J. Clear cell adenocarcinoma of the ovary. In: Gynecology interactive slide seminars. 35th European Congress of Cytopathology. Lisbon. Septiembre, 2009. Cytopathology 2009 (supplement 1); 20: 45 (Conferencia).

Gonçalves L, Sáenz de Santamaría J. Organized cervical cancer screening in Alentejo In: satellite symposia cervical cancer screening in the mediterranean countries. 35th European Congress of Cytopathology. Lisbon. Septiembre, 2009. Cytopathology 2009 (supplement 1); 20: 21 (Conferencia).

Sáenz de Santamaría J. Citología de tiroides: ventajas de la guía ecográfica. XXVII Congreso de la Sociedad Latinoamericana de Patología. Guatemala. Noviembre, 2009. (Conferencia).

Sáenz de Santamaría J. Casos infrecuentes de CAAF del nódulo tiroideo. XXVII Congreso de la Sociedad Latinoamericana de Patología. Guatemala. Noviembre, 2009. (Conferencia).

Catalina Fernández I. Seminario de PAAF. XXVII Congreso de la Sociedad Latinoamericana de Patología. Guatemala. Noviembre, 2009. (Conferencia).

Sáenz de Santamaría J. Prevalencia de tipos de VPH en muestras ginecológicas de población no vacunada. Prevalencia en muestras citológicas. XXI Congreso Nacional de la Asociación Española de Patología Cervical y Colposcopia. Cádiz. Noviembre, 2009 (Conferencia).

ANGIOLOGÍA Y CIRUGÍA VASCULAR

Collado G. Situación actual de la cirugía endovascular. II curso de técnicas endovasculares básicas. Sociedad Centro de Angiología y Cirugía Vascular y Centro de Cirugía de mínima invasión Jesús Usón. Cáceres. 11 de Junio de 2009.

Collado G. Cirugía endovascular, aplicaciones. XIII Jornadas Médico-Universitarias Avances en Medicina y Cirugía en el Siglo XXI. Consejo Social de la Universidad de Extremadura, Facultad de Medicina de Badajoz, Hospital Infanta Cristina de Badajoz, Club Médico de Mesas Redondas de Badajoz. Badajoz 30-31 de Octubre de 2009.

Collado G. Clasificación de las Linfopatías. XXV Congreso de la Sociedad Andaluza de Angiología y Cirugía Vascular. Málaga 26-28 de Noviembre de 2009.

CIRUGÍA HEPATOBILIOPANCREÁTICA

Solórzano Peck G. La cirugía de trasplante adulto e infantil. Acto conmemorativo 20 aniversario primer trasplante hepático Hospital universitario Reina Sofía. Córdoba. 11 Diciembre 2009

Galeano Díaz F. Investigación trasnacional en ciencias clínicas I: médicas, quirúrgicas y afines. Master en Gestión del Conocimiento Biomédico e Investigación Clínica (CICAB). Badajoz, 5 de marzo 2009

CIRUGÍA MÁXILOFACIAL

Monje Gil F. Cirugía de tumores de cabeza y cuello. Zaragoza, 2009.

Monje Gil F. La importancia de la sonrisa. Badajoz, 2009.

Monje Gil F. Articulación temporomandibular y cirugía ortognática. Madrid, 2009.

Monje Gil F. El papel de la articulación temporomandibular en la planificación ortodóncico-quirúrgica. Madrid, 2009.

Monje Gil F. Reconstrucción articular con prótesis a medida. Bilbao, 2009.

Monje Gil F. Cáncer en la región facial. Factores etiológicos, prevención y futuro del tratamiento. Badajoz, 2009.

Monje Gil F. Artroscopia y artrocentesis de ATM. Maitencillo, 2009.

Monje Gil F. Sdistracción osteogénica y ATM. Maitencillo, 2009.

Monje Gil F. Injertos condrocostales. Maitencillo, 2009.

Monje Gil F. Hiperplasia condilar y Lisis condilar idiopática. Maitencillo, 2009.

Monje Gil F. Goya y las deformidades faciales. Maitencillo, 2009.



NEUMOLOGÍA

Gutiérrez Lara JA. Tabaco y salud. IES Pérez Comendador. Plascencia. Mayo 2009.

Gutiérrez Lara JA. Cáncer de pulmón. Asociación Oncológica Santa Marta de los Barros. Octubre 2009. 3 horas.

Gutiérrez Lara JA. Manejo práctico de VMNI. Servicio de Cardiología HIC. Noviembre 2009.

NEUROLOGÍA

Aguirre Sánchez JJ. Cefalea de tensión de larga evolución. IV Foro Nacional de Expertos en Cefalea. Oviedo. Marzo 2009.

LIBROS COMPLETOS

CIRUGÍA MAXILOFACIAL

Monje Gil F. Diagnóstico y tratamiento de la patología de la articulación temporomandibular. 1ª edición. Madrid; 2009. Ed. Ripano. ISBN-13:978-84-937238-0-4.

NEUROLOGÍA

Ramírez Moreno JM, Mateos V, Mauri J, Masjuan J editores. Casos Clínicos de residentes de Neurología 2008. Madrid. Editorial Luzán S.A. 2009.

LÍNEAS DE INVESTIGACIÓN

ALERGOLOGÍA

Grupo de Investigación en Aerobiología de la Universidad de Extremadura. Gonzalo Garijo MA y Pérez Calderón R.

Grupo de Investigación Farmacogenómica y Metabolismo. Dr. García Menaya JM liderado por el profesor JAG Agúndez. Catálogo de Grupos de Investigación de la Consejería de Comercio e Innovación. Dirección General de Universidad y Tecnología de la Junta de Extremadura.

CENTRO DE INVESTIGACIÓN CLÍNICA

Epidemiología y Farmacoepidemiología.

Farmacogenética y Farmacogenómica.

Psicobiología y Neurocognición.

CIRUGÍA HEPATOBILIOPANCREÁTICA

Trasplante Hepático.

Hepatocarcinoma.

Lesiones de la vía biliar principal.

Metástasis hepáticas.

Cirugía pancreática.

MEDICINA NUCLEAR

Nódulo Pulmonar y PET-CT.

Linfoma y PET-CT.

Radiofármacos para el diagnóstico precoz de Alzheimer.

SPECT con transportadores de dopamina (Datscan).

Neurocirugía Radiodirigida.

Biopsia Selectiva del Ganglio Centinela en el cáncer de mama.

Perfusión paradójica en los estudios de perfusión cardiaca.

Satisfacción de pacientes y profesionales.

MESAS REDONDAS

ANATOMÍA PATOLÓGICA

Sáenz de Santamaría J. Seminario de aspiraciones asistidas radiológicamente Resumen de las conclusiones finales. XXVII Congreso de la Sociedad Latinoamericana de Patología. Guatemala. Noviembre, 2009. (Moderador).

Sáenz de Santamaría J. Citología aspirativa de la médula ósea y torácica. Resumen de las conclusiones finales. XXVII Congreso de la Sociedad Latinoamericana de Patología. Guatemala. Noviembre, 2009. (Moderador).

Catalina Fernández I. Discusión de pósteres de citología. XXIV Congreso Nacional de la Sociedad Española de Anatomía Patológica, XIX Congreso Nacional de la Sociedad Española de Citología. Sevilla. Mayo, 2009. (moderador)

CENTRO DE INVESTIGACIÓN CLÍNICA

Llerena A. Mesa Redonda; Investigación Farmacológica Preclínica y Clínica. I Congreso Internacional de Farmacología y Toxicología. Lima (Perú), 13-16 noviembre de 2009.

MEDICINA NUCLEAR

Nódulo Pulmonar y PET-CT.

Linfoma y PET-CT.

Radiofármacos para el diagnóstico precoz de Alzheimer.

SPECT con transportadores de dopamina (Datscan).

Neurocirugía Radiodirigida.

Biopsia Selectiva del Ganglio Centinela en el cáncer de mama.

Perfusión paradójica en los estudios de perfusión cardiaca.

Satisfacción de pacientes y profesionales.



NEFROLOGÍA

Sánchez Casado E. Avances en diagnóstico y terapia cardiovascular. VIII Reunión de la Asociación de riesgo cardiovascular de Extremadura. Badajoz, 5 de Junio de 2009. (Moderador de mesa redonda)

Roberto Robles N. El escenario actual del tratamiento de la hipertensión arterial. VII Congreso Sociedad Extremeña de Hipertensión arterial. Villnueva de la Serena, 6-7 de Noviembre de 2009. (Moderador de mesa redonda)

Ruiz Calero R. Tratamiento renal sustitutivo. IV Reunión Nacional del Grupo de Nefrología Geriátrica de la SEN. Badajoz, 27-28 de Noviembre de 2009. (Moderador de mesa redonda)

Hernández Gallego R. Tratamiento renal sustitutivo. IV Reunión Nacional del Grupo de Nefrología Geriátrica de la SEN. Badajoz, 27-28 de Noviembre de 2009. (Moderador de mesa redonda)

Cubero JJ. Puesta al día: inmunosupresión. IV Reunión Nacional del Grupo de Nefrología Geriátrica de la SEN. Badajoz, 27-28 de Noviembre de 2009. (Moderador de mesa redonda)

Cubero JJ. Práctica en el manejo del paciente postrasplanteado. Sesión Enfermedad ósea postrasplante. Badajoz, 10 de Febrero de 2009.

Cubero JJ. Casos clínicos en una unidad de diálisis. Jornada de Metabolismo Mineral y óseo. Badajoz, 15 de Junio de 2009. (Moderador de mesa redonda)

Ruiz Calero R. Casos clínicos en una unidad de diálisis. Jornada de metabolismo mineral y oseo. Badajoz, 15 de junio de 2009.

Hernández Gallego R. Tratamiento de la hiperfosforemia en el enfermo renal: estrategias terapéuticas. Jornada de metabolismo mineral y oseo. Badajoz, 15 de junio de 2009.

Arrobas M. Talleres de casos clínicos: De la teoría a la práctica. Jornada de Actualización de enfermedades autoinmunes. Badajoz, 12 de Diciembre de 2009. (Moderador de mesa redonda)

NEUROLOGÍA

Durán Herrera C. Avances en Esclerosis Múltiple. Instituto de Neurociencias Clínicas del Hospital Regional Universitario Carlos Haya de Málaga. Marbella, 26 de Septiembre de 2009.

OTORRINOLARINGOLOGÍA

Ambel Albarrán, A. Enfermedad de Meniere. Sección de Patología Cérvico-Facial – Unidad de Otoneurología. Reunión anual de la Sociedad Española de Otorrinolaringología. 60 Congreso Nacional Sociedad Española de Otorrinolaringología. Madrid, del 13 al 17 de noviembre de 2009

Ambel Albarrán, A. Otosclerosis. Sección de Patología Cérvico-Facial / Unidad de Cirugía de la Hipoacusia. Reunión anual de la Comisión de Otolología de la Sociedad Española de Otorrinolaringología. Madrid 17-18 de octubre de 2009

Trinidad Ramos, G. Sordera Súbita. Unidad de Sorderas. 60 Congreso Nacional Sociedad Española de Otorrinolaringología. 60 Congreso Nacional Sociedad Española de Otorrinolaringología. Madrid, del 13 al 17 de noviembre de 2009

MODERACIÓN SESIONES CIENTÍFICAS

CIRUGÍA HEPATOBILIOPANCREÁTICA

López Sánchez O. Complicaciones postoperatorias diferidas en la unidad de cuidados intensivos. Curso de trasplante hepático en Extremadura. Badajoz, 31 de Marzo y 1 de Abril de 2009.

Blanco Fernández G. Aspectos del donante. Curso de trasplante hepático en Extremadura. Badajoz 20-21 de mayo de 2009.

Solórzano Peck G. Mesa redonda inaugural. Conmemoración 25 años del primer trasplante Hepático. XXI Congreso de la SETH. Badajoz, 7-9 Octubre del 2009.

MEDICINA INTERNA

Palacios Bote R. Lectura de casos del día. IX congreso ARC. Octubre 2009

UROLOGÍA

Título: Lesión del plexo pélvico.

Moderador: Mariño del Real J.

XXXII Reunión de Urología Castilla-La Mancha Extremadura.

Lugar: Badajoz.

Fecha: 8 Mayo 2009

Título: Afección uretral inferida.

Moderador: Mateos Blanco J.

XXXII Reunión de Urología Castilla-La Mancha Extremadura.

Lugar: Badajoz.

Fecha: 8 Mayo 2009

Título: Patología ureteral y vesical.

Moderador: Abengoza García-Moreno A.

XXXII Reunión de Urología Castilla-La Mancha Extremadura.

Lugar: Badajoz.

Fecha: 8 Mayo 2009



Título: Tratamiento de los tumores superficiales de vejiga con Hexvix.

Moderador: Castro Castro C.

52 Curso de Urología de la Fundación Puigvert.

Lugar: Barcelona.

Fecha: 22 Octubre 2009

Organización cursos y congresos

Director: Ramos, Luis

Lugar: Villafranca de Xira (Portugal)

Fecha: Mayo 2010

Título: Congreso Sociedad Española de Nutrición Parenteral y Enteral.

Organizador: Salas Martínez J.

Director: Luengo Perez. LM

Lugar: Badajoz

Fecha: Mayo 2010

ORGANIZACIÓN CURSOS Y CONGRESOS

BIBLIOTECA Y DOCUMENTACIÓN

Sesión formación OVID para todos los profesionales sanitarios del CHUB . Biblioteca del Área de Salud de Badajoz. Hospital Infanta Cristina. Badajoz.

CENTRO DE INVESTIGACIÓN CLÍNICA

Título: Máster en Gestión del Conocimiento Biomédico e Investigación Clínica. Programa Oficial de Postgrado.

Organizador: UEX. CICAB.

Director del máter: Prof. Dr. Adrián Llerena

Discente: 13 alumnos postgraduados.

Lugar: Facultad de Medicina.

Fecha: Curso 2008-2009

Horas/créditos: 60 créditos.

Título: Master en Gestión del Conocimiento Biomédico e Investigación Clínica. Programa Oficial de Postgrado.

Organizador: UEX. CICAB.

Director del máter: Prof. Dr. Adrián Llerena

Discente: 13 alumnos postgraduados.

Lugar: Facultad de Medicina.

Fecha: Curso 2009-2010

Horas/créditos: 60 créditos.

CIRUGÍA GENERAL

Título: Iº Congreso Ibérico de Coloproctología.

Organizador: Salas Martínez J, Jiménez Redondo JL, Martínez Sánchez M.

Director: Dominguez Trisancho, J.L.

Lugar: Badajoz

Fecha: Mayo del 2010

Título: XVII Congreso Internacional de Cirugía Taurina.

Organizador: Ambel Albarrán I.

CIRUGÍA HEPATOBILIOPANCREÁTICA

Título: XXI Congreso SETH. Sociedad Española de Trasplante Hepático

Organizador: Sociedad Española de Trasplante Hepático.

Director: Solórzano Peck G.

Lugar: Badajoz

Fecha: 7 y 8 de Octubre de 2009.

MEDICINA NUCLEAR

I Jornadas de Actualización sobre Cáncer de Colon en Extremadura. Asociación Española Contra el Cáncer (AECC). Marzo 2009.

X Curso de SPECT cerebral. Grupo Hispano-Luso de SPECT cerebral. GE Healthcare. Madrid. Mayo 2009.

3º Curso superior de producción y utilización de radiofármacos y emisores de positrones. Servicio de Medicina Nuclear. Hospital Infanta Cristina. Badajoz. Noviembre 2009

NEUMOLOGÍA

Título: Curso de actualización en enfermedad tromboembólica venosa. Actualización en tratamientos de ETV. SEPAR.

Organizador: Gutiérrez Lara JA.

Discente: Socios SEPAR

Lugar: On line

Fecha: Octubre 2009

Horas/Créditos: 40 horas lectivas, 8,1 créditos.

Título: Curso FMC de Neumosur de Agudizaciones de la EPOC.

Organizador: Cordero Montero, P

Discente: Socios NEUMOSUR

Lugar: On line

Fecha: Noviembre 2009

Horas/Créditos: 30 horas lectivas, 4,5 créditos.



NEUROCIRUGÍA

Curso de capacitación para la resección de tumores cerebrales guiada con fluorescencia con Gliolán®. Badajoz, 9 de Octubre de 2009. (Curso)

NEUROLOGÍA

Título: Curso de Enfermería neurológica.
Organizador: Escuela de Estudios y Ciencias de la Salud.
Director: Durán Herrera, C.
Lugar: Escuela de Estudios y Ciencias de la Salud. Badajoz
Fecha: 27 de Octubre al 23 de Noviembre de 2009.

RADIODIAGNÓSTICO

Título: I Aula Radiológica para Residentes de 1º Año
Organizador: ARC
Director: Junta Directiva de ARC
Lugar: Monfragüe
Fecha: 28-29 de abril de 2009

Título: IX Congreso de la Asociación de Radiólogos de la Región Centro
Organizador: ARC
Director: Junta Directiva de ARC
Lugar: Cáceres
Fecha: 15, 16 y 17 de octubre de 2009

UROLOGÍA

Título: XXXII Reunión de Urología Castilla-La Mancha Extremadura
Organizador: Servicio de Urología
Director: Asuar Aydillo S.
Lugar: Badajoz
Fecha: 8-9 Mayo 2009
Horas: 12

PONENCIAS

ANATOMÍA PATOLÓGICA

Saenz de Santamaría J, Catalina Fernández I, Fernández de Mera JJ, López Presa D. Citología en medio líquido. Conceptos generales e indicaciones. 10º Congreso Virtual Hispanoamericano de Anatomía Patológica. 1-30 noviembre de 2009. ISBN: 978-84-692-76778

http://www.conganat.org/10congreso/trabajo.asp?id_trabajo=1794&tipo=3

Lacruz Pelea C, Sáenz de Santamaría J, Fernández de Mera JJ, Catalina Fernández I, López Presa D. Citología con aguja fina del nódulo tiroideo. Terminología diagnóstica y criterios morfológicos según consenso Bethesda-2007. 10º Congreso Virtual Hispanoamericano de Anatomía Patológica. 1-30 noviembre de 2009. ISBN: 978-84-692-76778

http://www.conganat.org/10congreso/trabajo.asp?id_trabajo=1768&tipo=3

Saenz de Santamaría J, Lacruz Pelea C, Catalina Fernández I, Fernández de Mera JJ, López Presa D. Citología intraoperatoria. 10º Congreso Virtual Hispanoamericano de Anatomía Patológica. 1-30 noviembre de 2009. ISBN: 978-84-692-76778-
http://www.conganat.org/10congreso/vistalmpresion.asp?id_trabajo=1804

Fernández de Mera JJ, Catalina Fernández I, López Soto MV, Saenz de Santamaría J. Melanoma maligno primario del seno esfenoidal. Estudio de dos casos. 10º Congreso Virtual Hispanoamericano de Anatomía Patológica. 1-30 noviembre de 2009. ISBN: 978-84-692-76778

http://www.conganat.org/10congreso/trabajo.asp?id_trabajo=1869&tipo=1

Fernández de Mera JJ, Catalina Fernández I, López Soto MV, Saenz de Santamaría J. Tumor subcutáneo miomelanocítico de células claras maligno. Una forma infrecuente de tumor de células epiteliales perivasculares (PECOMAS-NOS). 10º Congreso Virtual Hispanoamericano de Anatomía Patológica. 1-30 noviembre de 2009. ISBN: 978-84-692-76778

http://www.conganat.org/10congreso/vistalmpresion.asp?id_trabajo=1887

Cortés JI, Campo MÁ, Fernández de Mera JJ, Catalina Fernández I, López Presa D, Saenz de Santamaría J. Tumor fibroso solitario intraoral. Estudio histopatológico e inmunohistoquímico. 10º Congreso Virtual Hispanoamericano de Anatomía Patológica. 1-30 noviembre de 2009. ISBN: 978-84-692-76778

http://www.conganat.org/10congreso/trabajo.asp?id_trabajo=1939&tipo=1

ANESTESIA Y REANIMACIÓN

Macías Pingarrón JP. ¿Son seguras las altas fio2 en el periodo perioperatorio? 54 Reunión anual de la AAEAR. Sevilla, 19,20y21 de noviembre del 2009. Ponencias

Gragera Collado I. Continuar o interrumpir las estatinas y fármacos cardiovasculares. ¿Cuál es la evidencia? 54 Reunión anual de la AAEAR. Sevilla, 19, 20 y 21 de noviembre del 2009. Ponencia.

Del Cojo Peces E. ¿Como reducir la morbilidad en el paciente con saos? 54 Reunión anual de la AAEAR. Sevilla, 19, 20 y 21 de noviembre del 2009. Ponencia



ANGIOLOGÍA Y CIRUGÍA VASCULAR

Collado G. Análisis casos quirúrgicos en directo. Mesa redonda VII Curso Internacional de Actualización en Cirugía Endovascular. Universidad Autónoma de Barcelona, Servicio de Angiología y Cirugía Vascular del Hospital Valle d'Hebron. Barcelona 22-23 de Enero de 2009. (Ponencia)

CENTRO DE INVESTIGACIÓN CLÍNICA

Llerena A. Aplicación de la Farmacogenética al uso Clínico de los Psicofármacos. Congreso Innovación Y Salud Química Médica. Boca Del Río, Veracruz (México), 12-16 Mayo de 2009. (Ponencia invitada).

Llerena A. Farmacogenética de medicina herbaria: relevancia potencial de la vulnerabilidad a la depresión y al efecto de los antidepresivos. Congreso: Fapronatura 2009. La Habana (Cuba), 4-7 junio de 2009. (Ponencia invitada).

Peñas Lledó EM. Categorías diagnósticas vs subtipos empíricos en Trastornos del Comportamiento Alimentario. XLIII Congreso de la Sociedad Española de Medicina Psicosomática. Barcelona, 11-13 Junio 2009. Publicación: Revista de la Sociedad Española de Medicina Psicosomática. (Ponencia invitada).

Llerena A. Farmacogenética de antipsicóticos y su relevancia en relaciones adversas. Congreso Sociedad Española de Farmacología y Farmacogenética. Santiago de Compostela, 19-21 junio 2009. (Ponencia invitada).

Llerena A. Farmacogenética en poblaciones iberoamericanas: Impacto en psiquiatría. II Congreso Ecuatoriano de Genética Humana. Quito (Ecuador), 23-25 julio de 2009. (Ponencia invitada).

Llerena A. The relevance of pharmacogenetics in clinical psychopharmacology. 55° Congresso Brasileiro de Genética. Águas de Lindoia (Brasil), 30 agosto al 2 septiembre 2009. (Ponencia invitada).

Llerena A. Pharmacogenetics of Iberoamerican populations: studies of the Iberoamerican network ribef. 55° Congresso Brasileiro de Genética. Águas de Lindoia (Brasil), 30 agosto al 2 septiembre 2009. (Ponencia invitada).

Llerena A. Farmacogenética. XXXVIII Congreso Argentino de Genética. San Miguel de Tucumán (Argentina), 20-23 septiembre de 2009. (Ponencia invitada).

Llerena A. Farmacogenómica en Comunidades Latinoamericanas. XXXIV Congreso Nacional de Genética Humana. Tuxtla, Chiapas (México), 11-14 de noviembre de 2009. (Ponencia invitada).

Llerena A. Impacto de la Farmacogenética en Salud. I Congreso Internacional de Farmacología y Toxicología. Lima (Perú), 13-16 noviembre de 2009. (Ponencia invitada).

CIRUGÍA GENERAL

Rodríguez A. UCMA Complejo Hospitalario de Badajoz. Mesa Cirugía Mayor Ambulatoria y Corta Estancia. XI Reunión de la Sociedad Extremeña de Cirugía. Controversias en Cirugía Mayor Ambulatoria. Talarrubias, 17 de abril de 2009. (Ponencia)

CIRUGÍA HEPATOBILIOPANCREÁTICA

Botello Martínez F. La donación de órganos y tejidos para el trasplante. Trasplante hepático. Aspectos técnicos. Coordinación de Trasplantes de Extremadura. Badajoz, 17-19 Noviembre de 2009.

Botello Martínez F. Trasplante hepático para Enfermería. Complicaciones quirúrgicas postrasplante hepático. Complejo Hospitalario Universitario de Badajoz. Badajoz, 20-21 Mayo de 2009.

Botello Martínez F. Trasplante hepático para Enfermería. Complicaciones quirúrgicas postrasplante hepático. Complejo Hospitalario Universitario de Badajoz. Badajoz, 31 Marzo-1 Abril de 2009

Botello Martínez F. El Trasplante Hepático. Un éxito de todos. V Encuentro por la Vida. Hermandad de donantes de sangre. Alcer. Feder. Badajoz 24 de Octubre de 2009.

Galeano Díaz F. Trasplante hepático para Enfermería. Aspectos Quirúrgicos del donante. Complejo Hospitalario Universitario de Badajoz. Badajoz, 31 Marzo-1 Abril de 2009.

Galeano Díaz F. Trasplante hepático para Enfermería. Aspectos Quirúrgicos del donante. Complejo Hospitalario Universitario de Badajoz. Badajoz, 20-21 Mayo de 2009.

Fernández Pérez, J. Trasplante hepático para Enfermería. Proceso del implante hepático. Complejo Hospitalario Universitario de Badajoz. Badajoz, 20-21 Mayo de 2009.

Fernández Pérez, J. Trasplante hepático para Enfermería. Proceso del implante hepático. Complejo Hospitalario Universitario de Badajoz. Badajoz, 31 de Marzo-1 de Abril, 2009.

CIRUGÍA MAYOR AMBULATORIA

Rodríguez A. UCMA Complejo Hospitalario de Badajoz. Mesa Cirugía Mayor Ambulatoria y Corta Estancia. XI Reunión de la Sociedad Extremeña de Cirugía. Controversias en Cirugía Mayor Ambulatoria. Talarrubias, 17 de abril de 2009. (Ponencia)

CIRUGÍA TORÁCICA

García Barajas Santiago. Resección pulmonar mediante técnicas quirúrgicas mínimamente invasivas. XXIII Jornada Médico-Universitaria. Badajoz, 31 de octubre de 2009.



NEFROLOGÍA

Roberto Robles N. La disfunción renal. Avances en la comprensión y manejo de los problemas clínicos del paciente hipertenso. XXXIX Congreso de la Sociedad Española de Nefrología. Pamplona 3-6 de octubre 2009

Caravaca F. Al inicio del TRS ¿qué tratamiento dialítico peritoneal recomienda: Diálisis peritoneal manual (DPAC) o diálisis peritoneal con cicladora (DPA). Temas candentes en DP. XXXIX Congreso de la Sociedad Española de Nefrología. Pamplona, 3-6 de octubre de 2009.

Barroso S. Cálculo de la dosis de diálisis adecuada ¿se influye por la edad?. Tratamiento renal sustitutivo. IV Reunión Nacional del Grupo de Nefrología Geriátrica de la SEN. Badajoz, 27-28 de Noviembre de 2009.

Barroso S. Manejo de los pacientes en predialisis y diálisis. I foro de actualización en enfermedad renal. 10 Noviembre 2009.

Hernández Gallego R. Nefritis Lúpica. Jornada de actualización de enfermedades autoinmunes. Badajoz, 12 de Diciembre de 2009.

Cubero JJ. Valor Clínico del Sedimento en Nefrología. Workshop Sociedad de Análisis Clínicos de Extremadura. Cáceres, 26 de Noviembre de 2009.

NEUROCIRUGÍA

Giménez Pando, J. Craneosinostosis simples: Trigonocefalias. En el III Curso de Cirugía Cráneo-facial sobre Osteosíntesis Reabsorbible y Biomateriales. Barcelona, 27 y 28 de Marzo de 2009.

Giménez Pando, J. Craneosinostosis múltiples: Braquicefalias y Oxicefalias. En el III Curso de Cirugía Cráneo-facial sobre Osteosíntesis Reabsorbible y Biomateriales. Barcelona, 27 y 28 de Marzo de 2009.

Giménez Pando, J. Curso práctico. Cirugía off-line: Trigonocefalias. En el III Curso de Cirugía Cráneo-facial sobre Osteosíntesis Reabsorbible y Biomateriales. Barcelona, 27 y 28 de Marzo de 2009.

Giménez Pando, J. Curso práctico. Cirugía off-line. Braquicefalias. En el III Curso de Cirugía Cráneo-facial sobre Osteosíntesis Reabsorbible y Biomateriales. Barcelona, 27 y 28 de Marzo de 2009.

Ortega Martínez, Marta. Definición de Daño Cerebral Traumático. Escalas de valoración inicial. Criterios de severidad. Tipos y clasificación general de los TCE. Cuidados y manejo de la fase aguda-hospitalaria. En el Curso sobre Daño Cerebral Traumático. Escuela de Ciencias de la Salud. Cáceres, 1-5 de junio 2009.

Fernández Portales, I. Aplicación de nuevas técnicas en el campo de la Neurocirugía. Neuronavegación, Neuroendoscopia y Fluorescencia intracerebral. En la XXIII Jornada Médico Universitaria sobre Avances en Medicina y Cirugía en el Siglo XXI. Badajoz, 30 y 31 de Octubre de 2009.

NEUROLOGÍA

Ramírez-Moreno JM. Estrategia en ictus del sistema nacional de salud. Modulo 1: estrategias frente al ictus en Extremadura (i). Atención en la fase aguda. Badajoz y Plasencia, 28 y 30 noviembre de 2009.

Ramírez-Moreno JM. Protocolo diagnóstico acelerado (PDA) del AIT. Modulo 1: estrategias frente al ictus en Extremadura (i). Atención en la fase aguda. Badajoz y Plasencia, 28 y 30 noviembre de 2009.

Ramírez-Moreno JM. Vascular: Ictus, antiagregación y anticoagulación y embarazo, trombosis venosa en embarazo, puerperio y anticoncepción, patología vascular cerebral y técnicas de fertilización artificial, terapia hormonal sustitutiva e ictus. Reunión de la sociedad de neurología de Castilla y León. Ávila 6 y 7 de Noviembre de 2009.

OTORRINOLARINGOLOGÍA

Trinidad Ruiz, G. Protocolo de estudio en el paciente con trastorno del equilibrio. Unidad de Otoneurología. Reunión anual de la Sociedad Extremeña de Otorrinolaringología. Villanueva de la Serena, abril 2009.

Trinidad Ruiz, G. Sistematización del Proceso Asistencial de los Pacientes con Trastornos del Equilibrio mediante un soporte informático único bidireccional. Unidad de Otoneurología. Reunión anual del grupo MEN (Comisión de Otoneurología de la Sociedad Española de Otorrinolaringología). Valencia, septiembre 2009.

Trinidad Ruiz, G. Complicaciones de las timpanoplastias con mastoidectomía. Unidad de Otoneurología / Unidad de Cirugía de la Hipoacusia. Reunión anual de la Comisión de Otolología de la Sociedad Española de Otorrinolaringología. Madrid, del 13 al 17 de noviembre de 2009.

PREMIOS

HEMATOLOGÍA

Groiss J, Fuentes I, Elduayen R, Vagace Valero JM, Alonso N, Blesa A, García Domínguez M, De la Maya Retamar MD, Díaz Mestre ME, Blesa Sierra AM y Delgado Casado E. Anemia Hemolítica Autoinmune en el Lactante. VI Reunión anual de la Sociedad Extremeña de Hepatología-Hemoterapia. Plasencia 24-25 Abril de 2009. (Comunicación).



MEDICINA NUCLEAR

Rayo JI, Infante JR, Serrano J, Sánchez R, García L, Durán C, Domínguez ML. Resultados del Plan Director 2004-2009 de un Servicio de Medicina Nuclear. 16 Congreso Nacional de Hospitales. Cáceres. Junio 2009.

NEUROCIRUGÍA

Bernal García LM, Cabezudo Artero JM, Rodríguez Sánchez JA, Lorenzana Honrado LM, Porras Estrada LF, Ugarriza Echebarrieta LF, Fernández Portales I, Pineda Palomo M, Ortega Martínez M, Giménez Pando J. Resección de gliomas cerebrales malignos guiada por fluorescencia intraoperatoria con ácido aminolevulínico. Premio a la Mejor Comunicación presentada en la XI Reunión Anual de la Sociedad Extremeña de Neurología. Cáceres, 30 y 31 de Enero de 2009.

PROMOCIÓN Y GESTIÓN DE LA CALIDAD

ALERGOLOGÍA

Gonzalo Garijo MA. Webmaster de la página www.vacunasalergia.es del Comité de Inmunoterapia de la Sociedad Española de Alergología e Inmunología clínica.

García Menaya JM. Vicepresidente de la Sociedad de Alergología e Inmunología Clínica de Extremadura.

Gonzalo Garijo MA y Pérez Calderón R. Grupo de Investigación en Aerobiología de la Universidad de Extremadura. Catálogo de Grupos de Investigación de la Consejería de Comercio e Innovación, Dirección General de Universidad y Tecnología de la Junta de Extremadura.

García Menaya JM. Grupo de Investigación Farmacogenómica y Metabolismo. Catálogo de Grupos de Investigación de la Consejería de Comercio e Innovación. Dirección General de Universidad y Tecnología de la Junta de Extremadura.

Gonzalo Garijo MA. Vicepresidenta de la Comisión Nacional de Alergología.

Gonzalo Garijo MA. Comité de Inmunoterapia de la Sociedad Española de Alergología e Inmunología Clínica.

García Menaya JM. Comité de Aereobiología de la Sociedad Española de Alergología e Inmunología Clínica.

García Menaya JM. Comité de Asma de la Sociedad Española de Alergología e Inmunología Clínica.

García Menaya JM. Comité de Formación Continuada de la Sociedad Española de Alergología e Inmunología Clínica.

García Menaya JM. Miembro de la Red Nacional de Investigación dependiente del Instituto Carlos III RIRAAF (Red Temática de Investigación Cooperativa de Reacciones Adversas a Alérgenos y Fármacos en España).

Gonzalo Garijo MA. Revisor de la Revista Journal of Investigational Allergology and Clinical Immunology.

Gonzalo Garijo MA. Comité Ético de Investigación Clínica del Complejo Hospitalario Universitario de Badajoz.

Pérez Calderón R. Comisión de Farmacia y terapéutica del CHUB.

Gonzalo Garijo MA, Bobadilla González P, Pérez Calderón R, García Menaya J. Proceso Asistencial: Asma del Adulto.

ANATOMÍA PATOLÓGICA

Sáenz de Santamaría J. Presidente de la Sociedad Española de Citología.

Sáenz de Santamaría J. Presidente del XXIV Congreso Nacional de la Sociedad Española de Anatomía Patológica y XVIII Congreso Nacional de la Sociedad Española de Citología. Sevilla. Mayo, 2009.

Catalina Fernández I. Miembro del Comité Científico del XXIV Congreso Nacional de la Sociedad Española de Anatomía Patológica y XVIII Congreso Nacional de la Sociedad Española de Citología. Sevilla. Mayo, 2009

Sáenz de Santamaría J. Miembro del Comité Científico del 35th European Congress of Cytology. Lisboa. Septiembre, 2009.

Sáenz de Santamaría J. Miembro del Comité Científico del XXVII Congreso Latinoamericano de Anatomía Patológica. Antigua Guatemala, Guatemala. Noviembre, 2009.

Sáenz de Santamaría J. Miembro del Comité Científico y Organizador del X Congreso Virtual Hispanoamericano de Anatomía Patológica. Noviembre, 2009.

Sáenz de Santamaría J. Miembro del Consejo Editorial de la Revista Española de Patología

Catalina Fernández I. Miembro del Consejo Editorial de la Revista Española de Patología

Catalina Fernández I. Secretaria científica y técnica del VI Curso de Citología Clínica. Badajoz, noviembre, 2009

Sáenz de Santamaría J. Miembro del Comité Científico del X Congreso Virtual Hispanoamericano de Anatomía Patológica: 11,2 créditos, equivalentes a 60 horas lectivas (resolución BOE Núm 81 de 4 de abril de 2002).



Conde Martín A.F. Coordinador de Foros médicos profesionales: 8 años de experiencia en el foro de diagnóstico por imagen. X Congreso Virtual Hispano Americano de Anatomía Patológica.

ANGIOLOGÍA Y CIRUGÍA VASCULAR

Collado Bueno G. Participante en la elaboración del Plan de Salud de Extremadura 2009-2012. Grupo de expertos en enfermedades Cardiovasculares. Abril 2009.

Collado Bueno G. Participación en el comité de expertos para la validación del Proceso asistencial Enfermedad Pulmonar Obstructiva Crónica (EPOC) 2009 del Área de Salud de Badajoz. Gerencia de Área de Salud de Badajoz y Coordinación de Calidad.

Collado Bueno G. Profesor Asociado de la Universidad de Extremadura, Facultad de Medicina de Badajoz, área de cirugía y especialidades médico-quirúrgicas. Clases teóricas y prácticas. Angiología y Cirugía Vasculat.

López Quero D. Profesor colaborador, prácticas en cirugía, Angiología y Cirugía Vasculat.

Morán de la Torre AO. Profesor colaborador, prácticas en cirugía, Angiología y Cirugía Vasculat.

Laguna Pardo VP. Profesor colaborador, prácticas en cirugía, Angiología y Cirugía Vasculat.

Migodzisni AZ. Profesor colaborador, prácticas en cirugía, Angiología y Cirugía Vasculat.

Carmona Berriguete S. Profesor colaborador, prácticas en cirugía, Angiología y Cirugía Vasculat.

Martín Álvarez A. Profesor colaborador, prácticas en cirugía, Angiología y Cirugía Vasculat.

Salgado Pacheco A. Profesor colaborador, prácticas en cirugía, Angiología y Cirugía Vasculat.

CIRUGÍA GENERAL

Rodríguez Reyes A. Miembro de la Comisión de Ética Asistencial del Complejo Hospitalario Universitario de Badajoz.

Rodríguez Reyes, A. Vocal de Cirugía General de la Asociación Española de Cirugía Mayor Ambulatoria

Salas Martínez J. Vocal de la Sociedad Extremena de Cirujanos.

Jiménez Redondo JL. Vocal de la Sociedad Extremena de Cirujanos.

Martínez Sánchez M. Vocal de la Sociedad Extremena de Cirujanos.

Fernández Lázaro JA. Miembro de la Comisión de Quirófano del Complejo Universitario de Badajoz.

Aspano Gamero MA. Miembro de la Comisión de Quirófano del Complejo Universitario de Badajoz.

Salas Martínez J. Miembro de la Comisión de compras del Complejo Hospitalario Universitario de Badajoz.

Jiménez Redondo JL. Miembro del Grupo autor del Proceso Asistencial Cáncer de Recto.

Pérez Andrés I. Miembro del Grupo autor del Proceso Asistencial Cáncer de Recto.

Rodríguez Reyes A. Autor principal del Proceso Asistencial Colectectomía laparoscópica.

Rodríguez reyes A. Autor principal del Proceso Asistencial Hernia inguinal en el adulto.

Aspano Gamero MA. Miembro del Grupo autor del Proceso Asistencial Colectectomía laparoscópica.

Aspano Gamero MA. Miembro del Grupo autor del Proceso Asistencial Hernia inguinal en el adulto.

CIRUGÍA HEPATOBILIOPANCREÁTICA

Solórzano Peck G. Miembro de la Comisión de trasplantes del Complejo Hospitalario Universitario de Badajoz.

López Sánchez O. Miembro de la Comisión de historias clínicas del Complejo Hospitalario Universitario de Badajoz.

Fernández Pérez J. Miembro de la Comisión de tejidos y tumores del Complejo Hospitalario Universitario de Badajoz.

Blanco Fernández G. Miembro de la Comisión de infecciones, profilaxis y política antibiótica del Complejo Hospitalario Universitario de Badajoz.

Fernández Pérez J. Mimbros del Comité de tumores digestivos del Complejo Universitario de Badajoz.

Solórzano Peck, Guillermo. Board European Surgery in Liver Transplant and abdominal Transplant.

CIRUGÍA MAXILOFACIAL

Maestre Rodríguez Oscar. Profesor Honorario. Facultad de Medicina de Badajoz. Asignatura de libre elección: Bases quirúrgicas de la patología de cirugía Oral y Maxilofacial. Exploración física en cirugía Oral y Maxilofacial. Complejo Hospitalario Universitario de Badajoz. Facultad de Medicina de la Universidad de Extremadura. 2009.



González García Raul. Profesor Honorario. Facultad de Medicina de Badajoz. Asignatura de libre elección: Bases quirúrgicas de la patología de Cirugía oral y maxilofacial. Masas Cervicales. Complejo Hospitalario Universitario de Badajoz. Facultad de Medicina de la Universidad de Extremadura. 13 de Enero de 2009.

CIRUGÍA MAYOR AMBULATORIA

Rodríguez Reyes A. Miembro de la Comisión de Ética Asistencial del Complejo Hospitalario Universitario de Badajoz.

Rodríguez Reyes, A. Vocal de Cirugía General de la Asociación Española de Cirugía Mayor Ambulatoria .

Aspano Gamero MÁ. Miembro de la Comisión de Quirófano del Complejo Universitario de Badajoz.

Rodríguez reyes A. Autor principal del Proceso Asistencial Colectectomía laparoscópica.

Rodríguez reyes A. Autor principal del Proceso Asistencial Hernia inguinal en el adulto.

Aspano Gamero MÁ. Miembro del Grupo autor del Proceso Asistencial Colectectomía laparoscópica.

Aspano Gamero MÁ. Miembro del Grupo autor del Proceso Asistencial Hernia inguinal en el adulto.

EQUIPO DE CONTROL DE INFECCIONES NOSOCOMIALES

Crespo Santiago E, Gallardo Berrocal C, Ramos Sanguino A, Pablo Díaz P, et al. Realización del procedimiento de Curas de heridas. ECIN y Servicio de Cirugía General. HIC. Edición 1. 2009.

Crespo Santiago E, Gallardo Berrocal C, Ramos Sanguino A, Pablo Díaz P, et al. Realización del procedimiento de preparación del Paciente quirúrgico. ECIN y Servicio de Cirugía General. HIC. Edición 2. 2009.

Crespo Santiago E, Gallardo Berrocal C, Ramos Sanguino A, Pablo Díaz P, et al. Realización del procedimiento de la Cama Vacía. ECIN. HIC. Edición 2. 2009.

FARMACIA HOSPITALARIA

Rangel Mayoral JF. Secretario de la Comisión de Farmacia y Terapéutica del Complejo Hospitalario Universitario de Badajoz.

Estepa Alonso MJ. Miembro de la Comisión de Farmacia y Terapéutica del Complejo Hospitalario Universitario de Badajoz.

Rangel Mayoral J F. Miembro de la Comisión de Ética e Investigación Clínica del Complejo Hospitalario Universitario de Badajoz.

Rangel Mayoral JF. Miembro del Grupo de Trabajo de la página WEB del Área de Salud de Badajoz.

Martín Clavo S. Miembro de la Comisión de Profilaxis y Política Antibiótica del Complejo Hospitalario Universitario de Badajoz.

Martín Clavo S. Miembro de la Comisión de Docencia del Complejo Hospitalario Universitario de Badajoz.

Rangel Mayoral JF. Comisión de Control y Seguimiento del Gasto Farmacéutico Hospitalario del Complejo Hospitalario Universitario de Badajoz.

Rangel Mayoral JF. Miembro del Comité de Control de Infección Nosocomial del Complejo Hospitalario Universitario de Badajoz.

Santos Hurtado I. Miembro del Comité de Tumores del Complejo Hospitalario Universitario de Badajoz.

Rangel Mayoral JF. Miembro del Comité de Esclerosis Múltiple del Servicio Extremeño de Salud.

HEMATOLOGÍA

Vagace JM. Reunión del Comité Coordinador para el Registro Nacional de Hemoglobinuria Paroxística Nocturna. Madrid. Febrero 2009.

INMUNOLOGÍA Y GENÉTICA

Raquel Rodríguez López. Tribunal de Tesis Doctoral, Universidad de Santiago de Compostela, Facultad de Medicina, Departamento de Medicina Legal. Julio de 2009.

Josefa Melero Ruiz. Tribunal de Tesis Doctoral: Características clínicas, inmunológicas y moleculares en pacientes con Agammaglobulinemia Ligada al Cromosoma X o Síndrome de Bruto. Universidad de Sevilla, Facultad de Medicina, Departamento de Farmacología, Pediatría y Radiología. Diciembre de 2009.

MEDICINA NUCLEAR

Serrano Vicente J, Dominguez Grande ML. Comisión de tumores del Complejo Hospitalario Universitario de Badajoz.

Infante de la Torre JR. Comisión de tecnología y adecuación de medios diagnósticos y terapéuticos del Complejo Hospitalario Universitario de Badajoz.



García Bernardo L. Comité de cáncer de pulmón del Complejo Hospitalario Universitario de Badajoz.

Rayo Madrid JI. Comité de cáncer mama del Complejo Hospitalario Universitario de Badajoz.

Durán Barquero C. Comité de cáncer de colon del Complejo Hospitalario Universitario de Badajoz.

Domínguez Grande ML. Comité de tumores cerebrales del Complejo Hospitalario Universitario de Badajoz.

Rayo Madrid JI. Grupo PET de la Sociedad Española de Medicina Nuclear.

Serrano Vicente J. Grupo Hispano-Luso de SPECT cerebral.

Rayo Madrid JI. Miembro del Comité Científico Asesor de la Consejería de Sanidad y Dependencia de la Junta de Extremadura.

Rayo Madrid JI. Miembro del Grupo Multicéntrico del Cáncer de Pulmón.

Rayo Madrid JI., Infante de la Torre JR. Visita guiada al Servicio de Medicina Nuclear de Técnicos del IES Cieza de León de Llerena (Badajoz).

Rayo Madrid JI., Serrano Vicente J. Visita guiada al Servicio de Medicina Nuclear de Alumnos de 3º Curso de la Facultad de Medicina de la Universidad de Extremadura.

NEUMOLOGÍA

Cordero P, Fuentes F. Coautores del Proceso Asistencial EPOC.

Rodríguez Blanco. Vicepresidente de la Junta Directiva de la Sociedad Extremeña de Aparato Respiratorio.

Gutiérrez Lara JA. Vocal de la Junta Directiva de la Sociedad Extremeña de Aparato Respiratorio.

Cordero Montero P. Miembro del Grupo Multicéntrico Comorbilidad pacientes EPOC. Neumosur

Fuentes Otero F. Director Revista Extremadura Médica

NEUROCIRUGÍA

Giménez Pando, J. Secretario de la Comisión de Quirófano.

Giménez Pando, J. Vocal de la Comisión de Mortalidad.

Giménez Pando, J. Inicio de Vías clínicas multidisciplinares consensuadas para el manejo del TCE leve pediátrico en el Hospital Materno-Infantil, en fase de elaboración entre las Unidades de Neurocirugía Pediátrica, Neuropediatria, Urgencias Pediátricas y Radiología Pediátrica.

Ortega Martínez, M. Forma parte del grupo de trabajo encargado de la puesta en marcha de la segunda parte del Plan General de Atención Sociosanitaria en Extremadura (PIDEX), en relación con el Daño Cerebral Sobrevenido (PIDEX II)

NEUROLOGÍA

Durán Herrera C. Suficiencia investigadora y estudios avanzados. Badajoz 25 de Mayo de 2009. Sobresaliente.

Ramírez-Moreno JM. Vocal de la Junta Directiva de la Sociedad Española de Neurología.

Ramírez-Moreno JM. Presidente del Comité de Acreditación y Formación Continuada de la Sociedad Española de Neurología.

Ramírez-Moreno JM. Vocal de la Fundación Española de Enfermedades Neurológicas (FEEN).

Ramírez-Moreno JM. Miembro del Comité científico de la I Reunión Neurocardio organizado por la Sociedad Española de Neurología y de Cardiología. Madrid, Casa del Corazón. 10 de junio de 2009.

Ramírez-Moreno JM. Miembro del grupo de trabajo de Vigilancia Epidemiológica de las Encefalopatías Espongiformes Transmisibles Humanas. Ministerio de Sanidad y Consumo. Consejería de Sanidad y Dependencia.

Ramírez-Moreno JM. Miembro del grupo de Expertos del Plan de Salud de Extremadura 2009-2012.

Ramírez-Moreno JM. Miembro del grupo de Expertos del Plan Integral de Atención al Ictus para Extremadura.

Ramírez-Moreno JM. Miembro del Consejo Asesor sobre enfermedades cardiovasculares de Extremadura.

Hernandez Ramos FJ. Actividades dentro de los Comités de la SEN; Neurología Infantil y Enfermedades Raras.

Hernandez Ramos FJ. Diseño general de estudio epidemiológico. Incidencia y Prevalencia. Disponible en la página web de la SEN.

Hernandez Ramos FJ. Coordinador de Neuroepidemiología. Sociedad Española de Neurología.

Hernandez Ramos FJ. Vocal de la Sociedad Andaluza de Neurología.

PSIQUIATRÍA

Guisado Macias JA. Rvisor de artículos de las revistas Obesity Surgery y Eating and weight disorders.



RADIODIAGNÓSTICO

Fernández Gil MA. Miembro del Comité de Neurocirugía del Complejo Hospitalario Universitario de Badajoz.

Fernández de Alarcón L Miembro del Comité de Patología Hepatobiliar del Complejo Hospitalario Universitario de Badajoz.

González Carpio R. Miembro del Comité de Tumores Colorrectales del Complejo Hospitalario Universitario de Badajoz.

Moro Sánchez RM. Miembro del Comité de Tumores Colorrectales del Complejo Hospitalario Universitario de Badajoz.

Esteban Durán EM. Miembro del Comité de Tumores Colorrectales del Complejo Hospitalario Universitario de Badajoz.

UROLOGÍA

Abengoza García-Moreno A. Miembro de la Comisión de Donación de órganos y transplantes.

Laguna Álvarez E. Miembro de la Comisión de Tumores.

Laguna Álvarez E. Miembro de la Comisión de Mortalidad Hospitalaria.

Cabo González JA Colaboración en el Protocolo de Sonda-je Urinario Hospitalario del Hospital de Valdepeñas (Ciudad Real).

Cabo González JA. Colaboración con el Documento de Profilaxis Antibiótica en Urología, para la Comisión de Infecciones del Complejo Universitario de Badajoz.

PROYECTOS INVESTIGACIÓN

ALERGOLOGÍA

Proyecto de Investigación PRI06A190. Sistema de información de pronóstico de concentración polínica a través de dispositivos móviles. Consejería de Infraestructuras de la Junta de Extremadura. Años 2007-2009.

Investigador colaborador: Gonzalo Garijo MA.

Resolución 28 de noviembre de 2006, DOE 146 14 diciembre 2006.

Ensayo clínico. Estudio de fase III, aleatorizado, doble ciego, controlado con placebo, plurinacional, para investigar la eficacia y seguridad de la inmunoterapia sublingual (ITSL) 300 IR, que comienza 2 meses antes de la temporada de polinización

de las gramíneas, administrada una vez al día en comprimidos a base de alérgenos a pacientes que padecen rinoconjuntivitis por alergia al polen de las gramíneas (con o sin asma). Código de protocolo VO60.08.

Promotor Stallergenes.

Investigador principal: Gonzalo Garijo MA.

Investigadores colaboradores: Bobadilla González P.

Estudio FERIN: Estudio prospectivo de los costes directos e indirectos de la rinitis alérgica en España. Años 2009-2010.

Investigadores colaboradores: Gonzalo Garijo MA, Pérez Calderón R.

Estudio GRAMOLE: Obtención, en condiciones de práctica clínica habitual, del perfil de sensibilización alérgica in vitro en pacientes con rinitis alérgica estacional y doble sensibilización in vivo a los pólenes de olivo y gramíneas. Año: 2009. Investigadores colaboradores: Gonzalo Garijo MA, Bobadilla González P, Pérez Calderón R, García Menaya JM.

Proyecto FIS. Influencia de las variaciones en el metabolismo de fármacos en las reacciones alérgicas a antiinflamatorios no esteroideos.

PS09/00943. Años 2010-2012

Investigador colaborador: García Menaya JM.

ANATOMÍA PATOLÓGICA

Proyecto: BIOEXAL: Banco de Tumores y ADN Extremeño-Alentejano.

Institución: Programa de Cooperación Transfronteriza España-Portugal 2007-2013. Proyecto aprobado y subvencionado por la Unión Europea.

Código: 0002_BIOEXAL_4_E.

Coordinadores del proyecto: Dr. Emilio Doblaré Castellano (hasta el 30/09/2009)/ Dra. M^a Luisa Vargas (a partir del 30/09/2009) y Dr. Sáenz de Santamaría J.

Fecha de concesión: 30/03/2009.

Duración: 2 años. 2009-2010.

CENTRO DE INVESTIGACIÓN CLÍNICA

Título: Red Iberoamericana de Farmacogenética y Farmacogenómica: Impacto en Salud Pública

Entidad Financiadora: CYTED. Programa Iberoamericano de Ciencia y Tecnología para el Desarrollo. 206RT0290

Duración (desde-hasta): 2006-2009

Presupuesto: 35.000 € por año

Título: Relevance of genetic factors in the clinical response to aripiprazol in schizophrenic patients

Entidad Financiadora: Ministerio de Ciencia y Tecnología. SAF2006-13589

Duración (desde-hasta): 2006-2009

Presupuesto: 95.000 €



Título: Farmacogenética de la depresión y de la respuesta a fármacos antidepressivos en Asistencia Primaria.

Entidad Financiadora: Ministerio de Sanidad y Consumo, Instituto Carlos III, Fondo de Investigación Sanitaria. PI061681

Duración (desde-hasta): 2006-2009

Presupuesto: 77.440 €

Título: Utilidad de la farmacogenética para predecir la eficacia y la seguridad de risperidona y otros antipsicóticos atípicos.

Entidad Financiadora: Ministerio de Sanidad y Consumo, Instituto Carlos III, Fondo de Investigación Sanitaria. EC07/90604

Duración (desde-hasta): 2006-2009

Presupuesto: 76.835 €

Grupo participante en la RETIC-CIBER de Enfermedades Mentales. Del Instituto de Salud Carlos III. Ministerio de Sanidad.

Presupuesto: Contratación de un Técnico de Apoyo (19000 €).

Título: Estudio de salud en poblaciones mestiza e indígenas mexicana.

Entidad Financiadora: Agencia Extremeña de Cooperación Internacional al Desarrollo (AEXCID). Junta de Extremadura C046/08

Duración: 2009

Presupuesto: 69.000€

CIRUGÍA GENERAL

Título: Estudio de la heredabilidad de padecer obesidad mórbida. Criterios de cirugía bariátrica en adolescentes.

Expediente: PRI08B007

Entidad Financiadora: Plan Regional de Investigación.

Duración: 1 año

Investigador principal: Salas Martínez J.

Investigadores colaboradores: Rodríguez Lopez R, Gonzalez-Carpio R, Serrano M, Torres Hidalgo G.

CIRUGÍA HEPATOBILIOPANCREÁTICA

Título: Alotrasplante ortotópico hepático pediátrico en cerdo: Modelo experimental.

Expediente: Proyecto PRI 08A048

Investigador principal: Calles, C.

Otros investigadores: Solórzano Peck G, Galeano Díaz F, Blanco Fernández G, Botello Martínez F, Fernández Pérez J, López Sánchez O.

Título: Genotipo Alcohol deshidrogenasa 2 y riesgo de migraña.

Expediente: Proyecto: PRI S09002

Investigador principal: Martínez Oliva C.

Otros investigadores: Blanco Fernández G.

CIRUGÍA MAXILOFACIAL

Título: Influencias de las características morfológicas de la articulación temporomandibular en la presencia de trastornos internos y patología articular en sujetos voluntarios asintomáticos. Estudio mediante valoración clínica y resonancia magnética.

Expediente: PRIS 05093- convocatoria 2009.

Entidad Financiadora: FUNDESALUD

Investigador principal: González García R.

Otros investigadores: Gonzáloz Ballester D.

Título: Aplicación clínica de las mediciones de densidad ósea radiológica de los huesos maxilares mediante tomografía computerizada de haz de cono en la determinación de la estabilidad de implantes dentales endóseos. Análisis con microtomografía computerizada, histomorfometría y análisis de la frecuencia de resonancia.

Expediente: Convocatoria 2009.

Entidad Financiadora:

Investigador principal: González García R.

Otros investigadores: Moreno Garcia C.

INMUNOLOGÍA Y GENÉTICA

Concesión del programa de intensificación de personal investigador integrado en el Sistema Nacional de Salud. Instituto de Salud Carlos III. Ministerio de Ciencia e Innovación. Convocatoria 2009. Adscrito al proyecto PI594-07.

Investigador Principal: Dra. Raquel Rodríguez López.

Título: Actividad del eje hipotálamo-hipofisario-adrenal y reactividad neuroendocrina e inmunológica en pacientes con trastornos de la alimentación.

Entidad: FIS. Instituto de Salud Carlos III.

Exp: PI060974

Duración: 3 años (2007-2010)

Investigador principal: Dr. Francisco Vaz Leal

Investigadora colaboradora: Dra. Josefa Melero Ruiz

Título: Búsqueda de perfiles genéticos de susceptibilidad a padecer obesidad mórbida

Entidad: FIS. Instituto de Salud Carlos III.

Exp: PI070594

Duración: 3 años (2008-2010)

Investigador principal: Dr. Raquel Rodríguez López

Investigadores colaboradores: Dra. Isabel Vallcorba, Dr. Emilio Doblare, Dra. M^a Luisa Vargas.

Título del proyecto: Eficacia de los marcadores inmunológicos vs estudio histológico en el diagnóstico de Enfermedad Celíaca.

Beca de la Fundación LAIR. Cod. Beca: 030908

Becario: Montserrat García Cerrada

Duración: desde 1/10/2008 hasta 30/09/2009

Director del proyecto: Dra. M^a Luisa Vargas Pérez



Título: Correlación genotipo-fenotipo en pacientes con hiopocausia hereditaria no sindrómica identificados en población extremeña. Estudio funcional en modelo animal.
Entidad: VI Plan Regional de Investigación Sanitaria, 2009.
Convocatoria de proyectos de investigación. PRIS09043.
Duración: 3 años (2007-2010)
Investigador principal: Dr. Matías Hidalgo Sánchez
Investigadora colaboradora: Dra. Raquel Rodríguez López

Título: Papel de los ARAlI y la espironolactona en el descenso de TGF beta 1 en trasplantes renales recientes como prevención del desarrollo de la nefropatía crónica del injerto
Entidad: PRI 2008. Conserjería de Economía, Comercio e Innovación.
Exp: PRI08C109
Investigador principal: Dr. Enrique Luna
Investigadores colaboradores: Dr. Emilio Doblaré Castellano, Dra. M^a Luisa Vargas Pérez

Proyecto: BIOEXAL: Banco de Tumores y ADN Extremeño-Alentejano.
Institución: Programa de Cooperación Transfronteriza España-Portugal 2007-2013.
Código: 0002_BIOEXAL_4_E.
Coordinador del proyecto: Dr. Emilio Doblaré Castellano (hasta el 30/09/2009)/ Dra. M^a Luisa Vargas (a partir del 30/09/2009).
Fecha de concesión: 30/03/2009.
Duración: 2 años.

MEDICINA INTERNA

Proyecto: Estudio de las variaciones de la lipemia postprandial en relación con la composición de la grasa dietética, el ejercicio físico y el peso corporal.
Entidad: Convocatoria Plan Regional de I+D.
Exp: PRI09A079.
Investigador principal: Maciá Botejara, Enrique.
Investigadores colaboradores: García Rebollo AJ, Ortiz Cansado A, Montero Leal C, García Domínguez M, Maynar Mariño I, Selgas P, Sánchez Silos RM.
Fecha de concesión: Resolución de 21 de agosto de 2009 (DOE 10-9-2009)
Duración: 2009-2011

MEDICINA NUCLEAR

Red Temática de Investigación del Cáncer. Expediente: RD06/0020/1009. Instituto de Salud Carlos III. Madrid.
Investigador principal: JI Rayo.
Otros investigadores: José R. Infante, Justo Serrano, M^a Luz Domínguez, Lucía García, Carmen Durán, Román Sánchez.

Desarrollo de radiofármacos para el diagnóstico precoz de la enfermedad de Alzheimer mediante tomografía de emisión de positrones (PET); Expediente: PI061745. Instituto de Salud Carlos III. Madrid.
Investigador principal: Román Sánchez.
Otros investigadores: JI Rayo, José R. Infante, Justo Serrano, M^a Luz Domínguez, Lucía García, Carmen Durán.

NEUMOLOGÍA

Título: Estudio aleatorizado, controlado con placebo, en doble ciego y multicéntrico, para evaluar la seguridad y eficacia de ciprofloxacino inhalado frente a placebo en pacientes con bronquiectasias no debidas a fibrosis quísticas.
Codigo de ensayo: BAYq3939/12965
Entidad: Bayer Healthcare
Exp: EurdraCT N° 2009-009869-34
Fecha de concesión: Junio 2009
Duración: 12 meses
Investigador principal: Dra Cordero Montero
Investigadores colaboradores: Dr. Gutiérrez Lara. Dr Hernández Borge

Título: Efecto de la inhalación de 18 microgramos de tiotropio de una vez al día frente a 50 mcg de salmeterol dos veces al día sobre el tiempo hasta la primera exacerbación en pacientes EPOC (estudio de un año de duración, aleatorizado, en doble ciego con doble simulación y de grupos paralelos).
Codigo de ensayo: 205.389
Entidad: Boehringer Ingelheim
Exp: EudraCT N°2007-001840-33
Fecha de concesión: Marzo 2009
Duración: 12 meses
Investigador principal: Dra Cordero Montero
Investigadores colaboradores: Dr. Gutiérrez Lara. Dr Hernández Borge.

Título: Ensayo clínico, aleatorizado, doble ciego, con control activo, para evaluar el impacto de la retirada gradual de corticosteroides inhalados en pacientes con Enfermedad Pulmonar Obstructiva Crónica (EPOC) grave a muy grave y en tratamiento broncodilatador óptimo.
Codigo de Ensayo 352.2046.
Entidad: Boehringer Ingelheim
Exp: EudraCT 2007-002522-29
Fecha de concesión: Junio 2009
Duración: 24 meses
Investigador principal: Dr. Gutiérrez Lara.
Investigadores colaboradores: Dra Cordero Montero, Dra Antona Rodríguez, Dr. Hernández Borge. Dra Sanz Cabrera, Dr. Marín Torrado. Dra Castañar Jover.



NEUROLOGÍA

Título: Conocimiento de la población general sobre patología cardiovascular.

Entidad: PRI

Convocatoria de proyectos de investigación: PRI108A005

Duración: 1 año.

Investigador principal: Ramírez Moreno JM.

Investigadores colaboradores: Querol Pascual R, Pons Garcia MA, Alonso R, Millán Núñez V.

Colaboración: Fundesalud y la Facultad de Medicina de la UEX.

Título: Epidemiología y características clínicas de pacientes con Esclerosis Múltiple sometidos a tratamiento inmunomodulador en el Área de Salud de Badajoz.

Entidad: Fundación Salud 2000

Duración: 2009-2010.

Investigador principal: Hernández Ramos FJ.

OTORRINOLARINGOLOGÍA

Título: Rehabilitación vestibular domiciliaria guiada asistida por medio audiovisuales. Aplicación de nuevas tecnologías en la recuperación funcional del equilibrio.

Expediente: PRI08A026

Entidad Financiadora: Junta de Extremadura.

Duración: 2 años.

Investigador principal: Trinidad Ruiz G.

Título: Estudio comparativo de potenciales automáticos y otoemisiones en el cribado auditivo neonatal.

Expediente: P1071109

Entidad Financiadora: Junta de Extremadura.

Duración: 2 años.

Investigador principal: Trinidad Ramos G

PSIQUIATRÍA

Título: Valoración y control del riesgo metabólico y cardiovascular en pacientes con diagnóstico de esquizofrenia asociado a tratamiento psicofarmacológico.

Entidad: No financiado.

Duración: Hasta conseguir muestra.

Investigador principal: Guisado Macias JA.

Investigadores colaboradores: Baltazar Tello I.

Título: Valoración y control del riesgo metabólico y cardiovascular en pacientes con diagnóstico de trastorno bipolar asociado a tratamiento psicofarmacológico.

Entidad: No financiado.

Duración: Hasta conseguir muestra.

Investigador principal: Silvestre Garcia M,

Investigadores colaboradores: Méndez F

TESIS DOCTORALES LEÍDAS

CENTRO DE INVESTIGACIÓN CLÍNICA

Doctorando: Humberto Fariñas Seijas

Título: Epidemiología, factores de riesgo y tratamiento farmacológico hospitalario de la esquizofrenia en Extremadura.

Defensa: 17 Julio de 2009

Director/es: Adrián Llerena/ Eva M. Peñas-Lledó

Calificación: Sobresaliente Cum Laude

TESIS DOCTORALES EN REALIZACIÓN

CENTRO DE INVESTIGACIÓN CLÍNICA

Docctorando: Antonio P. González González.

Título: Farmacogenética de la depresión y el tratamiento con fluoxetina.

Prevista defensa: Junio 2010.

Director/es: Adrián Llerena/ Pedro Dorado/ Eva M. Peñas-Lledó

Doctorando: Ruth Elizabeth Alanís Bañuelos.

Título: C2D6 y CIP2C9: Variabilidad interétnica y su implicación para el tratamiento farmacológico.

Prevista defensa: Junio 2010.

Director/es: Adrián Llerena/ Pedro Dorado

CIRUGÍA HEPATOBILIOPANCREÁTICA

Fernández Pérez J. Polimorfismo de las glutatión-s transferasas en pacientes con tumores gastrointestinales: Cáncer hepatocelular y cáncer gástrico. 13 de Marzo, 2009. Universidad de Extremadura.

TRABAJOS DE GRADO - TRABAJOS FINALES DE MÁSTER

CENTRO DE INVESTIGACIÓN CLÍNICA

Título: Factores relacionados con la morbilidad perioperatoria en cirugía de metástasis hepáticas.

Autor: Sara Roldán Baños.

Tutor: Adrián Llerena



Título: Evaluación del tratamiento hospitalario de la esquizofrenia y del coste directo asociado en la provincia de Badajoz en el periodo 2001-2008.

Autor: Margarita Alonso Rosado

Tutor: Adrián Llerena

Título: Screening de alteraciones de actitudes y comportamientos alimentarios en estudiantes de enseñanza secundaria en Badajoz.

Autor: María Teresa Méndez Salguero

Tutor/a: Eva M^a Peñas Lledó

Título: Análisis de la actividad investigadora el área de salud de Badajoz a través de los registros del CICAB (Centro de Investigación Clínica del Área de Salud de Badajoz)

Autor: M^a Rosario Bravo Vicente

Tutor: Adrián Llerena

Título: Efectos Secundarios en pacientes en tratamiento con aripiprazol.

Autor: Isabel de la Salud Flores Mateos.

Tutor: Adrián Llerena.

Nota: 8,5

Título: La disfunción sexual como efecto adverso de los inhibidores de la recaptación de aminos en el trastorno depresivo mayor.

Autor: Isabel María Domínguez Pérez

Tutor: Adrián Llerena

Título: Desarrollo y validación de un nuevo método de HPLC con detección ultravioleta para la determinación simultánea de dextrometofan y sus metabolitos dextrorfan y 3-metoximorfán en plasma humano: aplicación en la medida de la actividad del CYP2D6Y CYP3A4.

Autor: Esther Machín García

Tutor: Pedro Dorado Hernández.

Título: Pharmacogenetics in Latin American populations: a global visión.

Autor: Diego Corrales López

Tutor: Adrián Llerena

Título: Influencia del genotipo del CYP2D6 en las concentraciones plasmáticas de aripiprazol y dehidroaripiprazol.

Autor: Costanza Machío Paloma

Tutor: Adrián Llerena.

Título: Social Anxiety for Scale fo Adolescents (SAS-S): A comparison study

Autor: Simone Correa Escrivao

Tutor: Eva Peñas Lledó

Título: Validación de la traducción española de la escala UPPS de impulsividad en una población e estudiantes de secundaria.

Autor: Saray Rodríguez Rivera

Tutor: Eva Peñas Lledó

Título: Polimorfismos genéticos del citocromo p450, eficacia y seguridad de la fesoterodina

Autor: Marcelo Alejandro Guigini

Tutor: Adrián Llerena.
