



SESION CLÍNICA UNIDAD DE EMERGENCIAS 112 DE BADAJOZ “PLAN DE CATASTROFES DE EXTREMADURA UN ENFOQUE PRÁCTICO”



Centro de Atención de Urgencias
y Emergencias 112 Extremadura
'Cabo Primero Alberto Guisado Majano'



Unidad de Emergencias
de Badajoz
Sesiones Clínicas

Badajoz, 4 de junio de 2014

CONTENIDOS

1

PLANIFICACION CATASTRÓFES. PLANES P. CIVIL CAEX

2

DIRECCIÓN ESTRATÉGICA Y OPERATIVA

3

ORGANIZACIÓN ZONA OPERACIONES. LOGÍSTICA

4

GRUPO SANITARIO PLANES PROTECCIÓN CIVIL

5

GESTIÓN AMV. EJEMPLO PRÁCTICO

6

LECCIONES APRENDIDAS. LINEAS DE FÚTURO

PLANIFICACION CATASTRÓFES. PLANES P. CIVIL CAEX





PLANIFICACION CATASTRÓFES. PLANES P. CIVIL CAEX

“Los Planes de Protección Civil constituyen el marco orgánico y funcional de carácter técnico-organizativo que comprende el conjunto de normas y procedimientos de ordenación, planificación, coordinación y dirección de los distintos servicios públicos y de aquellos privados que pueden estar implicados legalmente para actuar en la protección de las personas, de los bienes y del medio ambiente en situación de grave riesgo colectivo o calamidad pública”



PLANIFICACION CATASTRÓFES. PLANES P. CIVIL CAEX

El Plan Territorial de Protección Civil de la Comunidad Autónoma de Extremadura es el instrumento organizativo de respuesta ante situaciones de riesgo, emergencia, catástrofe o calamidad en el ámbito territorial de la Comunidad Autónoma, siempre que no sean declaradas de interés nacional por los órganos correspondientes de la Administración General del Estado.



PLANIFICACION CATASTRÓFES. PLANES P. CIVIL CAEX

EMERGENCIA, CATASTRÓFE

Emergencia: Situación de riesgo sobrevenida por un evento que pone **en peligro inminente a personas o bienes y exige una gestión rápida** por parte de los poderes públicos para atenderlas y mitigar los daños y tratar de evitar que se convierta en una catástrofe.

Catástrofe:.. Una situación o acontecimiento que altera o interrumpe gravemente el funcionamiento de una comunidad por ocasionar gran cantidad de víctimas, daños e impactos materiales, **cuya atención supera los medios disponibles de la propia comunidad.**



PLANIFICACION CATASTRÓFES. PLANES P. CIVIL CAEX

PLANES TERRITORIALES

PLATERCAEX R: 22/10/2002 H: 27/03/2003

PLANES ESPECIALES

TRANSCAEX A: 14/09/2004 H: 02/12/2004

INUNCAEX A: 10/04/2007 H: 11/07/2007

PLASISMEX A: 05/06/2009 H: 28/04/2009

*** INFOCAEX** en elaboración

QUIMICO. PEE (CLH, TERMOSOLARES, INQUIBA, ETC).

PLANES BÁSICOS

PENCA A: 20/10/2009



DIRECCIÓN ESTRATÉGICA Y OPERATIVA PLANES

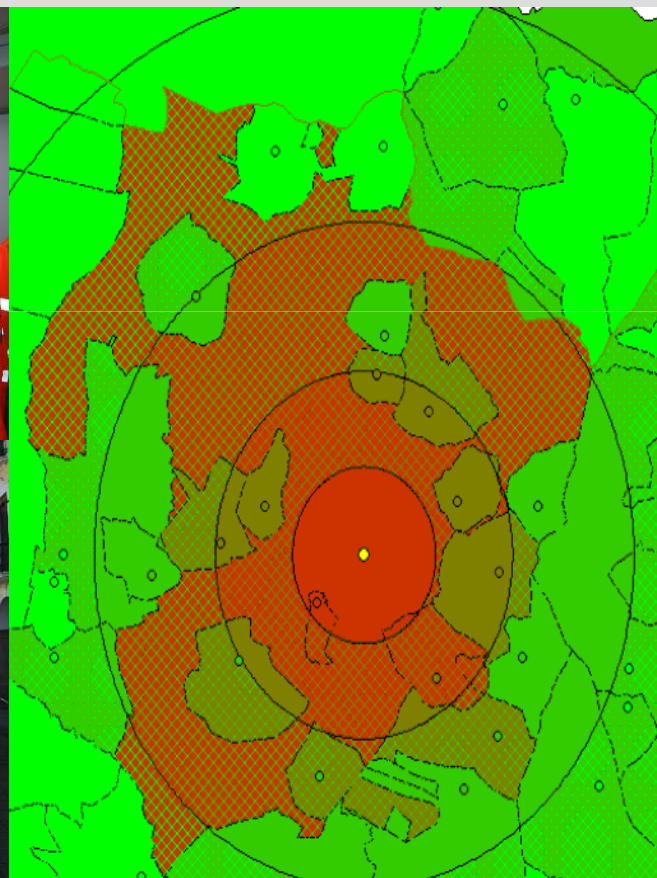

**CENTRO DE ATENCIÓN DE URGENCIAS
Y EMERGENCIAS 112 EXTREMADURA**
Dirección General de Administración Local, Justicia e Interior

GOBIERNO DE EXTREMADURA
Consejería de Administración Pública



ACTUACIÓN COORDINADA Y MANDO ÚNICO

1. Los servicios operativos que intervienen actúan, de acuerdo con la planificación de Protección Civil aplicable, coordinados por el Centro Coordinador de Emergencias 112 de Extremadura y bajo el principio de **MANDO ÚNICO.**
2. Esta dirección única (Mando Único) prevalece sobre el ejercicio de las funciones de cualquier otra autoridad pública territorial u otros directores o responsables de planes de ámbito inferior, lo que supone la coordinación del resto de competencias del resto de autoridades y directores de planes.
3. Las atribuciones de **Mando único se entienden sin perjuicio de la dependencia funcional y orgánica de los servicios intervinientes, que actuarán bajo la dirección de sus mandos naturales.**

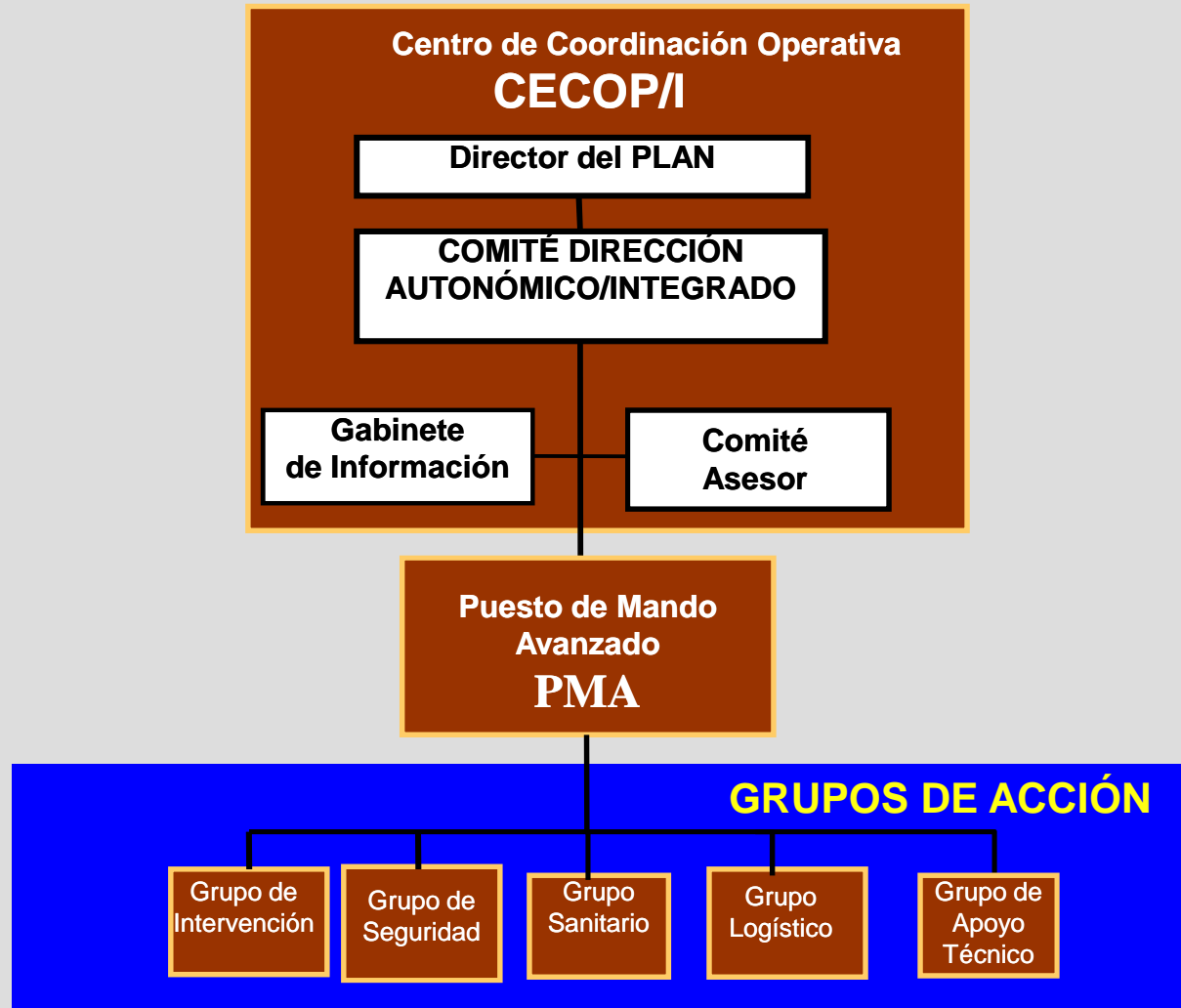

GESTIÓN DE CRISIS ESTRUCTURA DE COORDINACIÓN PLATERCAEX (NIVEL I-NIVEL II-NIVEL III)

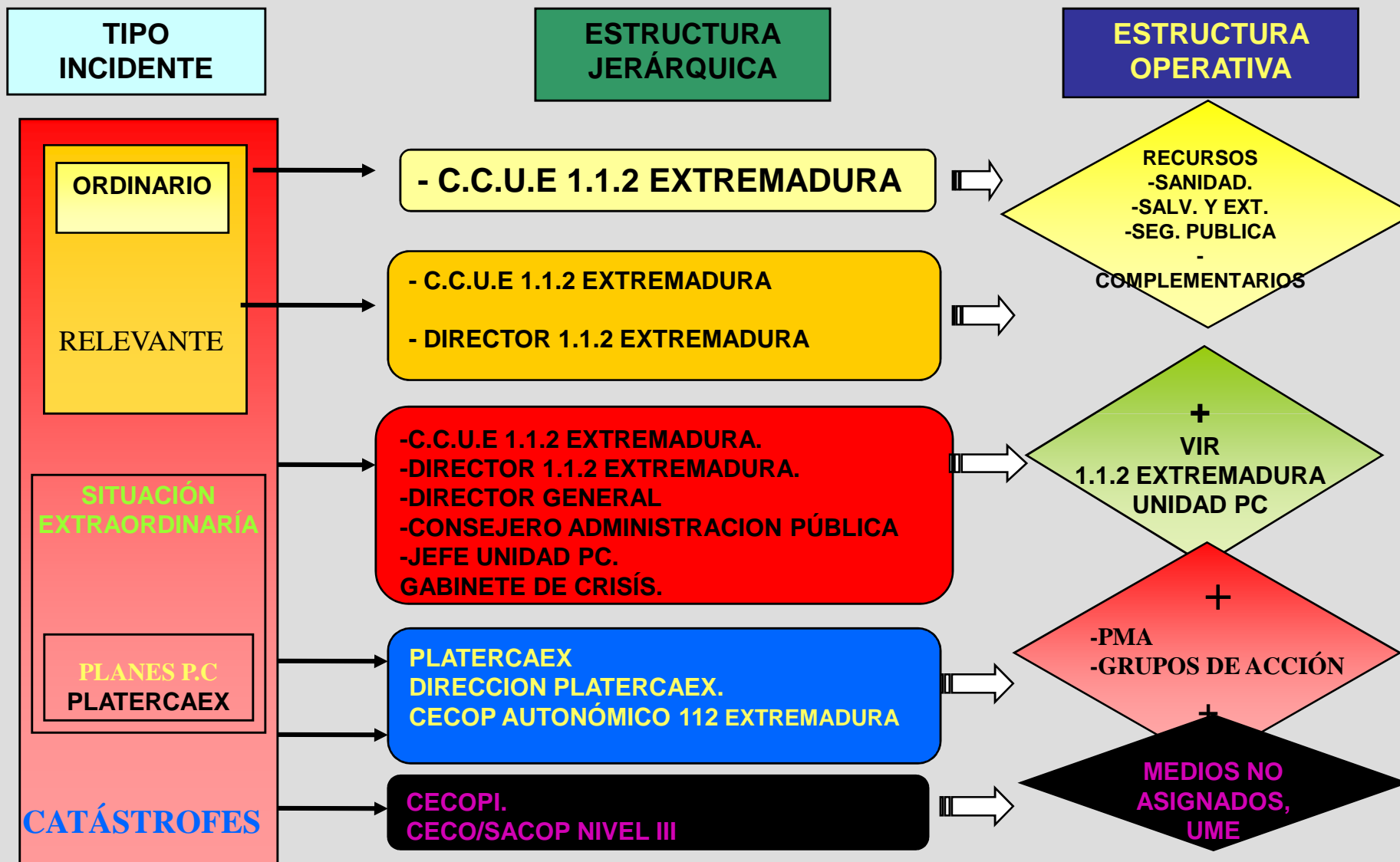

ORGANIZACIÓN ZONA OPERACIONES. LOGÍSTICA



ORGANIZACIÓN ZONA OPERACIONES. LOGÍSTICA

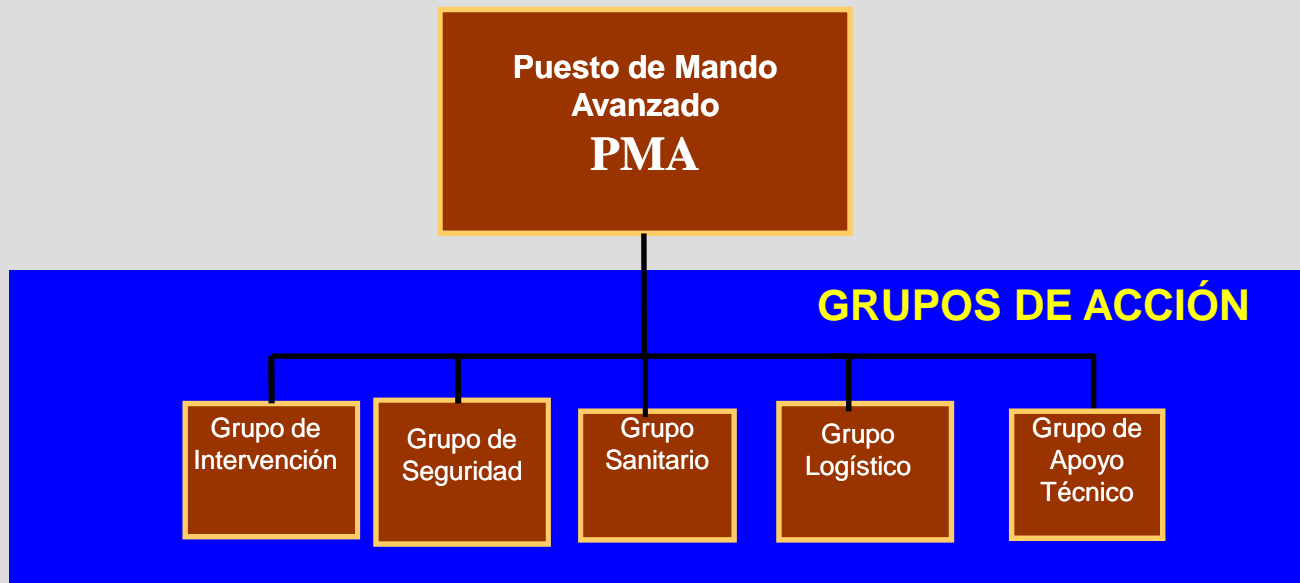

SALA CRISIS (CECOP 1-1-2)



AREA INTERVENCIÓN OPERATIVA PMA 1-1-2



SALA DE CRISIS CECOP (1-1-2)



Sala de Crisis es el lugar donde se reúne el Director del PLAN. El CECOP es el órgano de coordinación, control y seguimiento de todas las operaciones de la emergencia, siendo el centro de unión entre la Dirección del PLATERCAEX y los Servicios Operativos o de intervención. (PRINCIPIO DE MANDO UNICO DE LA EMERGENCIA)

AREA INTERVENCIÓN OPERATIVA VEHICULO PMA 1.1.2



Misión:
Organizar, integrar y gestionar "in situ" la actuación de los Grupos de Acción, y asegurar el enlace y comunicación con el CECOP de forma rápida y eficaz.



1. Operador Logístico.
2 Operadores PMA
3 Conductores
2 Ingenieros de
Telecomunicaciones/Informático

Camión P.M.A.112



- **Puesto de Mando Avanzado**
- **Capacidad de gestión de la Situación de Emergencia Extraordinaria al Ubicarse Próximo a la misma**
- **Puestos de Jefe de Sala Operador de demanada y Técnicos Sectoriales**
- **Transmisión de imágenes y datos al centro 112 Extremadura**



- 9,46 M X 2,48 M. ALTURA DE CUATRO METROS.
- SISTEMA DE PETACAS
- SUPERFICIE DE TRABAJO DE 30 M CUADRADOS DIVIDIDA
- EN DOS SALAS :
 - OPERACIONES, 16 METROS CUADRADOS
 - COORDINACIÓN, 14 METROS CUADRADOS

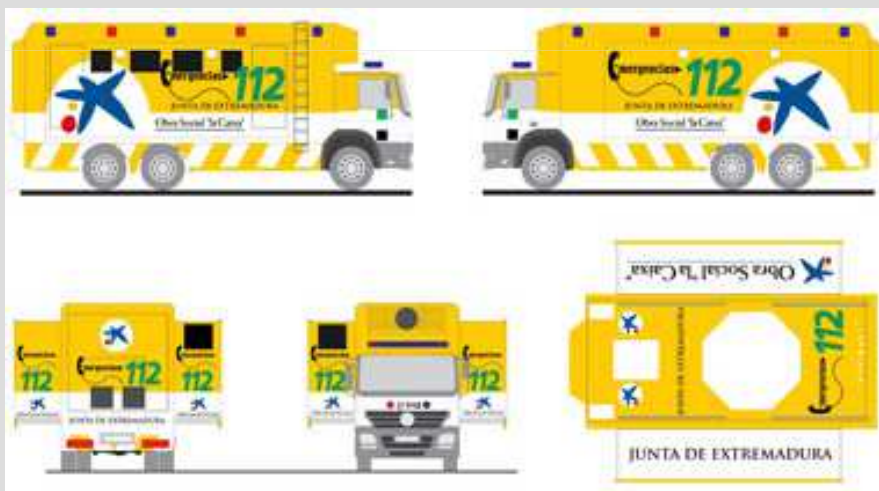

Dotación:

- EMISORAS DE RADIO (VHF, UHF, BA)
- LÍNEAS PARA TELEFONÍA GSM Y SATÉLITE;
- CONEXIONES A INTERNET (SATÉLITE O UMTS)
- SISTEMA INFORMÁTICO :ORDENADORES PORTÁTILES, SERVIDORES, LAN Y WLAN.
- TRES EQUIPOS DE IMPRESIÓN (2 FAXES GPRS)
- SISTEMA AUDIOVISUAL
- CÁMARAS DE VIGILANCIA IP, GRABADORES DE VIDEO
- SISTEMA DE MEDICIÓN METEOROLÓGICA
- GENERADORES DE CORRIENTE PROPIOS.

Vehículo Intervención rápida

- Respuesta inmediata al lugar de la emergencia
- Traslado del Jefe de sala responsable del PMA
- Vehículo de comunicaciones a la sala del 112
- Primera inspección de la zona para evaluar la situación y establecer la posición del PMA.



CONTENIDOS

4

GRUPO SANITARIO PLANES PROTECCIÓN CIVIL





GRUPO SANITARIO PLANES PROTECCIÓN CIVIL

PLATERCAEX: GRUPOS DE ACCION

MANDO UNICO: Acción coordinada y
Dirección Única.

RECURSO PROPIOS CAEX: SES, PL,
Extinción Incendio y Salvamento.

AJENOS: FFCCSE, CRE, DYA.



GRUPO SANITARIO PLANES PROTECCIÓN CIVIL

Principal misión la protección a la población en cuanto a las medidas de asistencia sanitaria y de socorro, clasificación, control y evacuación de víctimas del seísmo. Llevarán también a cabo las medidas sanitarias de protección a la población y de prevención de la salud pública.

Responsable:

El Jefe del Grupo Sanitario es el Director Gerente del Servicio Extremeño de Salud. Qué designará un coordinador de grupo en el lugar de la emergencia.

Composición

∇ **Los medios y recursos del Servicio Extremeño de Salud.**

Los Servicios de Epidemiología 112 (Sistema de Alerta e Intervención en Emergencias de Salud Pública); Los hospitales y centros asistenciales presentes en la CAEX; Asociaciones de la Cruz Roja de Extremadura; Medios móviles sanitarios de la Consejería de Sanidad y Dependencia, Cruz Roja, empresas privadas etc. que den la cobertura de transporte sanitario necesario en la emergencia.



GRUPO SANITARIO PLANES PROTECCIÓN CIVIL

FUNCIONES:

(Objetivo générico)

Ppal. misión protección a la población, con medidas de asistencia sanitaria y socorro (1ºAux.), clasif. control y evacuación.

GRUPO SANITARIO PLANES PROTECCIÓN CIVIL

ACTUACIONES:

- **1º Auxilios a las víctimas.**
- **Colaborar salvamento con G. Intervencion.**
- **Zonificación con G. Apoyo Logístico.**
- **TRIAGE.**
- **Organizar dispositivo medico..**
- **Organizar evacuación.**
- **Recepción de víctimas en Hospitales.**
- **Colaborar identificación cadáveres.**

ACTUACIONES: (Medidas preventivas)

- Control condiciones higienico-sanitario y brotes epidemiológicos.
- Control potabilidad agua, higiene de alimentos y alojamiento de afectados.
- Inspección sanitaria población evacuada.
- Distribución fármacos.

ACTUACIONES:

- Proponer medidas preventivas y ejecutarlas.
- Emitir informes estado victimas.
- Vigilancia riesgos latentes.
- Recomendaciones y mensajes sanitarios.

GESTIÓN AMV. EJEMPLO PRÁCTICO

PLAN ACTUACION CCUE AMV:

- DEFINICION.
- ACTIVACION/DESACTIVACION.
- ACTUACION.
- OTRAS.

DEFINICION:

ZONA RURAL: $4 < N^{\circ}$ Heridos Potenciales Graves < 10

ZONA URBANA: $10 < N^{\circ}$ Heridos Potenciales Graves < 40

**ZONA URBANA: dotadas hospital, parque bomberos,
radio influencia 30 Km..**

ZONA RURAL: Resto del territorio de Extremadura

**ZONA URBANA: Badajoz, Mérida, Llerena, Zafra,
D.Benito-Vva, Caceres, Navalmoral, Plasencia y Coria.**



LA ROCA (N): >30 Km, Planes: 1ª H5.1, 2ª 1.1
VILLAR (N): 30 Km, 32 Km, Planes: 1ª San Vicente.

LOBON (E): 30´2 Km, 39 Km, 1º 1.1, 2º 1.2 (a Merida).
LA ALBUERA (SE): 22 Km, 25 Km, 1ª 1.1

OLIVENZA (SO): 24 Km, 27 Km
VALVERDE LEGANES (S): 23,2 Km y 25 km.

ACTIVACION/DESACTIVACION:

Este plan se **activará** en el momento que el **Jefe de Sala** lo indique (tenga conocimiento de un **A.M.V**), y se **desactivara** en el momento que el **Jefe de Sala** lo indique (el último recurso finalice su intervención).

En el momento que el personal de la sala tenga conocimiento de un posible **A.M.V**, se debe poner en conocimiento del jefe de sala.

RECEPCIÓN CLASIFICACIÓN Y TIPIFICACIÓN INCIDENTE

1. Frase de Bienvenida. (1.1.2 Extremadura en que podemos ayudarle)

2. Recogida de datos:

Localización (Urbano, Interurbano, Tipo de Vía, PK)

Nº y Estado afectados (¿Atrapados?, ¿nº heridos? ¿estado?)

Tipo alertante Cualificado/ No Cualificado.

Nº de y situación de los Vehículos implicados.

3. Tipificación y Clasificación.

4. Pasar llamada a Nivel 2 (Técnico sectorial/finalizar llamada).



EJEMPLO CARTA LLAMADA

Sitrem/112

Archivo Consultas Mantenimiento Gestión Terminales Sanidad Gestión Recursos Agenda Ventana Ayuda

Agente 3012 Disponible 1013 1033 1003 68779742

Conectado con

Ventana Principal

Llamadas **Incidente** Seguimiento de Incidente Seguimiento Sanitario

Datos del Incidente

Nº de Caso:

Nº: 120130621-0055 Operador: REDONDO, ANA ISABEL Teléfono: 609950467 Descripción: HAN TENIDO UN ACCIDENTES AUTOBUS MUCHOS HERIDOS Y ATRAPADO EL CONDUCTOR

Fecha y Hora: 21/06/2013 10:09:27 Estado: Activo Fecha y Hora Alerta: 21/06/2013 10:08:30

Barra de telefonía

Ubicación del Incidente

Coordenadas fijadas manualmente

Tipo L.: Lugar: Observaciones:

Tipo V.: Nombre de vía: Tipo Nº: Nº: Piso: Puerta: Calificador: Tramo de Vía:

Población/Municipio: SOLANA DE LOS BARROS (MUN) Comarca: Provincia: BADAJOZ

Clave del incidente

Clave	Clave Inicial	Descripción breve	Mensaje Alertante	Instrucciones del Operador	Form. Resp.
861	Sit. Extraordinarias.AMV.Transporte colectivo por carretera.	LA ASISTENCIA VA EN CARRETERA, NO SE RETIRE, LE PASO CON EL JEFE DE SALA.	LA ASISTENCIA VA EN CARRETERA, NO SE RETIRE, LE PASO CON EL JEFE DE SALA.	PASE LA LLAMADA AL JEFE DE SALA.	Aceptar Inc. Procedimientos

AMV en que se produzcan en la red de carreteras y en el que estén implicados vehículos transporte colectivo (Autobuses, etc.)

Documentación

Fecha/Hora	Sector	Rol	Operador	Grupo	Nota
21/06/2013 10:12:53	GUARDIA CIVIL	TÉCNICO SECTORIAL DE GUARDIA CIVIL	CARRACEDO SANCHEZ, EMILIO	NOTA INCIDENTE	SE INFORMA A LA CENTRAL, QUE DESPLAZA UNA PAREJA DE SERVICIO AL LUGAR, HACIENDO COSNTAR QUE EN AUTOBUSES VAN 30 PERSONAS Y EL CONDUCTOR ESTA ATRAPADO.
21/06/2013 10:14:04	SANIDAD	OPERADOR DE RECURSOS DE SANIDAD	MONJE ALVAREZ, MANUELA ASCENSION	NOTA INCIDENTE	SE DA AVISO AL CS DE SOLANA
21/06/2013 10:15:26	SALVAMENTO Y EXTINCIÓN	TÉCNICO SECTORIAL DE EXTINCIÓN	HOLGADO RODRIGUEZ, JULIO	NOTA INCIDENTE	SE PASA AVISO A BASE QUE MANDA DOS DOTACIONES .
21/06/2013 10:19:01	112	JEFE DE SALA	MARTINEZ TOVAR, ...	NOTA INCIDENTE	INFORMA ALERTANTE QUE SE TRATA DE EMPRESA LEDA, QUE

Num de Registros: 59

Afectados-Vehículos-Bienes Afectados

Afectados Vehículos Bienes Afectados

Matrícula	Marca	Modelo	Motor	Color	Función

Num de Registros: 0

Monitores

Incidentes Activos Incidentes Pendientes de Supervisión Sistema de Información Geográfico Árbol

Llamadas Act. RIVERA CARRASCO, ANTONIO - JefeSala - JEFE DE SALA - 112 13:30:21

Rec.Libres última modif. 120140524-0074 // Sanidad. Enfermedad domicilio. // 13:25:26

Lista de Incidentes Activos

Nº Incidente	Descripción	Hora	Clave	Pr...	Op...	Dirección	Municipio	Estado	Caso
I20140524-0088	KM 60 DCC VALVERD...	13:20:07	Seg. púb. Inc.Relac.con el Tráfico.Animales obstac...	1013	ENTRE LOS...	LOSAR DE LA ...	Activo		
I20140524-0087	PERRO DENTRO DE L...	13:16:33	Seg. púb. Inc.Relac.con el Tráfico.Animales obstac...	1013	SENTIDO LI...	MERIDA	Activo		
I20140524-0086	SU MADRE CON AP D...	13:09:23	Sanidad. Enfermedad domicilio.	1036	CALLE LA P...	BADAJOZ (MUN)	Activo		
I20140524-0085	LE HA DADO UN MAR...	13:08:39	Sanidad. Enfermedad domicilio.	1013	AMPARO, N...	PERALDEA DE ...	Activo		
I20140524-0084	A SU ABUELO LE DUE...	13:07:31	Sanidad. Enfermedad domicilio.	1036	CALLE EST...	ESPARAGALE...	Activo		
I20140524-0083	ESTABAN EN MISA Y ...	13:02:03	Sanidad. Enfermedad lugar público.Alert. directo.	1013	IGLESIA SA...	PLASENCIA (M...	Activo		
I20140524-0082	SE HA LEVANTADO V...	12:52:05	Sanidad. Enfermedad domicilio.	1013	MACON, NU...	BADAJOZ (MUN)	Activo		
I20140524-0081	SEÑOR CON DOLOR E...	12:47:54	Sanidad. Enfermedad domicilio.	1036	CALLE MAR...	MERIDA (MUN)	Activo		
I20140524-0080	COCHE EN EL VADO	12:47:45	Seg. púb. Inc.Relac.con el tráfico.VADO	1033	REYES CAT...	SANTA CRUZ ...	Activo		
I20140524-0079	TELEASISTENCA EUL...	12:36:05	Sanidad. Enfermedad domicilio.	1036	CALLE MEJL...	CACERES (MUN)	Activo		
I20140524-0078	PERSONA MUY MALA...	12:34:33	Sanidad. Enfermedad lugar público.Alert. directo.	1033	CASTILLO...	BURGULLIOS ...	Activo		
I20140524-0077	TIENEN LA ENTREGA ...	12:22:05	Seg.pub.Inc.contra.Personas.Inc. Con Menores. Otr...	1013	COLEGIO J...	BADAJOZ	Activo		
I20140524-0075	ES DIABETICO Y A L...	12:11:15	Sanidad. Enfermedad domicilio.	1033	NUESTRA S...	BADAJOZ (MUN)	Activo		
I20140524-0074	SU TIO TIENE ENTUM...	12:09:48	Sanidad. Enfermedad domicilio.	1036	CAMPO BO...	CARDENCHOS...	Activo		
I20140524-0073	BANDA DE RODADUR...	11:58:42	Asist. técnica. Limpieza calzada.Interurb.Carga u O...	1033	A 5 SENTID...	AA-TOLEDO	En tie...		
I20140524-0065	LE HAN ROBADO EL I...	11:13:00	Seg.pub.Inc.Contra Propiedad.Sustracción Otros.	1033	CALLE DE H...	MERIDA (MUN)	Activo		
I20140524-0063	676021772 LE HAN R...	11:09:59	Seg.pub.Inc.Contra Propiedad.Robo.Domicilio.Sin H...	1013	HERMAN CO...	VALLE DE LA S...	Activo		
I20140524-0059	HAN ATRAPPELLADO ...	10:48:41	Acc. tráfico urb. Simp.Sin atrap. Heridos ¿? /	1036	BARRIADA ...	CACERES	Activo		
I20140524-0057	VE HUMO EN UN PAR...	10:37:42	Incendio Pastos Urbano Sin heridos.Sin riesgos	1036	JUNTO A R...	BADAJOZ (MUN)	Activo		
I20140524-0056	CARAVANA AVERIAD...	10:36:37	Asist.Téc.Vehículo Averiado.	1003	SENTIDO G...	BAÑOS DE MO...	Activo		

Filtros Disponibles: Estado Municipio/Localidad Operador/Sector Clave

Num de Registros: 28

Lista de Recursos

Recursos Específicos Activos

Recurso	Estado	Incidente	Clave	Localización
(P) UME 4-3	Hotel (5 m 7 s)	I20140524-0074	Sanidad. Enfermedad domicilio.	CAMPO BODONAL, CTRA. DE ...
(P) UME 7-1	Uma (19 m 19 s)	I20140524-0083	Sanidad. Enfermedad lugar pú...	IGLESIA SALVADOR, PLAZUEL...

Num de Registros: 2

Filtros Disponibles: Incidente Clave Sector Recursos Tipo Rec.

Recursos Genéricos Activos

Servicio Operativo

Observaciones JS	Estado	Incidente	Clave	Localización incidente
C. NAC. POLICIA MERIDA	Alarma (2 h 14 m 6 s)	I20140524-0065	Seg.pub.Inc.Contra Propiedad...	CALLE DE HOY, POBLACION M...
AMBULANCIAS CAEX	Alarma (20 m 40 s)	I20140524-0084	Sanidad. Enfermedad domicilio.	CALLE ESTADDO, Nº 23, PISO C...
Badajoz P.A.C. - Todos los CS ...	Alarma (36 m 37 s)	I20140524-0082	Sanidad. Enfermedad domicilio.	MACON, NUM 60, PISO BAJO, ...
Navalmoral de la Mata (P.A.C.) ...	Alarma (20 m 13 s)	I20140524-0085	Sanidad. Enfermedad domicilio.	AMPARO, NUM 60, PISO CASA, ...
COS CACERES	Alarma (5 h 40 m 31 s)	I20140524-0038	Seg. púb. Inc.Relac.con el Tráfi...	EX 203 DE PLASENCIA A MAD...

Num de Registros: 22

Filtros Disponibles: Incidente Clave Sector

Recursos Específicos Libres

T. Recurso	Recurso	Base	Estado
UME	UME 8-1	NAVALM	Libre
UME	UME 2-1	MERIDA	Delta
UME	UME 4-1	ZAFRA	Delta
UME	UME 1-1	BADAJOZ	Delta
UME	UME 3-1	DBEN-VLL	Delta
UME	UME 6-1	CORIA	Delta

Num de Registros: 19

Filtros Disponibles: Sector Recursos Tipo Rec.

Datos del Incidente

<input type="text"/>		<input type="button" value="Nuevo"/> <input type="button" value="Seguimiento"/> <input type="button" value="Seg. Sanitario"/> <input type="button" value="Asociar Inc."/> <input type="button" value="Inc. Asoc."/> <input type="button" value="Cerrar"/>	
Nº de Caso		<input type="button" value="Llam. Asoc.(25)"/> <input type="button" value="Informes"/> <input type="button" value="Refrescar"/> <input type="button" value="Reactivar"/> <input type="button" value="Inc. Relacionados"/>	
<input type="text"/>		<input type="button" value="Finalización Rápida"/>	
Nº	Operador	Teléfono	Descripción
I20130621-0055	\ REDONDO, ANA ISABEL	600950467	HAN TENIDO UN ACCIDENTES AUTOBUS MUCHOS HERIDOS Y ATRAPADO EL CONDUCTOR
Fecha y Hora	Estado	Fecha y Hora Alerta	
21/06/2013 10:09:27	Activo	21/06/2013 10:08:30	

Barra de telefonía



Ubicación del Incidente

Coordenadas fijadas manualmente

Tipo L.	Lugar	Observaciones
<input type="text"/>	<input type="text" value="Sin validar"/>	<input type="text"/>
Tipo V.	Nombre de vía	Tipo Nº
<input type="text"/>	EX-300	KM.
		Nº
		32
		Piso
		Puerta
		Calificador
		Tramo de Vía
Población/Municipio	Comarca	Provincia
SOLANA DE LOS BARROS (MUN)		BADAJOS

Clave del incidente

Clave Clave Inicial

Clave	Descripción breve	Mensaje Alertante	Instrucciones del Operador	Form. Resp.
861	Sit. Extraordinarias.AMV.Transporte colectivo por carretera.	LA ASISTENCIA VA EN CAMINO, NO SE RETIRE, LE PASO CON EL JEFE DE SALA.	PASE LA LLAMADA AL JEFE DE SALA.	Form. Resp.
	AMV en que se produzcan en la red de carreteras y en el que estén implicados vehículos transporte colectivo (Autobuses, etc.)			Aceptar Inc.
				Procedimientos

Documentación

EVALUACION SITUACION POR JEFE DE SALA

- LUGAR.
- CALIDAD DE LA INFORMACION.
- VALORACION INICIAL AMV:
causa, duración, magnitud.
¿PLATERCAEX?. ¿ESPECIFICOS?.
- ESBOZOS LINEAS ACTUACION.

ORGANIZACIÓN DE LA SALA

- DISCIPLINA: Reglamento.
- Protagonismo incidentes en curso.
- Calidad en todas las llamadas.
- El personal se mantendrá en sus puestos.

ACTUACION OPERADORES Y TECNICOS:

- Copia del plan.
- Descripción única del incidente.
- Información pasos e integración.
- Seguimiento general del incidente.

SECTOR SEGURIDAD

- **VALORACIÓN ACCIDENTE.**
- **ACTIVACIÓN RECURSOS DISPONIBLES/PREVISIÓN RECURSOS ADICIONALES.**
- **SEGUIMIENTO INCIDENTE CON RECURSOS E INFORMACIÓN A JEFE DE SALA.**
- **FINALIZACIÓN DE RECURSOS ACTIVADOS.**

SECTOR SALVAMENTO Y EXTINCIÓN

- **VALORACIÓN ACCIDENTE.**
- **ACTIVACIÓN RECURSOS DISPONIBLES/PREVISIÓN RECURSOS ADICIONALES.**
- **SEGUIMIENTO INCIDENTE CON RECURSOS E INFORMACIÓN A JEFE DE SALA.**
- **FINALIZACIÓN DE RECURSOS ACTIVADOS.**

SECTOR SANIDAD

- **VALORACIÓN INCIDENTE.**
- **ACTIVACIÓN RECURSOS DISPONIBLES/PREVISIÓN RECURSOS ADICIONALES.**
 - **SES (UMES, Asistenciales y EAP).**
 - **CRUZ ROJA (Unidades Asistenciales).**
 - **Otros.**
- **SEGUIMIENTO INCIDENTE CON RECURSOS .**
- **TELEASISTENCIA A LOS RECURSOS.**
- **REALIZAR PREAVISOS HOSPITALARIOS (CONTINUIDAD SVA)**
- **RECOPIRAR INFORMACIÓN DE AFECTADOS (DESTINO, ESTADO, ETC.).**
- **FINALIZACIÓN DE RECURSOS ACTIVADOS.**



UME 1.1 a Solana 52 Km, 37 min.
UME 1.2 a Solana 40 Km, 32 min.
SOLANA-ALMENDRALEJO: 14 Km, 16 min

Demarcación territorial: Solana de los Barros
Municipio/Localidad: Solana de los Barros

SOLANA DE LOS BARROS (N-38°-43M-33S/W-006°-32M-18S)

H3.1: 24 MINUTOS TLF.: #S0606965828#
H5.1: 27 MINUTOS TLF.: #S0699421879#
UME 2.1: >30 MINUTOS TLF.: #S0606397755#
PACIENTE INESTABLE:LLEGAN A SOLANA.
UME 1.1: >30 MINUTOS (2ªOPCIÓN) TLF.: #S0606397755#
EN PACIENTE INESTABLE.

CERCA HOSP.TIERRA DE BARROS, CS.SI PUEDE TRASLADA ALLI
Y LUEGO SECUNDARIO SI ES NECESARIO.

UP TRASLADA A CS.ACEUCHAL

CONSULTORIO DE SOLANA DE LOS BARROS TLF.: #S0924280207#
HORARIO: LABORABLES DE 8 A 15 HORAS

CS DE ACEUCHAL: URGENCIAS TLF.: #S0924680540#
MAÑANAS TLF.: #S0924687424#
MÓVIL AMBULANCIA: TLF.: #S0608859835#

HORARIO: LAB., 15-8 H; FINES DE SEMANA Y FESTIVOS, 24 H.
AMBULANCIA:

HOSPITAL DE MERIDA; URGENCIAS TLF.: #S0924381018#
CENTRALITA TLF.: #S0924381000#
HOSPITAL TIERRA DE BARROS: TLF.: #S0924699200#

PUNTO DE ATERRIZAJE: DESCAMPADO AL LADO DEL INSTITUTO.

Recurso

Recursos Específicos Recursos Genéricos Cronología Pacientes Relacionados

Recursos Genéricos

Añadir Rec. Alarmar Rec. Quitar Rec. Ampliar Info.

Servicio Operativo	T. Recurso	Propuesto	Alarma	Moviliza...	Interve...	Salid...	Llegada	Finali...	Motivo	Observaciones
(P) COTA BADAJOZ	GUARDIA CIVIL	10:10:43	10:10:45					112		
(P) Solana de los Barros (Aceu...)	C. SALUD	10:12:16	10:12:18	10:12:47				112		
(P) CPEI BADAJOZ (696903003)	BOMBEROS	10:12:25	10:12:27					112		
(P) OBSERVACIONES CR	OBSERVACIONES CR	10:12:29	10:12:30					112		
(P) AMBULANCIAS CAEX	AMB.CONVENCIONALES	10:14:05	10:14:07					112		
(P) C. Roja Montijo	CRUZ ROJA	10:16:03	10:16:05					112		
(P) AMBULANCIAS CAEX	AMB.CONVENCIONALES	10:16:15	10:16:17					112		
(P) Solana de los Barros (Aceu...)	C. SALUD	10:20:22	10:21:26					112		
(P) C. Roja Almendralejo	CRUZ ROJA	10:27:32	10:27:34					112		
(P) AMBULANCIAS CAEX	AMB.CONVENCIONALES	10:59:20	10:59:45					112		
(P) AMBULANCIAS CAEX	AMB.CONVENCIONALES	10:59:16	11:00:45					112		

Num de Registros: 11



Emergencias ▶ 112

Recursos Específicos | Recursos Genéricos | Cronología | Pacientes Relacionados

Recursos Específicos

Añadir Rec. | Alarmar Rec. | Quitar Rec. | Ampliar Info. | Establ. Aviso | Eliminar Aviso

Recurso	Base	Teléfono	Tfno Gener.	Tfno Adm.	Propuesto	Activa...	Eco	Lima	Charlie	Hotel	Delta	.. Observ...
H3-1	DBEN-...	606965828	600948467		10:11:27	10:13...	10:18:00	10:48:49		11:46...	11:17:30	

MEDIOS ESPECIFICOS QUE PUEDEN LLEGAR A BADAJOZ:

- **VIR 1.5: 37,5 Km y 37 min.**
- **UME 1.2: 62 Km y 44 min.**
- **UME 1.3: 66 Km y 56 min.**
- **UME 1.4: 75 Km y 1 h.**

- **H5.1: 26 min. (08:00 HA-19:30 LS -20:00 LV).**
- **H3.1: 35 min. (09:50 HA-21:20 LS -21:50 LV).**

Demarcación territorial

Municipio/Localidad

Monterrubio de la Serena

MONTERRUBIO DE LA SERENA (MUN)

MONTERRUBIO DE LA SERENA(C-19) (N-38°-35M-26S/W-005°-26M-50S)

H3.1: 17 MINUTOS TLF: #50606965828#
 H5.1: 44 MINUTOS TLF: #50699421879#
 UME 3.4: 18 MINUTOS TLF: #50629518821#
 (CABEZA DEL BUEY)

Nº

I20140508-0145

Operador

SERRANO, PAMELA

Teléfono

676289691

Descripción

CHOQUE ENTRE MINI BUS Y MAQUINA MIXTA

Fecha y Hora

08/05/2014 21:22:20

Estado

Cerrado

Fecha y Hora Alerta

08/05/2014 21:21:08

Afectados-Vehículos

Afectados Vehículos

Nombre y apellidos	Estado	Tel...	Edad	...	D...
RAMOS COLLAR, MARIU	(-)GRAVE		15 AÑOS	M	
GOMEZ CANSECO, AGUSTIN	SIN VAL...		15 Años	M	
FERNANDEZ HIDALGO, ADRIAN	SIN VAL...		14 Años	M	
BALSERA BARATA, MARIO	LEVE		16 Años	M	
HIDALGO MURILLO, PASCUAL	SIN VAL...		77 Años	M	

Num de Registros: 20

Clave del incidente

Clave Clave Inicial

Clave	Descripción breve	Mensaje Alertar
861	Sit. Extraordinarias.AMV.Transporte colectivo por carretera.	LA ASISTENCIA AMINO, NO SE E PASO CON E SALA.

AMV en que se produzcan en la red de carreteras y en el que esten implicados vehículos transporte colectivo (Autobuses, etc.)

Ubicación del incidente

Recursos Específicos Recursos Genéricos y Acciones Cronología

Recursos Específicos

Recurso	Base	Teléfono	Tfno Gener.	Tfno A...	Propue...	Activaci...	Eco	Lima	Charlie	Hotel	Delta	Mot...	Observaci...
UME 4-3	AZUAGA	690745224	636389724	92489...	21:42:31	21:42:38	21:44:44				21:39:...		
UME 3-1	DBEN-VLL	619000073	680422514	92480...	21:31:54	21:32:01	21:32:05	22:00:34			23:40:...		
UME 3-4	CAB.BUEY	629518821		68042...	21:24:50	21:24:55	21:28:44	21:50:49			23:40:...		

1. LECCIONES APRENDIDAS ACCIDENTE CARMONITA 06/09/2010

ESTABLECIMIENTO DE PMA Y CONTROL A TRAVÉS DEL PMA (SE ACTIVÓ VEHICULO PMA PERO NO SE ESTABLECIÓ PMA EN EL MISMO GENERO DISFUNCIONES).

GRUPO SANIDAD ESTABLECIMIENTO DE PSA, CM EVACUACIÓN, TRIAGE Y CONTROL DE AFECTADOS.

SEGURIDAD: NO REALIZO FUNCIONES DE SEGURIDAD Y CONTROL DE ACCESOS A ZONAS.

NO SE DEFINIERÓN NI ESTABLECIERON: ZONAS DE INTERVENCIÓN, SOCORRO Y FUNCIONAMIENTO.

GRUPO LOGÍSTICO: NO FUNCIONO ADECUADAMENTE MEDIOS NECESARIOS ADICIONALES, CARPAS, APROVISIONAMIENTO.

1. LECCIONES APRENDIDAS SIMULACRO CURIEX 2013

ESTRUCTURA DE DIRECCIÓN:

IMPORTANCIA DE CECOP ÚNICO (ADECUACIÓN, DIMENSIONAMIENTO, DOTACIÓN Y CAPACIDAD) LINEA MODELO CECOP 1-1-2 PLATERCAEX.

SE HA DEMOSTRADO AL IGUAL QUE OCURRE CON EL PLATERCAEX, TAMBIÉN EN EL CASO DE EMERGENCIA NUCLEAR, QUE LA DIRECCIÓN INTEGRADA DE LA EMERGENCIA GARANTIZA LA DIRECCIÓN ÚNICA DE LA EMERGENCIA Y UNA MEJOR COORDINACIÓN Y RESPUESTA A LA MISMA.



1. LECCIONES APRENDIDAS SIMULACRO CURIEX 2013

INTEGRACIÓN Y COMUNICACIÓN CECOP :

SISTEMAS DE NOTIFICACIÓN COMUNICADOS (SISTEMAS MENSAJERÍA ANDROID, CORREO ELÉCTRONICO, Y SMS) SE MUESTRAN MÁS RÁPIDOS Y EFECTIVOS QUE EL FAX.

IMPORTANCIA DEL SISTEMA DE VIDEOCONFERENCIA EN LAS REUNIONES Y COMUNICACIONES ENTRE CECOP, SALEM, Y SACOP PENCRA. HUBO UN CORTE PUNTAL DE VIDEOCONFERENCIA Y OCASIONO DISFUNCIONES EN LA COORDINACIÓN Y COMUNICACIÓN. ES RECOMENDABLE SIEMPRE QUE SEA POSIBLE TENDER A ORGANOS UNICOS DE COORDINACIÓN CECOP PENCA Y SACOP PENCRA.



1. LECCIONES APRENDIDAS SIMULACRO CURIEX 2013

ESTRUCTURA OPERATIVA- GRUPO SANITARIO:

- **NECESIDAD DE ADECUAR EL PLAN DE GRUPO A ESTRUCTURA ORGANIZATIVA REAL.**
- **IMPORTANCIA COMUNICACIONES VIA RADIO Y DE DISPONER RED DE RADIO REDUNDANTE DE RESPALDO.**
- **IMPORTANCIA DE ADECUADA LOGÍSTICA DE ECD'S (MUNICIPIOS).**
- **IMPORTANCIA COORDINACIÓN CON OTROS GRUPOS.**



1. LECCIONES APRENDIDAS SIMULACRO CURIEX 2013

ESTRUCTURA OPERATIVA- GRUPO SANITARIO:

- **IMPORTANCIA IDENTIFICACIÓN Y ACREDITACIÓN ADECUADA.**
- **IMPORTANCIA DEL CONOCIMIENTO DE TODOS LOS INTERVINIENTES DE LOS PLANES, PROCEDIMIENTOS Y PROTOCOLOS. CONOCIMIENTO FUNCIONES Y ROLES.**
- **IMPORTANCIA DE MANTENIMIENTO Y REPOSICION DE MATERIAL.**
- **IMPORTANCIA DE LA ESTIMACIÓN REAL DE DOSIMETRIA NECESARIA PARA ESTE GRUPO.**



LINEAS DE FÚTURO

ACTUALIZACIÓN LEY NACIONAL PC (ACTUAL ES DE 1985).

ACTUALIZACIÓN PLANES DE PROTECCIÓN CIVIL CAEX.

ESTABLECIMIENTO DEL PLAN DEL GRUPO SANITARIO.

MODERNIZACIÓN SISTEMA DE GESTIÓN INTEGRAL DE EMERGENCIAS 112 EXTREMADURA.

**ESPACIO RADIOELECTRICO COMÚN EN EXTREMADURA.
(MODERNIZACIÓN Y AMPLIACION RED DE RADIO ULTIMO RECURSO).**

Fin de la presentación

salir

Estructura

Director del Plan

El Director del Plan es el Consejero de Administración. Es el responsable de la Dirección Única y Coordinación del PLAN, en todas las situaciones en las que el PLAN sea activado.

El Director del Plan puede delegar todas o alguna de sus funciones en otras personas de su departamento o en otras autoridades, siempre que la emergencia no sea declarada de Interés Nacional.

El órgano gestor del Plan es el Centro de Atención de Urgencias y Emergencias 1.1.2 Extremadura.

Director del Plan

FUNCIONES:

- Declarar la situación de emergencia y los distintos niveles de actuación.
- Activar los mecanismos y procedimientos de respuesta del PLAN ante una situación de emergencia.
- Dirigir y coordinar las actuaciones tendentes al control de la emergencia dentro del ámbito territorial de Extremadura.
- Activar el CECOP de ámbito autonómico.
- Solicitar los medios y recursos extraordinarios necesarios.
- Notificar a las demás autoridades la existencia de sucesos que pueden producir daños a las personas, bienes y al medio ambiente.
- Informar a la población del desarrollo de la emergencia y sobre las medidas de autoprotección a tomar. Coordinar la información sobre la situación de emergencia a los medios de comunicación social y a las Entidades de las distintas administraciones.
- Garantizar la información a los Organismos previstos, de circunstancias y acontecimientos que puedan darse para la declaración de interés nacional.
- Declarar la desactivación del PLAN, declarando el final de la emergencia.

Estructura

[volver](#)

COMITÉ DIRECCIÓN AUTÓNOMICO/INTEGRADO

Es el órgano de dirección y toma de decisiones del Plan, está formado por los titulares de las Consejerías implicadas en la emergencia, así como los titulares de otras administraciones, el Director del PLAN convocará el Comité de Dirección Autonomico, que se constituirá parcialmente o en su totalidad en función de la Situación de Emergencia declarada.

Comité Asesor

Este órgano tiene como misión fundamental asesorar al Director del PLAN. Este Comité se reunirá con todos sus miembros o parte de ellos, con arreglo a la convocatoria hecha por el Director del Plan en función de la situación y de las circunstancias del hecho, disponiendo del CECOP como centro de apoyo.

COMPOSICIÓN

Directores Generales de las Consejerías implicadas en la emergencia; Jefes de los Grupos de Acción; Representantes de los municipios o mancomunidades afectados; Jefe del Gabinete de Información, así como personal técnico de otras entidades públicas y privadas; Cualquier experto que se considere necesario para la resolución de la emergencia.

FUNCIONES

- **Actuar como órgano auxiliar de la Dirección del Plan.**
- **Asesoramiento al Director del Plan.**

Gabinete de Información

Depende directamente del Director del PLAN. Es el Órgano oficial que canalizará y distribuirá la información oficial a la población, así como a otros organismos e instituciones durante la emergencia.

El Jefe del Gabinete de Información es el Jefe de Prensa de la Junta de Extremadura. Es el portavoz de la Dirección del Plan con los medios de comunicación.

FUNCIONES

- Difundir las orientaciones y recomendaciones emanadas de la Dirección del PLAN.
- Centralizar, coordinar y preparar la información general sobre la emergencia y facilitarla a los medios de comunicación social cuando la Dirección del Plan así lo crea oportuno.
- Informar sobre la emergencia a cuantas personas y organismos lo soliciten cuando sea procedente.
- Difundir los avisos, recomendaciones y órdenes de la Dirección del PLAN a través de los medios de Comunicación Social.
- Atender a los medios de prensa y preparar las ruedas de prensa de la Dirección del Plan.
- Obtener, centralizar y facilitar toda la información relativa a posibles víctimas de la emergencia, facilitando contactos a familiares y la localización de personas.

CECOP

Es el centro desde donde se activa el PLAN y se coordina la emergencia y los servicios de las diferentes administraciones implicadas, es el puesto de mando del Director del Plan.

Está instalado en el Centro de Atención de Urgencias y Emergencias **1.1.2 EXTREMADURA.**

El CECOP funciona como tal, una vez que se reúnan en éste: La Dirección del Plan, El Comité Asesor, El Gabinete de información

Composición:

Director del Plan, Comité Asesor, Gabinete de información, Director de Operaciones, Coordinador de Medios, Jefes de Sala del 112, y estará asistido por personal de Operaciones de Sala del 112 y Técnicos Sectoriales de las distintas áreas del Centro 1.1.2.

CECOP

FUNCIONES

- Recepción de las informaciones relativas a las situaciones de emergencia.
- Ejecutar las actuaciones encomendadas por la Dirección del PLAN, coordinar, controlar y realizar el seguimiento de todas las actuaciones necesarias para el control y resolución de la emergencia.
- Garantizar las comunicaciones con Autoridades, Organismos y Servicios implicados en la emergencia.
- Trasladar a los CECOP(s) locales las órdenes y recomendaciones de la Dirección del PLAN
- Garantizar la comunicación con el Puesto de Mando Avanzado.
- Informar puntualmente sobre la emergencia.

CECOPI

El CECOP funciona como CECOPI (Centro de Coordinación Operativa Integrado) cuando el nivel de la emergencia requiera la integración en éste de mandos de otras administraciones tanto para la dirección y coordinación de la emergencia como para la transferencia de responsabilidades.

P.M.A.

El PMA es el centro desde donde se coordinan y dirigen las diferentes actuaciones “in situ” para combatir la emergencia, Normalmente se monta en el Área Base o en el Área de Socorro.

En función de la situación de emergencia el Director del PLAN podrá establecer uno o varios PMA.

Está formado por los coordinadores de los grupos de acción intervinientes o, en otro caso, por los responsables de los cuerpos y servicios de emergencia y seguridad que se encuentren interviniendo en el lugar del incidente.

El Jefe del PMA es un experto en coordinación de emergencias de la Junta de Extremadura, designado por la Dirección del PLAN. Es el responsable de determinar su ubicación y transmitirla inmediatamente al CECOP. Desde el PMA coordina las actuaciones de todos los grupos en la zona afectada.







PMA ESTABLECIDO EN MIRADOR CAMBRONCINO INCENDIO HURDES
INCENDIO NIVEL 2 PLAN INFOEX, NIVEL 2 PLATERCAEX, 28/07/2009

Los Grupos de Acción son grupos organizados de profesionales con la preparación y los medios materiales pertinentes para hacer frente a la emergencia de manera coordinada y de acuerdo con las funciones que tienen asignadas. Actúan siempre bajo la dirección de sus mandos jerárquicos. Su funcionamiento concreto se detalla en su plan de actuación correspondiente que se tendrá que implantar.

Las actuaciones previstas en este plan, serán ejecutadas por cinco Grupos de Actuación:

Grupo de Intervención

Grupo de Seguridad

Grupo Sanitario

Grupo Logístico

Grupo de Apoyo Técnico

Grupo de intervención

El grupo de intervención aplica y ejecuta las acciones necesarias para eliminar, reducir o controlar directamente los efectos del terremoto, prestar auxilio a la población afectada y, en general, minimizar los efectos del siniestro en las personas y los bienes.

Responsable:

Es el máximo responsable del Servicio de Extinción de Incendios y Salvamento de la zona más cercana al siniestro . Éste a su vez designará un coordinador de grupo en el lugar de la emergencia.

Composición:

El Grupo de Intervención estará formado por los Servicios de Extinción de Incendios y Salvamento de la zona afectada, complementado con otros técnicos especialistas. Asimismo, formarán parte de este Grupo otros equipos de profesionales y voluntarios, cuando así lo determine el Director del PLAN

Grupo de seguridad

El Grupo de Seguridad es el responsable de garantizar la seguridad ciudadana y el orden en las zonas afectadas y los accesos a las mismas, incluyendo la salvaguarda de las personas implicadas en la emergencia y de los demás grupos de acción, durante la activación del PLAN.

Responsable:

El responsable máximo del Cuerpo Nacional de Policía o Guardia Civil y, en el caso de que no hubiera presencia circunstancial de estos cuerpos, el responsable máximo de la policía local en el lugar del suceso. Éstos a su vez designarán un coordinador de grupo en el lugar de la emergencia.

Composición:

- **Cuerpo Nacional de Policía**
- **Guardia Civil.**
- **Policías Locales de Extremadura.**

Grupo sanitario

Este Grupo tiene como principal misión la protección a la población en cuanto a las medidas de asistencia sanitaria y de socorro, clasificación, control y evacuación de víctimas del seísmo. Llevarán también a cabo las medidas sanitarias de protección a la población y de prevención de la salud pública.

Responsable:

El Jefe del Grupo Sanitario es el Director Gerente del Servicio Extremeño de Salud. Qué designará un coordinador de grupo en el lugar de la emergencia.

Composición

∇ Los medios y recursos del Servicio Extremeño de Salud.

Los Servicios de Epidemiología 112 (Sistema de Alerta e Intervención en Emergencias de Salud Pública); Los hospitales y centros asistenciales presentes en la CAEX; Asociaciones de la Cruz Roja de Extremadura; Medios móviles sanitarios de la Consejería de Sanidad y Dependencia, Cruz Roja, empresas privadas etc. que den la cobertura de transporte sanitario necesario en la emergencia.

Grupo de apoyo logístico

El Grupo de Apoyo Logístico es el encargado de proveer a los demás Grupos de Acción del equipamiento y suministros complementarios que precisen para su actividad. Labores de evacuación, transporte, albergue de la población afectada.

Responsable:

El responsable del Grupo es un Jefe de Sala del Centro de Atención de Urgencias y Emergencias 112 experto en logística.

Composición

Medios y recursos de Consejerías con competencia en las siguientes materias:

•Vivienda, Urbanismo, Transportes, Infraestructuras; Medio Ambiente; Atención Sociosanitaria y Dependencia; Industria.

Además de los medios y recursos de la Junta de Extremadura, y de los medios estatales que sean asignados al plan forman parte de este grupo:

•Cruz Roja; Organizaciones no Gubernamentales; Equipos de voluntarios de diversas organizaciones.

Grupo de apoyo técnico

Las principales funciones de este Grupo son la evaluación de daños en colaboración con el grupo de Intervención, así como la determinación y adopción si es necesario, de las medidas de rehabilitación y de ingeniería civil para hacer frente a las consecuencias del movimiento sísmico. La finalidad es minimizar sus efectos, así como proponer y colaborar en la ejecución de las medidas necesarias para la rehabilitación de los servicios esenciales en la zona afectada.

Responsable:

El responsable del Grupo es el Jefe de Sala del Centro de Atención de Urgencias y Emergencias 112 con la formación y experiencia más adecuadas al tipo de situación.

Grupo de apoyo técnico**Composición:**

Personal Técnico de las consejerías competentes en las materias siguientes:

Vivienda, Urbanismo, Transportes, Infraestructuras.

Industria, Energía, Minas y Medio Ambiente.

Agricultura y Desarrollo Rural.

Otras materias a criterio del Director del PLAN

Personal técnico de ingeniería civil de las Diputaciones Provinciales.

Personal técnico cualificado de los Ayuntamientos afectados.

Personal responsable o asignado al efecto de distintas compañías de servicios y suministros de la CAEX, estas son: Electricidad, Aguas, Telefonía, Gas Natural, etc.

Responsables de las Confederaciones Hidrográficas de la CAEX.

Expertos en las materias que guarden relación con la emergencia.